

TIME
2026



COLLEZIONE
calendari & agende

Novità Novità Novità
Novità Novità Novità
Novità Novità Novità

la tua agenda personalizzata a 360°



VEDI	VENERDI	SABATO	DOMENICA
4	5	6	7
1	12	13	14
8	19	20	21

CURSORE
 cursore cm. 33
 imballo: pz. 50

DICEMBRE
DECEMBER
DICIEMBRE
ديسمبر
十二月
2025

SETTIMANA WEEK SEMAINE SEMANA اسبوع	LUNEDI MONDAY LUNDI LUNES الاثنين	MARTEDI TUESDAY MARDI MARTES الاثنين	MERCOLEDI WEDNESDAY MIKROLES MIEKROLES الاربعاء	GIOVEDI THURSDAY KHAMIS KHAMIS الخميس	VENERDI FRIDAY VEDNES VEDNES الجمعة	SABATO SATURDAY SABADO SABADO الجمعة	DOMENICA SUNDAY DOMINGO DOMINGO الجمعة
49	1	2	3	4	5	6	7
50	8	9	10	11	12	13	14
51	15	16	17	18	19	20	21
52	22	23	24	25	26	27	28
01	29	30	31	5	11	20	27

GENNAIO
JANUARY
ENERO
يناير
一月
2026

SETTIMANA WEEK SEMAINE SEMANA اسبوع	LUNEDI MONDAY LUNDI LUNES الاثنين	MARTEDI TUESDAY MARDI MARTES الاثنين	MERCOLEDI WEDNESDAY MIKROLES MIEKROLES الاربعاء	GIOVEDI THURSDAY KHAMIS KHAMIS الخميس	VENERDI FRIDAY VEDNES VEDNES الجمعة	SABATO SATURDAY SABADO SABADO الجمعة	DOMENICA SUNDAY DOMINGO DOMINGO الجمعة
01	5	6	7	8	9	10	11
02	12	13	14	15	16	17	18
03	19	20	21	22	23	24	25
04	26	27	28	29	30	31	26

FEBBRAIO
FEBRUARY
FEBRUAR
فبراير
二月
2026

SETTIMANA WEEK SEMAINE SEMANA اسبوع	LUNEDI MONDAY LUNDI LUNES الاثنين	MARTEDI TUESDAY MARDI MARTES الاثنين	MERCOLEDI WEDNESDAY MIKROLES MIEKROLES الاربعاء	GIOVEDI THURSDAY KHAMIS KHAMIS الخميس	VENERDI FRIDAY VEDNES VEDNES الجمعة	SABATO SATURDAY SABADO SABADO الجمعة	DOMENICA SUNDAY DOMINGO DOMINGO الجمعة
05	1	2	3	4	5	6	7
06	2	3	4	5	6	7	8
07	9	10	11	12	13	14	15
08	16	17	18	19	20	21	22
09	23	24	25	26	27	28	29



770

TRIMENSILE TRI BLOCK SPIRALATO
 dimensioni: cm. 33 x 70
 carta: mensiletti patinata gr. 80
 stampato a 3 colori - 7 lingue
 supporto: cartoncino gr. 440
 spazio pubblicitario: 31 x 14
 cursore segnagiorno compreso
 imballo: pz. 50

 La carta proviene da
 materiale certificato
 FSC®; materiale riciclato
 e/o legno controllato.

 Festività
 Internazionali



CURSORE
 cursore cm. 33
 imballo: pz. 50



774

QUADRIMENSILE QUADRI BLOCK SPIRALATO
 dimensioni: cm. 33 x 90
 carta: mensiletti patinata gr. 80
 stampato a 3 colori - 7 lingue
 supporto: cartoncino gr. 440
 spazio pubblicitario: 31 x 14
 cursore segnagnino compreso
 imballo: pz. 50

 Festività Internazionali



La carta proviene da materiale certificato FSC®; materiale riciclato e/o legno controllato.

9	10	11
16	17	18
23	24	25

corsore cm. 33
imballo: pz. 50

CURSORE



508 mensiletti



560

TRIMENSILE TRI BLOCK

dimensioni: cm. 33 x 70

carta: mensiletti pressofusi in patinata gr. 80

incollati su cartoncino con pieghe gr. 440

stampato a 2 colori - 7 lingue

spazio pubblicitario: 31 x 15

corsore segnagiorno compreso

imballo: pz. 50



La carta proviene da
materiale certificato
FSC®, materiale riciclato
e/o legno controllato.



Festività
Internazionali

GENNAIO		
1	G	1.004
2	V	2.003
3	S	3.002
4	D	4.001
5	L	5.002
6	M	6.003
7	M	7.004
8	G	8.003
9	V	9.002
10	S	10.001
11	D	11.002
12	L	12.003
13	M	13.002
14	M	14.001
15	G	15.002
16	V	16.001
17	S	17.002
18	D	18.001
19	L	19.002
20	M	20.001
21	M	21.002
22	G	22.001
23	V	23.002
24	S	24.001
25	D	25.002
26	L	26.001
27	M	27.002
28	M	28.001
29	G	29.002
30	V	30.001
31	S	31.002

GENNAIO 2026		
1	GIO	01
2	VEN	2
3	SAB	3
4	DOM	4
5	LUN	5
6	MAR	6
7	MER	7
8	GIO	8
9	VEN	9
10	SAB	10
11	DOM	11
12	LUN	12
13	MAR	13
14	MER	14
15	GIO	15
16	VEN	16
17	SAB	17
18	DOM	18
19	LUN	19
20	MAR	20
21	MER	21
22	GIO	22
23	VEN	23
24	SAB	24
25	DOM	25
26	LUN	26
27	MAR	27
28	MER	28
29	GIO	29
30	VEN	30
31	SAB	31



198
CINESINO
 dimensioni: cm. 18 x 68
 carta: patinata
 testata: pressofusa
 spazio pubblicitario: 16 x 8
 imballo: pz. 100



La carta proviene da
 materiale certificato
 FSC®: materiale riciclato
 e/o legno controllato.



195
CINESINO
 dimensioni: cm. 16 x 68
 carta: patinata gr. 100
 testata: pressofusa
 spazio pubblicitario: 14 x 8
 imballo: pz. 100

Al 01 scade 7.38 - Troncato 18.50
 Al 18 scade 7.37 - Troncato 18.58
 Al 28 scade 7.34 - Troncato 17.10

CAPRICORNO
 22 Dic / 20 Gen

IMPRESA DI PUBBLICITÀ A CARICO DI CHI LO ESPONE AL PUBBLICO

COPYRIGHT © 198 - 195

Gennaio JANUARY ENERO JANUAR 2026				
DIC 2025	1 GIO	17 SAB	FEB 2026	
1 L	2 VEN	18 DOM	1 D	
2 M	3 SAB	19 LUN	2 L	
3 M	4 DOM	20 MAR	3 M	
4 G	5 LUN	21 MER	4 M	
5 V	6 MAR	22 GIO	5 G	
6 S	7 MER	23 VEN	6 V	
7 D	8 GIO	24 SAB	7 S	
8 L	9 VEN	25 DOM	8 D	
9 M	10 SAB	26 LUN	9 L	
10 M	11 DOM	27 MAR	10 M	
11 G	12 LUN	28 MER	11 M	
12 V	13 MAR	29 GIO	12 G	
13 S	14 MER	30 VEN	13 S	
14 D	15 GIO	31 SAB	14 D	
15 L	16 VEN		15 D	
16 M			16 L	
17 M			17 M	
18 G			18 M	
19 V			19 G	
20 S			20 V	
21 D			21 S	
22 L			22 D	
23 M			23 L	
24 M			24 M	
25 G			25 M	
26 V			26 G	
27 S			27 V	
28 D			28 S	
29 L				
30 M				
31 M				

190AZ



La carta proviene da materiale certificato FSC®; materiale riciclato e/o legno controllato.

Gennaio JANUARY ENERO JANUAR 2026				
DIC 2025	1 GIO	17 SAB	FEB 2026	
1 L	2 VEN	18 DOM	1 D	
2 M	3 SAB	19 LUN	2 L	
3 M	4 DOM	20 MAR	3 M	
4 G	5 LUN	21 MER	4 M	
5 V	6 MAR	22 GIO	5 G	
6 S	7 MER	23 VEN	6 V	
7 D	8 GIO	24 SAB	7 S	
8 L	9 VEN	25 DOM	8 D	
9 M	10 SAB	26 LUN	9 L	
10 M	11 DOM	27 MAR	10 M	
11 G	12 LUN	28 MER	11 M	
12 V	13 MAR	29 GIO	12 G	
13 S	14 MER	30 VEN	13 S	
14 D	15 GIO	31 SAB	14 D	
15 L	16 VEN		15 D	
16 M			16 L	
17 M			17 M	
18 G			18 M	
19 V			19 G	
20 S			20 V	
21 D			21 S	
22 L			22 D	
23 M			23 L	
24 M			24 M	
25 G			25 M	
26 V			26 G	
27 S			27 V	
28 D			28 S	
29 L				
30 M				
31 M				



190RO

TRIMENSILE QUADRETTATO MAXI
 dimensioni: cm. 33 x 72
 carta: uso mano gr. 80
 stampato: 4 lingue
 testata: cartone gr. 550
 spazio pubblicitario: 31 x 8
 confezionato: con listello metallico
 imballo: pz. 100

Gennaio JANUARY ENERO 2026	Febbraio FEBRUARY FEBRERO 2026
Marzo MARCH MARS 2026	Aprile APRIL ABRIL 2026
Maggio MAY MAI 2026	Giugno JUNE GIUGNO 2026
Luglio JULY LUGLIO 2026	Agosto AUGUST AGOSTO 2026
Settembre SEPTEMBER SEPTIEMBRE 2026	Ottobre OCTOBER OTTOBRE 2026
Novembre NOVEMBER NOVEMBRE 2026	Dicembre DECEMBER DICEMBRE 2026

Gennaio JANUARY ENERO 2026		2026	
DIC 2025	1 GIO	17 SAB	FEB 2026
1 L	2 VEN	18 DOM	1 D
2 M	3 SAB	19 LUN	2 L
3 M	4 DOM	20 MAR	3 M
4 G	5 LUN	21 MER	4 M
5 V	6 MAR	22 GIO	5 G
6 S	7 MER	23 VEN	6 V
7 D	8 GIO	24 SAB	7 S
8 L	9 VEN	25 DOM	8 D
9 M	10 SAB	26 LUN	9 L
10 M	11 DOM	27 MAR	10 M
11 G	12 LUN	28 MER	11 M
12 V	13 MAR	29 GIO	12 G
13 S	14 VEN	30 VEN	13 V
14 D	15 SAB	31 GIO	14 S
15 L	16 VEN		15 D
16 M			16 L
17 M			17 M
18 G			18 M
19 V			19 G
20 S			20 V
21 D			21 S
22 L			22 D
23 M			23 L
24 M			24 M
25 G			25 M
26 V			26 G
27 S			27 V
28 D			28 S
29 L			
30 M			
31 M			



192
 TRIMENSILE QUADRETTATO MAXI
 dimensioni: cm. 33 x 72
 carta: colorata uso mano gr. 80
 stampato: 4 lingue
 testata: cartone gr. 550
 spazio pubblicitario: 31 x 8
 confezionato: con listello metallico
 imballo: pz. 100



Testata Extrastrong

GENNAIO 2026

<p>DIC 2025</p> <p>1 lun 1 giovedì 2 mar 2 venerdì 3 mer 3 sabato 4 gio 4 domenica 5 ven 5 lunedì 6 sab 6 martedì 7 dom 7 mercoledì 8 lun 8 giovedì 9 mar 9 venerdì 10 mer 10 sabato 11 gio 11 domenica 12 ven 12 lunedì 13 sab 13 martedì 14 dom 14 mercoledì 15 lun 15 giovedì 16 mar 16 venerdì 17 mer 17 sabato 18 gio 18 domenica 19 ven 19 lunedì 20 sab 20 martedì 21 dom 21 mercoledì 22 lun 22 giovedì 23 mar 23 venerdì 24 mer 24 sabato 25 gio 25 domenica 26 ven 26 lunedì 27 sab 27 martedì 28 dom 28 mercoledì 29 lun 29 giovedì 30 mar 30 venerdì 31 mer 31 sabato</p>	<p>1 giovedì 2 venerdì 3 sabato 4 domenica 5 lunedì 6 martedì 7 mercoledì 8 giovedì 9 venerdì 10 sabato 11 domenica 12 lunedì 13 martedì 14 mercoledì 15 giovedì 16 venerdì 17 sabato 18 domenica 19 lunedì 20 martedì 21 mercoledì 22 giovedì 23 venerdì 24 sabato 25 domenica 26 lunedì 27 martedì 28 mercoledì 29 giovedì 30 venerdì 31 sabato</p>	<p>FEB 2026</p> <p>1 dom 2 lun 3 mar 4 mer 5 gio 6 ven 7 sab 8 dom 9 lun 10 mar 11 mer 12 gio 13 ven 14 sab 15 dom 16 lun 17 mar 18 mer 19 gio 20 ven 21 sab 22 dom 23 lun 24 mar 25 mer 26 gio 27 ven 28 sab</p>
---	--	--

CAPRICORNO 2012 - 2014
 IL RICER Impo. Trimeste
 Gennaio 2015 ore 7,27 ore 34,40
 Gennaio 2016 ore 7,27 ore 34,38
 Gennaio 2017 ore 7,26 ore 34,35
 *Dati in base al rapporto del solo rispetto al saldato e a chiavi sempre altre volte.
 LA LUNA
 ☾ 1,7° giorno 1
 ☽ 11,0° giorno 9
 ☽ 15,5° giorno 17
 ☽ 19,0° giorno 24

GENNAIO 2026

<p>DIC 2025</p> <p>1 lun 1 2 mar 2 3 mer 3 4 gio 4 5 ven 5 6 sab 6 7 dom 7 8 lun 8 9 mar 9 10 mer 10 11 gio 11 12 ven 12 13 sab 13 14 dom 14 15 lun 15 16 mar 16 17 mer 17 18 gio 18 19 ven 19 20 sab 20 21 dom 21 22 lun 22 23 mar 23 24 mer 24 25 gio 25 26 ven 26 27 sab 27 28 dom 28 29 lun 29 30 mar 30 31 mer 31</p>	<p>1 giovedì 2 venerdì 3 sabato 4 domenica 5 lunedì 6 martedì 7 mercoledì 8 giovedì 9 venerdì 10 sabato 11 domenica 12 lunedì 13 martedì 14 mercoledì 15 giovedì 16 venerdì 17 sabato 18 domenica 19 lunedì 20 martedì 21 mercoledì 22 giovedì 23 venerdì 24 sabato 25 domenica 26 lunedì 27 martedì 28 mercoledì 29 giovedì 30 venerdì 31 sabato</p>	<p>FEB 2026</p> <p>1 dom 2 lun 3 mar 4 mer 5 gio 6 ven 7 sab 8 dom 9 lun 10 mar 11 mer 12 gio 13 ven 14 sab 15 dom 16 lun 17 mar 18 mer 19 gio 20 ven 21 sab 22 dom 23 lun 24 mar 25 mer 26 gio 27 ven 28 sab</p>
--	--	--

165BL

GENNAIO 2026

<p>DIC 2025</p> <p>1 lun 1 2 mar 2 3 mer 3 4 gio 4 5 ven 5 6 sab 6 7 dom 7 8 lun 8 9 mar 9 10 mer 10 11 gio 11 12 ven 12 13 sab 13 14 dom 14 15 lun 15 16 mar 16 17 mer 17 18 gio 18 19 ven 19 20 sab 20 21 dom 21 22 lun 22 23 mar 23 24 mer 24 25 gio 25 26 ven 26 27 sab 27 28 dom 28 29 lun 29 30 mar 30 31 mer 31</p>	<p>1 giovedì 2 venerdì 3 sabato 4 domenica 5 lunedì 6 martedì 7 mercoledì 8 giovedì 9 venerdì 10 sabato 11 domenica 12 lunedì 13 martedì 14 mercoledì 15 giovedì 16 venerdì 17 sabato 18 domenica 19 lunedì 20 martedì 21 mercoledì 22 giovedì 23 venerdì 24 sabato 25 domenica 26 lunedì 27 martedì 28 mercoledì 29 giovedì 30 venerdì 31 sabato</p>	<p>FEB 2026</p> <p>1 dom 2 lun 3 mar 4 mer 5 gio 6 ven 7 sab 8 dom 9 lun 10 mar 11 mer 12 gio 13 ven 14 sab 15 dom 16 lun 17 mar 18 mer 19 gio 20 ven 21 sab 22 dom 23 lun 24 mar 25 mer 26 gio 27 ven 28 sab</p>
--	--	--

165VE



165RO

TRIMENSILE GIGANTE
 dimensioni: cm. 31 x 53,5
 carta: usomano gr. 70
 testata rinforzata
 spazio pubblicitario: 29x8,5
 imballo: pz. 100



La carta proviene da materiale certificato FSC®, materiale riciclato e/o legno controllato.

Testata Extrastrong

 GENNAIO 2026			
DIC 2025	1 lun	17	FEB 2026
	2 mar	18 sabato	1 dom
	3 mer	19 domenica	2 lun
	4 gio	20 lunedì	3 mar
	5 ven	21 martedì	4 mer
	6 sab	22 mercoledì	5 gio
	7 dom	23 giovedì	6 ven
	8 lun	24 venerdì	7 sab
	9 mar	25 sabato	8 dom
	10 mer	26 domenica	9 lun
	11 gio	27 lunedì	10 mar
	12 ven	28 martedì	11 mer
	13 sab	29 mercoledì	12 gio
	14 dom	30 giovedì	13 ven
	15 lun	31 venerdì	14 sab
	16 mar		15 dom
	17 mer		16 lun
	18 gio		17 mar
	19 ven		18 mer
	20 sab		19 gio
	21 dom		20 ven
	22 lun		21 sab
	23 mar		22 dom
	24 mer		23 lun
	25 gio		24 mar
	26 ven		25 mer
	27 sab		26 gio
	28 dom		27 ven
	29 lun		28 sab
	30 mar		
	31 mer		

 GENNAIO 2026			
DIC 2025	1 lun	17 domenica	FEB 2026
	2 mar	18 domenica	1 dom
	3 mer	19 lunedì	2 lun
	4 gio	20 martedì	3 mar
	5 ven	21 mercoledì	4 mer
	6 sab	22 giovedì	5 gio
	7 dom	23 venerdì	6 ven
	8 lun	24 sabato	7 sab
	9 mar	25 domenica	8 dom
	10 mer	26 lunedì	9 lun
	11 gio	27 martedì	10 mar
	12 ven	28 mercoledì	11 mer
	13 sab	29 giovedì	12 gio
	14 dom	30 venerdì	13 ven
	15 lun	31 sabato	14 sab
	16 mar		15 dom
	17 mer		16 lun
	18 gio		17 mar
	19 ven		18 mer
	20 sab		19 gio
	21 dom		20 ven
	22 lun		21 sab
	23 mar		22 dom
	24 mer		23 lun
	25 gio		24 mar
	26 ven		25 mer
	27 sab		26 gio
	28 dom		27 ven
	29 lun		28 sab
	30 mar		
	31 mer		

164BL

 GENNAIO 2026			
DIC 2025	1 lun	17 domenica	FEB 2026
	2 mar	18 domenica	1 dom
	3 mer	19 lunedì	2 lun
	4 gio	20 martedì	3 mar
	5 ven	21 mercoledì	4 mer
	6 sab	22 giovedì	5 gio
	7 dom	23 venerdì	6 ven
	8 lun	24 sabato	7 sab
	9 mar	25 domenica	8 dom
	10 mer	26 lunedì	9 lun
	11 gio	27 martedì	10 mar
	12 ven	28 mercoledì	11 mer
	13 sab	29 giovedì	12 gio
	14 dom	30 venerdì	13 ven
	15 lun	31 sabato	14 sab
	16 mar		15 dom
	17 mer		16 lun
	18 gio		17 mar
	19 ven		18 mer
	20 sab		19 gio
	21 dom		20 ven
	22 lun		21 sab
	23 mar		22 dom
	24 mer		23 lun
	25 gio		24 mar
	26 ven		25 mer
	27 sab		26 gio
	28 dom		27 ven
	29 lun		28 sab
	30 mar		
	31 mer		

164VE



164RO

TRIMENSILE PASSAFOGLIO
 dimensioni: cm. 34 x 53,5
 carta: usomano gr. 70
 testata rinforzata
 spazio pubblicitario: 32x8,5
 imballo: pz. 100



La carta proviene da
 materiale certificato
 FSC®, materiale riciclato
 e/o legno controllato.

2026

GENNAIO

CAPRICORNO

 22 Dicembre - 20 Gennaio

2025 DICEMBRE	2026 GENNAIO	2026 FEBBRAIO
1 LUN	1 GIOVEDÌ 01 S. Nicola di Bari	1 DOM
2 MAR	2 VENERDÌ 02 S. Basilio e Gregorio	2 LUN
3 MER	3 SABATO 03 S. Gennaro	3 MAR
4 GIO	4 DOMENICA 04 S. Trovaso e Carlo	4 MER
5 VEN	5 LUNEDÌ 05 S. Andrea	5 GIO
6 SAB	6 MARTEDÌ 06 S. Felice e Gaudioso	6 VEN
7 DOM	7 MERCOLEDÌ 07 S. Felice e Gaudioso	7 SAB
8 LUN	8 GIOVEDÌ 08 S. Felice e Gaudioso	8 DOM
9 MAR	9 VENERDÌ 09 S. Felice e Gaudioso	9 LUN
10 MER	10 SABATO 10 S. Felice e Gaudioso	10 MAR
11 GIO	11 DOMENICA 11 S. Felice e Gaudioso	11 MER
12 VEN	12 LUNEDÌ 12 S. Felice e Gaudioso	12 GIO
13 SAB	13 MARTEDÌ 13 S. Felice e Gaudioso	13 VEN
14 DOM	14 MERCOLEDÌ 14 S. Felice e Gaudioso	14 SAB
15 LUN	15 GIOVEDÌ 15 S. Felice e Gaudioso	15 DOM
16 MAR	16 VENERDÌ 16 S. Felice e Gaudioso	16 LUN
17 MER	17 SABATO 17 S. Felice e Gaudioso	17 MAR
18 GIO	18 DOMENICA 18 S. Felice e Gaudioso	18 MER
19 VEN	19 LUNEDÌ 19 S. Felice e Gaudioso	19 GIO
20 SAB	20 MARTEDÌ 20 S. Felice e Gaudioso	20 VEN
21 DOM	21 MERCOLEDÌ 21 S. Felice e Gaudioso	21 SAB
22 LUN	22 GIOVEDÌ 22 S. Felice e Gaudioso	22 LUN
23 MAR	23 VENERDÌ 23 S. Felice e Gaudioso	23 MAR
24 MER	24 SABATO 24 S. Felice e Gaudioso	24 MER
25 GIO	25 DOMENICA 25 S. Felice e Gaudioso	25 GIO
26 VEN	26 LUNEDÌ 26 S. Felice e Gaudioso	26 VEN
27 SAB	27 MARTEDÌ 27 S. Felice e Gaudioso	27 SAB
28 DOM	28 MERCOLEDÌ 28 S. Felice e Gaudioso	28 DOM
29 LUN	29 GIOVEDÌ 29 S. Felice e Gaudioso	29 LUN
30 MAR	30 VENERDÌ 30 S. Felice e Gaudioso	30 MAR
31 MER	31 SABATO 31 S. Felice e Gaudioso	31 MER

2026

GENNAIO

CAPRICORNO

 22 Dicembre - 20 Gennaio

2025 DICEMBRE	2026 GENNAIO	2026 FEBBRAIO
1 LUN	1 Giovedì 01 S. Nicola di Bari	1 DOM
2 MAR	2 Venerdì 02 S. Basilio e Gregorio	2 LUN
3 MER	3 Sabato 03 S. Gennaro	3 MAR
4 GIO	4 Domenica 04 S. Trovaso e Carlo	4 MER
5 VEN	5 Lunedì 05 S. Andrea	5 GIO
6 SAB	6 Martedì 06 S. Felice e Gaudioso	6 VEN
7 DOM	7 Mercoledì 07 S. Felice e Gaudioso	7 SAB
8 LUN	8 Giovedì 08 S. Felice e Gaudioso	8 DOM
9 MAR	9 Venerdì 09 S. Felice e Gaudioso	9 LUN
10 MER	10 Sabato 10 S. Felice e Gaudioso	10 MAR
11 GIO	11 Domenica 11 S. Felice e Gaudioso	11 MER
12 VEN	12 Lunedì 12 S. Felice e Gaudioso	12 GIO
13 SAB	13 Martedì 13 S. Felice e Gaudioso	13 VEN
14 DOM	14 Mercoledì 14 S. Felice e Gaudioso	14 SAB
15 LUN	15 Giovedì 15 S. Felice e Gaudioso	15 DOM
16 MAR	16 Venerdì 16 S. Felice e Gaudioso	16 LUN
17 MER	17 Sabato 17 S. Felice e Gaudioso	17 MAR
18 GIO	18 Domenica 18 S. Felice e Gaudioso	18 MER
19 VEN	19 Lunedì 19 S. Felice e Gaudioso	19 GIO
20 SAB	20 Martedì 20 S. Felice e Gaudioso	20 VEN
21 DOM	21 Mercoledì 21 S. Felice e Gaudioso	21 SAB
22 LUN	22 Giovedì 22 S. Felice e Gaudioso	22 LUN
23 MAR	23 Venerdì 23 S. Felice e Gaudioso	23 MAR
24 MER	24 Sabato 24 S. Felice e Gaudioso	24 MER
25 GIO	25 Domenica 25 S. Felice e Gaudioso	25 GIO
26 VEN	26 Lunedì 26 S. Felice e Gaudioso	26 VEN
27 SAB	27 Martedì 27 S. Felice e Gaudioso	27 SAB
28 DOM	28 Mercoledì 28 S. Felice e Gaudioso	28 DOM
29 LUN	29 Giovedì 29 S. Felice e Gaudioso	29 LUN
30 MAR	30 Venerdì 30 S. Felice e Gaudioso	30 MAR
31 MER	31 Sabato 31 S. Felice e Gaudioso	31 MER



161

TRIMENSILE
dimensioni: cm. 33 x 48
carta: patinata gr. 80
testata: pressofusa
spazio pubblicitario: 31 x 8
imballo: pz. 100



La carta proviene da
materiale certificato
FSC®, materiale riciclato
e/o legno controllato.



160

TRIMENSILE 4 COLORI
dimensioni: cm. 33 x 48
carta: patinata gr. 80
stampato: 4 lingue
testata: pressofusa
spazio pubblicitario: 31 x 8
imballo: pz. 100

DIC 2025	2026 GENNAIO		FEB 2026
1 L	1 GIO	17 SAB	1 D
2 M	2 VEN	18 DOM	2 L
3 M	3 SAB	19 LUN	3 M
4 G	4 DOM	20 MAR	4 M
5 V	5 LUN	21 MER	5 G
6 S	6 MAR	22 GIO	6 V
7 D	7 MER	23 VEN	7 S
8 L	8 GIO	24 SAB	8 D
9 M	9 VEN	25 DOM	9 L
10 M	10 SAB	26 LUN	10 M
11 G	11 DOM	27 MAR	11 M
12 V	12 LUN	28 MER	12 G
13 S	13 MAR	29 GIO	13 V
14 D	14 MER	30 VEN	14 S
15 L	15 GIO	31 SAB	15 D
16 M	16 VEN		16 L
17 M			17 M
18 G			18 M
19 V			19 G
20 S			20 V
21 D			21 S
22 L			22 D
23 M			23 L
24 M			24 M
25 G			25 M
26 V			26 G
27 S			27 V
28 D			28 S
29 L			
30 M			
31 M			

Al 01 luna a 7,30 - tram. a 16,30
 Al 10 luna a 7,37 - tram. a 16,58
 Al 20 luna a 7,33 - tram. a 17,10

Gennaio '26

1 Gio Maria Madre di Dio	01 1-364	18 Dom s. Liberata	18-347
2 Ven ss. Basilio e Gregorio	2-363	19 Lun s. Marco	19-348
3 Sab s. Genoveffa	3-362	20 Mar ss. Sabas. e Fabiano	20-345
4 Dom ss. Ermete e Calo	4-361	21 Mer s. Agnese	21-344
5 Lun s. Anselmo	5-360	22 Gio s. Vincenzo	22-343
6 Mar Epifania di N.S.	6-359	23 Ven s. Eusebio	23-342
7 Mer s. Ramondo di P.	7-358	24 Sab s. Francesca di G.	24-341
8 Gio s. Massimo	8-357	25 Dom Conversione di s. Paolo	25-340
9 Ven s. Giuliano	9-356	26 Lun ss. Tito e Timoteo	26-339
10 Sab s. Adalberto	10-355	27 Mar s. Angela Merici	27-338
11 Dom Battesimo di Gesù	11-354	28 Mer s. Tommaso d'A.	28-337
12 Lun s. Costantino	12-353	29 Gio s. Costantino	29-336
13 Mar s. Bartolomeo	13-352	30 Ven s. Martina	30-335
14 Mer s. Felice	14-351	31 Sab s. Giovanni Bosco	31-334
15 Gio s. Mercurio	15-350		
16 Ven s. Marcello	16-349		
17 Sab s. Antonio ab.	17-348		

L	M	M	G	V	S	D
1	2	3	4	5	6	7
8	9	10	11	12	13	14
15	16	17	18	19	20	21
22	23	24	25	26	27	28
29	30	31				

L	M	M	G	V	S	D
						1
2	3	4	5	6	7	8
9	10	11	12	13	14	15
16	17	18	19	20	21	22
23	24	25	26	27	28	29
30	31					



155

TRIMENSILE QUADRETTATO
 dimensioni: cm. 31 x 47
 carta: patinata gr. 80
 testata: pressofusa
 spazio pubblicitario: 29 x 8
 imballo: pz. 100



La carta proviene da
 materiale certificato
 FSC®, materiale riciclato
 e/o legno controllato.



154

TRIMENSILE MODERNO
 dimensioni: cm. 29 x 47
 carta: patinata gr. 80
 testata: pressofusa
 spazio pubblicitario: 27 x 8
 imballo: pz. 100

2026		GENNAIO		Capricorno 22 dic - 20 gen
Dic	1 Gio Maria Madre di Dio	17 Sab s. Antonio ab.	Feb	1 D
1 L	2 Ven ss. Basilio e Gregorio	18 Dom ☼	2 L	2 LUN
2 M	3 Sab ☼	19 Lun	3 M	3 MER
3 M	s. Genoveffa	s. Mario	4 G	4 GIO
4 G	4 Dom ss. Rinaldo e Caio	20 Mar ss. Schas. e Fabiano	5 V	5 VEN
5 V	5 Lun	s. Agnese	6 S	6 SAB
6 S	s. Amelia	22 Gio	7 D	7 DOM
7 D	6 Mar Bifolonia di N.S.	s. Vincenzo	8 L	8 LUN
8 L	7 Mer s. Raimondo di P.	s. Emerenziana	9 M	9 MER
9 M	8 Gio	s. Francesco di S.	10 M	10 GIO
10 M	s. Massimo	25 Dom Conv. di s. Paolo	11 M	11 MER
11 G	9 Ven s. Giuliano	26 Lun ☼	12 V	12 VEN
12 V	10 Sab €	ss. Tito e Timoteo	13 S	13 SAB
13 S	s. Aldo	27 Mar s. Angela Merici	14 D	14 DOM
14 D	11 Dom Battesimo di Gesù	28 Mer s. Tommaso d'A.	15 L	15 LUN
15 L	12 Lun	s. Felice	16 M	16 M
16 M	s. Cosma	29 Gio s. Costanzo	17 M	17 MER
17 M	13 Mar s. Ilario	30 Ven s. Martina	18 G	18 GIO
18 G	14 Mer s. Felice	31 Sab s. Giovanni Bosco	19 V	19 VEN
19 V	15 Gio s. Mauro	IL SOLE	20 S	20 SAB
20 S	16 Ven s. Marcellino	Al 1 leva ore 7,38 - tram. ore 16,50 Al 10 leva ore 7,37 - tram. ore 16,58 Al 20 leva ore 7,33 - tram. ore 17,10	21 S	21 SAB
21 S			22 L	22 DOM
22 L			23 M	23 LUN
23 M			24 M	24 MER
24 M			25 G	25 GIO
25 G			26 V	26 VEN
26 V			27 S	27 SAB
27 S			28 D	28 DOM
28 D			29 LUN	29 LUN
29 L			30 MAR	30 MAR
30 M			31 MER	31 MER

GENNAIO 2026		FEBBRAIO	
DIC. 2025	1 GIO Maria Madre di Dio	17 SAB s. Antonio ab.	1 DOM
1 LUN	2 VEN ss. Basilio e Gregorio	18 DOM	2 LUN
2 MAR	3 SAB	19 LUN	3 MAR
3 MER	s. Genoveffa	s. Mario	4 MER
4 GIO	4 DOM ss. Rinaldo e Caio	20 MAR ss. Schas. e Fabiano	5 GIO
5 VEN	5 LUN	s. Agnese	6 VEN
6 SAB	s. Amelia	21 MER	7 SAB
7 DOM	6 MAR Bifolonia di N.S.	s. Vincenzo	8 DOM
8 LUN	7 Mer s. Raimondo di P.	s. Emerenziana	9 LUN
9 MAR	8 Gio	s. Francesco di S.	10 MAR
10 MER	s. Massimo	22 GIO	11 MER
11 GIO	9 Ven s. Giuliano	s. Vincenzo	12 GIO
12 VEN	10 Sab €	23 VEN	13 VEN
13 SAB	s. Aldo	s. Emerenziana	14 SAB
14 DOM	11 Dom Battesimo di Gesù	24 SAB	15 DOM
15 LUN	12 Lun	s. Francesco di S.	16 LUN
16 MAR	s. Cosma	25 DOM Conv. di s. Paolo	17 MAR
17 MER	13 Mar s. Ilario	26 LUN	18 MER
18 GIO	14 Mer s. Felice	ss. Tito e Timoteo	19 GIO
19 VEN	15 Gio s. Mauro	27 MAR s. Angela Merici	20 VEN
20 SAB	16 Ven s. Marcellino	28 MER s. Tommaso d'A.	21 SAB
21 DOM		29 GIO s. Costanzo	22 DOM
22 LUN		30 VEN s. Martina	23 LUN
23 MAR		31 SAB s. Giovanni Bosco	24 MAR
24 MER		IL SOLE	25 MER
25 GIO		Al 1 leva ore 7,38 - tram. ore 16,50 Al 10 leva ore 7,37 - tram. ore 16,58 Al 20 leva ore 7,33 - tram. ore 17,10	26 GIO
26 VEN			27 VEN
27 SAB			28 SAB
28 DOM			
29 LUN			
30 MAR			
31 MER			



152

TRIMENSILE
dimensioni: cm. 31 x 47
carta: patinata gr. 80
testata: pressofusa
spazio pubblicitario: 29 x 8
imballo: pz. 100

152FF

Art. 152 fornito a fogli sciolti
carta: uso mano gr. 80
confezionato: in doppio
spazio pubblicitario: 29 x 8
imballo: su richiesta



147

TRIMENSILE TRICOLORE
dimensioni: cm. 29 x 47
carta: patinata gr. 80
testata: pressofusa
spazio pubblicitario: 27 x 7
imballo: pz. 100



La carta proviene da
materiale certificato
FSC®, materiale riciclato
e/o legno controllato.

144BA



144NV

TRIMENSILE LIGHT
dimensioni: cm. 28,8 x 47
carta: patinata gr. 70
testata: pressofusa
spazio pubblicitario: 26,8 x 6,5
imballo: pz. 100



La carta proviene da materiale certificato FSC®; materiale riciclato e/o legno controllato.

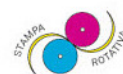

145

TRIMENSILE MULTICOLOR
dimensioni: cm. 29 x 47
carta: patinata gr. 80
testata: pressofusa
spazio pubblicitario: 27 x 6,5
imballo: pz. 100

Retro stampato

ALMANACCO DI GENNAIO

curiosità del mese

Il mese di Gennaio è il 1° dei 12 mesi dell'anno secondo il calendario... curiosità del mese

NOTE

- 1 gennaio: Nel 1999 introduzione dell'euro. 2 gennaio: L'Fbi smaschera una organizzazione spionistica... 16 gennaio: Prima edizione del romanzo Don Chisciotte della Mancha...

GENNAIO 2026 calendar grid for Capricorno and Acquario. Includes days of the week, dates, and zodiac signs.

151VE

GENNAIO 2026 calendar grid for Capricorno and Acquario. Includes days of the week, dates, and zodiac signs.

151AZ

GENNAIO 2026 calendar grid for Capricorno and Acquario. Includes days of the week, dates, and zodiac signs.



151RO TRIMENSILE dimensioni: cm. 29 x 47 carta: patinata gr. 80 testata: pressofusa spazio pubblicitario: 27 x 7 imballo: pz. 100



ALMANACCO DI GENNAIO

curiosità del mese

Il mese di Gennaio è il 1° del 12 mesi dell'anno secondo il calendario gregoriano ed è costituito da 31 giorni. In origine era chiamato Ianuarius, nome che derivava da Ianus, ossia "il dio romano Giano", divinità preposta alle porte e ai ponti. Non a caso tale nome è stato scelto per il mese di gennaio che apre le porte all'anno nuovo. Nell'originale calendario romano non era nemmeno presente il mese di gennaio e l'anno iniziava dal mese di Marzo, perché i Romani consideravano l'inverno un periodo senza mesi. Ci pensò Numa Pompilio ad aggiungere gennaio e anche febbraio intorno al 713 a.c.

NOTE

Blank lined area for notes.

- 1 gennaio:** Nel 1999 introduzione dell'euro.
- 2 gennaio:** L'FBI smaschera una organizzazione spionistica al servizio della Germania, capitanata da Fritz Joubert Duquesne nell'anno 1942.
- 3 gennaio:** Iniziano ufficialmente le trasmissioni televisive Rai e prima edizione del telegiornale nel 1954.
- 4 gennaio:** Giornata internazionale dell'alfabeto Braille.
- 5 gennaio:** Viene pubblicato Lo strano caso del Dr. Jekyll e di Mr. Hyde di Robert Louis Stevenson nell'anno 1886.
- 6 gennaio:** Il presidente della Regione Sicilia Piersanti Mattarella viene ucciso da Cosa Nostra nel 1980.
- 7 gennaio:** Festa del tricolore in Italia.
- 8 gennaio:** Muore l'esploratore Marco Polo nel 1324 a Venezia.
- 9 gennaio:** Steve Jobs nel 2007 presenta il primo modello dell'iPhone.
- 10 gennaio:** Viene inaugurata la metropolitana di Londra nel 1863. Muore a NY David Bowie all'età di 69 anni nel 2016.
- 11 gennaio:** Primo utilizzo dell'insulina per trattare il diabete in un paziente umano nel 1922.
- 12 gennaio:** Un grave terremoto di magnitudo 7.1 colpisce Haiti, causando più di 230.000 vittime nel 2010.
- 13 gennaio:** Giornata Mondiale del dialogo fra religioni e omosessualità.
- 14 gennaio:** Esce il primo numero del quotidiano La Repubblica nel 1976.
- 15 gennaio:** Nel 2001 nasce Wikipedia, un'enciclopedia libera su internet.

- 16 gennaio:** Prima edizione del romanzo Don Chisciotte della Mancia di Miguel de Cervantes scritto tra il 1610 e il 1615.
- 17 gennaio:** Giornata internazionale della PIZZA italiana.
- 18 gennaio:** Inizia la Conferenza di pace a Versailles nel 1919.
- 19 gennaio:** Nel 1915 Georges Claude brevetta la luce al neon per l'impiego nella pubblicità.
- 20 gennaio:** Giorno in cui solitamente vengono eletti i presidenti degli USA.
- 21 gennaio:** Nel 1793 Luigi XVI viene ghigliottinato a Parigi in piazza della Rivoluzione.
- 22 gennaio:** Viene presentato il primo computer Apple Macintosh nel 1976.
- 23 gennaio:** Nel 1932 viene pubblicato il primo numero de La Settimana Enigmistica.
- 24 gennaio:** Nel 1860 Giuseppe Garibaldi, ma Raimondi, ma sposa la seconda moglie Anna Bolena nel 1533.
- 25 gennaio:** Enrico VIII d'Inghilterra sposa la seconda moglie Anna Bolena nel 1533.
- 26 gennaio:** Silvio Berlusconi entra in politica nel 1994.
- 27 gennaio:** Giornata della Memoria (dedicato alle vittime della Shoah).
- 28 gennaio:** Nascono i mattoncini Lego nel 1958.
- 29 gennaio:** Nel 1886 Karl Benz brevetta la prima automobile a benzina funzionante.
- 30 gennaio:** Mahatma Gandhi viene ucciso da un estremista indù, era il 1948.
- 31 gennaio:** Alessandro Volta scopre il gas metano nel 1776.

Sul retro di ogni mese il relativo almanacco con gli eventi più significativi per ogni data

ALMANACCO DI GENNAIO

curiosità del mese

Il mese di Gennaio è il 1° dei 12 mesi dell'anno secondo il calendario gregoriano ed è costituito da 31 giorni. In origine era chiamato Ianuarius, nome che derivava da Ianus, ossia "il dio romano Giano", divinità preposta alle porte e ai ponti. Non a caso tale nome è stato scelto per il mese di gennaio che apre le porte all'anno nuovo. Nell'originale calendario romano non era nemmeno presente il mese di gennaio e l'anno iniziava dal mese di Marzo, perché i Romani consideravano l'inverno un periodo senza mesi. Ci pensò Numa Pompilio ad aggiungere gennaio e anche febbraio intorno al 713 a.c.

NOTE

Blank lined area for notes.

- 1 gennaio:** Nel 1999 introduzione dell'euro.
- 2 gennaio:** L'FBI smaschera una organizzazione spionistica al servizio della Germania, capitanata da Fritz Joubert Duquesne nell'anno 1942.
- 3 gennaio:** Iniziano ufficialmente le trasmissioni televisive Rai e prima edizione del telegiornale nel 1954.
- 4 gennaio:** Giornata internazionale dell'alfabeto Braille.
- 5 gennaio:** Viene pubblicato Lo strano caso del Dr. Jekyll e di Mr. Hyde di Robert Louis Stevenson nell'anno 1886.
- 6 gennaio:** Il presidente della Regione Sicilia Piersanti Mattarella viene ucciso da Cosa Nostra nel 1980.
- 7 gennaio:** Festa del tricolore in Italia.
- 8 gennaio:** Muore l'esploratore Marco Polo nel 1324 a Venezia.
- 9 gennaio:** Steve Jobs nel 2007 presenta il primo modello dell'iPhone.
- 10 gennaio:** Viene inaugurata la metropolitana di Londra nel 1863. Muore a NY David Bowie all'età di 69 anni nel 2016.
- 11 gennaio:** Primo utilizzo dell'insulina per trattare il diabete in un paziente umano nel 1922.
- 12 gennaio:** Un grave terremoto di magnitudo 7.1 colpisce Haiti, causando più di 230.000 vittime nel 2010.
- 13 gennaio:** Giornata Mondiale del dialogo fra religioni e omosessualità.
- 14 gennaio:** Esce il primo numero del quotidiano La Repubblica nel 1976.
- 15 gennaio:** Nel 2001 nasce Wikipedia, un'enciclopedia libera su internet.
- 16 gennaio:** Prima edizione del romanzo Don Chisciotte della Mancia di Miguel de Cervantes scritto tra il 1610 e il 1615.
- 17 gennaio:** Giornata internazionale della PIZZA italiana.
- 18 gennaio:** Inizia la Conferenza di pace a Versailles nel 1919.
- 19 gennaio:** Nel 1915 Georges Claude brevetta la luce al neon per l'impiego nella pubblicità.
- 20 gennaio:** Giorno in cui solitamente vengono eletti i presidenti degli USA.
- 21 gennaio:** Nel 1793 Luigi XVI viene ghigliottinato a Parigi in piazza della Rivoluzione.
- 22 gennaio:** Viene presentato il primo computer Apple Macintosh nel 1976.
- 23 gennaio:** Nel 1932 viene pubblicato il primo numero de La Settimana Enigmistica.
- 24 gennaio:** Nel 1860 Giuseppe Garibaldi, ma Raimondi, ma sposa la seconda moglie Anna Bolena nel 1533.
- 25 gennaio:** Enrico VIII d'Inghilterra sposa la seconda moglie Anna Bolena nel 1533.
- 26 gennaio:** Silvio Berlusconi entra in politica nel 1994.
- 27 gennaio:** Giornata della Memoria (dedicato alle vittime della Shoah).
- 28 gennaio:** Nascono i mattoncini Lego nel 1958.
- 29 gennaio:** Nel 1886 Karl Benz brevetta la prima automobile a benzina funzionante.
- 30 gennaio:** Mahatma Gandhi viene ucciso da un estremista indù, era il 1948.
- 31 gennaio:** Alessandro Volta scopre il gas metano nel 1776.

- 16 gennaio:** Prima edizione del romanzo Don Chisciotte della Mancia di Miguel de Cervantes scritto tra il 1610 e il 1615.
- 17 gennaio:** Giornata internazionale della PIZZA italiana.
- 18 gennaio:** Inizia la Conferenza di pace a Versailles nel 1919.
- 19 gennaio:** Nel 1915 Georges Claude brevetta la luce al neon per l'impiego nella pubblicità.
- 20 gennaio:** Giorno in cui solitamente vengono eletti i presidenti degli USA.
- 21 gennaio:** Nel 1793 Luigi XVI viene ghigliottinato a Parigi in piazza della Rivoluzione.
- 22 gennaio:** Viene presentato il primo computer Apple Macintosh nel 1976.
- 23 gennaio:** Nel 1932 viene pubblicato il primo numero de La Settimana Enigmistica.
- 24 gennaio:** Nel 1860 Giuseppe Garibaldi, ma Raimondi, ma sposa la seconda moglie Anna Bolena nel 1533.
- 25 gennaio:** Enrico VIII d'Inghilterra sposa la seconda moglie Anna Bolena nel 1533.
- 26 gennaio:** Silvio Berlusconi entra in politica nel 1994.
- 27 gennaio:** Giornata della Memoria (dedicato alle vittime della Shoah).
- 28 gennaio:** Nascono i mattoncini Lego nel 1958.
- 29 gennaio:** Nel 1886 Karl Benz brevetta la prima automobile a benzina funzionante.
- 30 gennaio:** Mahatma Gandhi viene ucciso da un estremista indù, era il 1948.
- 31 gennaio:** Alessandro Volta scopre il gas metano nel 1776.

ALMANACCO DI G

curiosità del mese

Il mese di Gennaio è il 1° dei 12 mesi dell'anno secondo il calendario gregoriano ed è costituito da 31 giorni. In origine era chiamato Ianuarius, ossia "il dio romano Giano", divinità preposta alle porte e ai ponti. Non a caso tale nome è stato scelto per il mese di gennaio che apre le porte all'anno nuovo. Nell'originale calendario romano non era nemmeno presente il mese di gennaio e l'anno iniziava dal mese di Marzo, perché i Romani consideravano l'inverno un periodo senza mesi. Ci pensò Numa Pompilio ad aggiungere gennaio e anche febbraio intorno al 713 a.c.

NOTE

Blank lined area for notes.

- 1 gennaio:** Nel 1999 introduzione dell'euro.
- 2 gennaio:** L'FBI smaschera una organizzazione spionistica al servizio della Germania, capitanata da Fritz Joubert Duquesne nell'anno 1942.
- 3 gennaio:** Iniziano ufficialmente le trasmissioni televisive Rai e prima edizione del telegiornale nel 1954.
- 4 gennaio:** Giornata internazionale dell'alfabeto Braille.
- 5 gennaio:** Viene pubblicato Lo strano caso del Dr. Jekyll e di Mr. Hyde di Robert Louis Stevenson nell'anno 1886.
- 6 gennaio:** Il presidente della Regione Sicilia Piersanti Mattarella viene ucciso da Cosa Nostra nel 1980.
- 7 gennaio:** Festa del tricolore in Italia.
- 8 gennaio:** Muore l'esploratore Marco Polo nel 1324 a Venezia.
- 9 gennaio:** Steve Jobs nel 2007 presenta il primo modello dell'iPhone.
- 10 gennaio:** Viene inaugurata la metropolitana di Londra nel 1863. Muore a NY David Bowie all'età di 69 anni nel 2016.
- 11 gennaio:** Primo utilizzo dell'insulina per trattare il diabete in un paziente umano nel 1922.
- 12 gennaio:** Un grave terremoto di magnitudo 7.1 colpisce Haiti, causando più di 230.000 vittime nel 2010.
- 13 gennaio:** Giornata Mondiale del dialogo fra religioni e omosessualità.
- 14 gennaio:** Esce il primo numero del quotidiano La Repubblica nel 1976.
- 15 gennaio:** Nel 2001 nasce Wikipedia, un'enciclopedia libera su internet.

- 16 gennaio:** Prima edizione del romanzo Don Chisciotte della Mancia di Miguel de Cervantes scritto tra il 1610 e il 1615.
- 17 gennaio:** Giornata internazionale della PIZZA italiana.
- 18 gennaio:** Inizia la Conferenza di pace a Versailles nel 1919.
- 19 gennaio:** Nel 1915 Georges Claude brevetta la luce al neon per l'impiego nella pubblicità.
- 20 gennaio:** Giorno in cui solitamente vengono eletti i presidenti degli USA.
- 21 gennaio:** Nel 1793 Luigi XVI viene ghigliottinato a Parigi in piazza della Rivoluzione.
- 22 gennaio:** Viene presentato il primo computer Apple Macintosh nel 1976.
- 23 gennaio:** Nel 1932 viene pubblicato il primo numero de La Settimana Enigmistica.
- 24 gennaio:** Nel 1860 Giuseppe Garibaldi, ma Raimondi, ma sposa la seconda moglie Anna Bolena nel 1533.
- 25 gennaio:** Enrico VIII d'Inghilterra sposa la seconda moglie Anna Bolena nel 1533.
- 26 gennaio:** Silvio Berlusconi entra in politica nel 1994.
- 27 gennaio:** Giornata della Memoria (dedicato alle vittime della Shoah).
- 28 gennaio:** Nascono i mattoncini Lego nel 1958.
- 29 gennaio:** Nel 1886 Karl Benz brevetta la prima automobile a benzina funzionante.
- 30 gennaio:** Mahatma Gandhi viene ucciso da un estremista indù, era il 1948.
- 31 gennaio:** Alessandro Volta scopre il gas metano nel 1776.

GENNAIO 2026

Diciembre 2025		Gennaio 2026		Febbraio 2026	
1 lun	1 gio	17 sab	1 dom		
2 mar	2 ven	18 dom	2 lun		
3 mer	3 sab	19 lun	3 mar		
4 gio	4 dom	20 mar	4 mer		
5 ven	5 lun	21 mer	5 gio		
6 sab	6 mar	22 gio	6 ven		
7 dom	7 mer	23 ven	7 sab		
8 lun	8 gio	24 sab	8 dom		
9 mar	9 ven	25 dom	9 lun		
10 mer	10 sab	26 lun	10 mar		
11 gio	11 dom	27 mar	11 mer		
12 ven	12 lun	28 mer	12 gio		
13 sab	13 mar	29 gio	13 ven		
14 dom	14 mer	30 ven	14 sab		
15 lun	15 gio	31 sab	15 dom		
16 mar	16 ven		16 lun		
17 mer			17 mar		
18 gio			18 mer		
19 ven			19 gio		
20 sab			20 ven		
21 dom			21 sab		
22 lun			22 dom		
23 mar			23 lun		
24 mer			24 mar		
25 gio			25 mer		
26 ven			26 gio		
27 sab			27 ven		
28 dom			28 sab		
29 lun					
30 mar					
31 mer					

IL SOLE
 giorno 1 ore ore 12:00 - tram. ore 16:30
 giorno 10 ore ore 12:07 - tram. ore 16:30
 giorno 20 ore ore 12:13 - tram. ore 17:31

LA LUNA
 1 L.P. al giorno 3
 2 U.O. al giorno 10
 3 L.N. al giorno 18
 4 P.G. al giorno 26

GENNAIO 2026

Dic. 2025		Gennaio 2026		Feb. 2026	
1 lun	1 gio	17 sab	1 dom		
2 mar	2 ven	18 dom	2 lun		
3 mer	3 sab	19 lun	3 mar		
4 gio	4 dom	20 mar	4 mer		
5 ven	5 lun	21 mer	5 gio		
6 sab	6 mar	22 gio	6 ven		
7 dom	7 mer	23 ven	7 sab		
8 lun	8 gio	24 sab	8 dom		
9 mar	9 ven	25 dom	9 lun		
10 mer	10 sab	26 lun	10 mar		
11 gio	11 dom	27 mar	11 mer		
12 ven	12 lun	28 mer	12 gio		
13 sab	13 mar	29 gio	13 ven		
14 dom	14 mer	30 ven	14 sab		
15 lun	15 gio	31 sab	15 dom		
16 mar	16 ven		16 lun		
17 mer			17 mar		
18 gio			18 mer		
19 ven			19 gio		
20 sab			20 ven		
21 dom			21 sab		
22 lun			22 dom		
23 mar			23 lun		
24 mer			24 mar		
25 gio			25 mer		
26 ven			26 gio		
27 sab			27 ven		
28 dom			28 sab		
29 lun					
30 mar					
31 mer					

IL SOLE
 giorno 1 ore ore 12:00 - tram. ore 16:30
 giorno 10 ore ore 12:07 - tram. ore 16:30
 giorno 20 ore ore 12:13 - tram. ore 17:31

LA LUNA
 1 L.P. al giorno 3
 2 U.O. al giorno 10
 3 L.N. al giorno 18
 4 P.G. al giorno 26

159VE



159RO

TRIMENSILE
 dimensioni: cm. 29 x 47
 carta: patinata gr. 80
 testata: pressofusa
 spazio pubblicitario: 27 x 7
 imballo: pz. 100



La carta proviene da materiale certificato FSC®. Materiale riciclato e/o legno controllato.



La carta proviene da materiale certificato FSC®, materiale riciclato e/o legno controllato.

148AZ

2026 GENNAIO			
Dic 2025			Feb 2026
1 LUN	1 Giovedì Maria Madre di Dio	01 9:30A	1 DOM
2 MAR	2 Venerdì ss. Basilio e Gregorio	2:30S	2 LUN
3 MER	3 Sabato s. Genoveffa	5:30Z	3 MAR
4 GIO	4 Domenica ss. Ermete e Calo	4:48I	4 MER
5 VEN	5 Lunedì s. Amelia	02 9:30A	5 GIO
6 SAB	6 Martedì Epifania di N.S.	6:50M	6 VEN
7 DOM	7 Mercoledì s. Raimondo di P.	7:50M	7 SAB
8 LUN	8 Giovedì s. Massimo	8:55Z	8 DOM
9 MAR	9 Venerdì s. Giuliano	9:55M	9 LUN
10 MER	10 Sabato s. Aldo	10:55S	10 MAR
11 GIO	11 Domenica Battesimo di Gesù	11:55A	11 MER
12 VEN	12 Lunedì s. Cesira	03 12:55S	12 GIO
13 SAB	13 Martedì s. Ilario	13:55Z	13 VEN
14 DOM	14 Mercoledì s. Felice	14:55I	14 SAB
15 LUN	15 Giovedì s. Mauro	15:50M	15 DOM
16 MAR	16 Venerdì s. Marcello	16:58M	16 LUN
17 MER	17 Sabato s. Antonio ab.	17:58O	17 MAR
18 GIO	18 Domenica s. Liberata	18:54Z	18 MER
19 VEN	19 Lunedì s. Mario	04 19:54M	19 GIO
20 SAB	20 Martedì ss. Sebas. e Fabiano	20:54S	20 VEN
21 DOM	21 Mercoledì s. Agnese	21:54A	21 SAB
22 LUN	22 Giovedì s. Vincenzo	22:54M	22 DOM
23 MAR	23 Venerdì s. Emerenziana	23:54M	23 LUN
24 GIO	24 Sabato s. Francesco di S.	24:54I	24 MAR
25 VEN	25 Domenica Convers. di s. Paolo	25:54O	25 GIO
26 SAB	26 Lunedì ss. Tito e Timoteo	05 26:52Z	26 VEN
27 DOM	27 Martedì s. Angela Merici	27:52M	27 SAB
28 LUN	28 Mercoledì s. Tommaso d'A.	28:52I	28 DOM
29 MAR	29 Giovedì s. Costanzo	29:52O	29 LUN
30 GIO	30 Venerdì s. Marina	30:55S	30 MAR
31 MER	31 Sabato s. Giovanni Bosco	31:54A	31 GIO
<p>Al 01 leva a 7,38 - tram. a 16,50 Al 10 leva a 7,37 - tram. a 15,58 Al 20 leva a 7,33 - tram. a 17,10</p>			

2026 GENNAIO			
Dic 2025			Feb 2026
1 LUN	1 Giovedì Maria Madre di Dio	01 9:30A	1 DOM
2 MAR	2 Venerdì ss. Basilio e Gregorio	2:30S	2 LUN
3 MER	3 Sabato s. Genoveffa	5:30Z	3 MAR
4 GIO	4 Domenica ss. Ermete e Calo	4:48I	4 MER
5 VEN	5 Lunedì s. Amelia	02 9:30A	5 GIO
6 SAB	6 Martedì Epifania di N.S.	6:50M	6 VEN
7 DOM	7 Mercoledì s. Raimondo di P.	7:50M	7 SAB
8 LUN	8 Giovedì s. Massimo	8:55Z	8 DOM
9 MAR	9 Venerdì s. Giuliano	9:55M	9 LUN
10 MER	10 Sabato s. Aldo	10:55S	10 MAR
11 GIO	11 Domenica Battesimo di Gesù	11:55A	11 MER
12 VEN	12 Lunedì s. Cesira	03 12:55S	12 GIO
13 SAB	13 Martedì s. Ilario	13:55Z	13 VEN
14 DOM	14 Mercoledì s. Felice	14:55I	14 SAB
15 LUN	15 Giovedì s. Mauro	15:50M	15 DOM
16 MAR	16 Venerdì s. Marcello	16:58M	16 LUN
17 MER	17 Sabato s. Antonio ab.	17:58O	17 MAR
18 GIO	18 Domenica s. Liberata	18:54Z	18 MER
19 VEN	19 Lunedì s. Mario	04 19:54M	19 GIO
20 SAB	20 Martedì ss. Sebas. e Fabiano	20:54S	20 VEN
21 DOM	21 Mercoledì s. Agnese	21:54A	21 SAB
22 LUN	22 Giovedì s. Vincenzo	22:54M	22 DOM
23 MAR	23 Venerdì s. Emerenziana	23:54M	23 LUN
24 GIO	24 Sabato s. Francesco di S.	24:54I	24 MAR
25 VEN	25 Domenica Convers. di s. Paolo	25:54O	25 GIO
26 SAB	26 Lunedì ss. Tito e Timoteo	05 26:52Z	26 VEN
27 DOM	27 Martedì s. Angela Merici	27:52M	27 SAB
28 LUN	28 Mercoledì s. Tommaso d'A.	28:52I	28 DOM
29 MAR	29 Giovedì s. Costanzo	29:52O	29 LUN
30 GIO	30 Venerdì s. Marina	30:55S	30 MAR
31 MER	31 Sabato s. Giovanni Bosco	31:54A	31 GIO
<p>Al 01 leva a 7,38 - tram. a 16,50 Al 10 leva a 7,37 - tram. a 15,58 Al 20 leva a 7,33 - tram. a 17,10</p>			

2026 GENNAIO			
Dic 2025			Feb 2026
1 LUN	1 Giovedì Maria Madre di Dio	01 9:30A	1 DOM
2 MAR	2 Venerdì ss. Basilio e Gregorio	2:30S	2 LUN
3 MER	3 Sabato s. Genoveffa	5:30Z	3 MAR
4 GIO	4 Domenica ss. Ermete e Calo	4:48I	4 MER
5 VEN	5 Lunedì s. Amelia	02 9:30A	5 GIO
6 SAB	6 Martedì Epifania di N.S.	6:50M	6 VEN
7 DOM	7 Mercoledì s. Raimondo di P.	7:50M	7 SAB
8 LUN	8 Giovedì s. Massimo	8:55Z	8 DOM
9 MAR	9 Venerdì s. Giuliano	9:55M	9 LUN
10 MER	10 Sabato s. Aldo	10:55S	10 MAR
11 GIO	11 Domenica Battesimo di Gesù	11:55A	11 MER
12 VEN	12 Lunedì s. Cesira	03 12:55S	12 GIO
13 SAB	13 Martedì s. Ilario	13:55Z	13 VEN
14 DOM	14 Mercoledì s. Felice	14:55I	14 SAB
15 LUN	15 Giovedì s. Mauro	15:50M	15 DOM
16 MAR	16 Venerdì s. Marcello	16:58M	16 LUN
17 MER	17 Sabato s. Antonio ab.	17:58O	17 MAR
18 GIO	18 Domenica s. Liberata	18:54Z	18 MER
19 VEN	19 Lunedì s. Mario	04 19:54M	19 GIO
20 SAB	20 Martedì ss. Sebas. e Fabiano	20:54S	20 VEN
21 DOM	21 Mercoledì s. Agnese	21:54A	21 SAB
22 LUN	22 Giovedì s. Vincenzo	22:54M	22 DOM
23 MAR	23 Venerdì s. Emerenziana	23:54M	23 LUN
24 GIO	24 Sabato s. Francesco di S.	24:54I	24 MAR
25 VEN	25 Domenica Convers. di s. Paolo	25:54O	25 GIO
26 SAB	26 Lunedì ss. Tito e Timoteo	05 26:52Z	26 VEN
27 DOM	27 Martedì s. Angela Merici	27:52M	27 SAB
28 LUN	28 Mercoledì s. Tommaso d'A.	28:52I	28 DOM
29 MAR	29 Giovedì s. Costanzo	29:52O	29 LUN
30 GIO	30 Venerdì s. Marina	30:55S	30 MAR
31 MER	31 Sabato s. Giovanni Bosco	31:54A	31 GIO
<p>Al 01 leva a 7,38 - tram. a 16,50 Al 10 leva a 7,37 - tram. a 15,58 Al 20 leva a 7,33 - tram. a 17,10</p>			



148RO

TRIMENSILE
dimensioni: cm. 31 x 43,5
carta: patinata gr. 80
testata: pressofusa
spazio pubblicitario: 29 x 8
imballo: pz. 100

148RO/FF

Art. 148 fornito a fogli sciolti
carta: uso mano gr. 80
confezionato: in doppio
spazio pubblicitario: 29 x 8
imballo: su richiesta

148VE

TRIMENSILE
dimensioni: cm. 31 x 43,5
carta: patinata gr. 80
testata: pressofusa
spazio pubblicitario: 29 x 8
imballo: pz. 100

148VE/FF

Art. 148 fornito a fogli sciolti
carta: uso mano gr. 80
confezionato: in doppio
spazio pubblicitario: 29 x 8
imballo: su richiesta



La carta proviene da materiale certificato FSC®. Materiale riciclato e/o legno controllato.

GENNAIO 2026

DICEMBRE 2025

1 LUN
2 MAR
3 MER
4 GIO
5 VEN
6 SAB
7 DOM
8 LUN
9 MAR
10 MER
11 GIO
12 VEN
13 SAB
14 DOM
15 LUN
16 MAR
17 MER
18 GIO
19 VEN
20 SAB
21 DOM
22 LUN
23 MAR
24 MER
25 GIO
26 VEN
27 SAB
28 DOM
29 LUN
30 MAR
31 MER

1 GIO 1.1.2026 1.304	17 SAB 17.1.2026 17.348
2 VEN 2.1.2026 18.347	18 DOM 18.1.2026 19.348
3 SAB 3.1.2026 19.348	19 LUN 4.1.2026 20.343
4 DOM 4.1.2026 20.343	20 MAR 5.1.2026 21.344
5 LUN 5.1.2026 21.344	21 MER 6.1.2026 22.343
6 MAR 6.1.2026 22.343	22 GIO 7.1.2026 23.342
7 MER 7.1.2026 23.342	23 VEN 8.1.2026 24.341
8 GIO 8.1.2026 24.341	24 SAB 9.1.2026 25.340
9 VEN 9.1.2026 25.340	25 DOM 10.1.2026 26.339
10 SAB 10.1.2026 26.339	26 LUN 11.1.2026 27.338
11 DOM 11.1.2026 27.338	27 MAR 12.1.2026 28.337
12 LUN 12.1.2026 28.337	28 MER 13.1.2026 29.336
13 MAR 13.1.2026 29.336	29 GIO 14.1.2026 30.335
14 MER 14.1.2026 30.335	30 VEN 15.1.2026 31.334
15 GIO 15.1.2026 31.334	31 SAB 16.1.2026 1.333
16 VEN 16.1.2026 1.333	IL SOLE

FEBBRAIO 2026

1 DOM
2 LUN
3 MAR
4 MER
5 GIO
6 VEN
7 SAB
8 DOM
9 LUN
10 MAR
11 MER
12 GIO
13 VEN
14 SAB
15 DOM
16 LUN
17 MAR
18 MER
19 GIO
20 VEN
21 SAB
22 DOM
23 LUN
24 MAR
25 MER
26 GIO
27 VEN
28 SAB

MISTO DI PUBBLICITÀ A CARICO DI CHI LO ESPONE AL PUBBLICO

GENNAIO 2026

1 GIOVEDÌ
1.1.2026
1.384

2 VENERDÌ
2.1.2026
2.383

3 SABATO
3.1.2026
3.382

4 DOMENICA
4.1.2026
4.381

5 LUNEDÌ
5.1.2026
5.380

6 MARTEDÌ
6.1.2026
6.379

7 MERCOLEDÌ
7.1.2026
7.378

8 GIOVEDÌ
8.1.2026
8.377

9 VENERDÌ
9.1.2026
9.376

10 SABATO
10.1.2026
10.375

11 DOMENICA
11.1.2026
11.374

12 LUNEDÌ
12.1.2026
12.373

13 MARTEDÌ
13.1.2026
13.372

14 MERCOLEDÌ
14.1.2026
14.371

15 GIOVEDÌ
15.1.2026
15.370

16 VENERDÌ
16.1.2026
16.369

17 SABATO
17.1.2026
17.368

18 DOMENICA
18.1.2026
18.367

19 LUNEDÌ
19.1.2026
19.366

20 MARTEDÌ
20.1.2026
20.365

21 MERCOLEDÌ
21.1.2026
21.364

22 GIOVEDÌ
22.1.2026
22.363

23 VENERDÌ
23.1.2026
23.362

24 SABATO
24.1.2026
24.361

25 DOMENICA
25.1.2026
25.360

26 LUNEDÌ
26.1.2026
26.359

27 MARTEDÌ
27.1.2026
27.358

28 MERCOLEDÌ
28.1.2026
28.357

29 GIOVEDÌ
29.1.2026
29.356

30 VENERDÌ
30.1.2026
30.355

31 SABATO
31.1.2026
31.354

DICEMBRE 2025

LUN	MAR	MER	GIO	VEN	SAB	DOM
1	2	3	4	5	6	7
8	9	10	11	12	13	14
15	16	17	18	19	20	21
22	23	24	25	26	27	28
29	30	31				

NOTE ✓

FEBBRAIO 2026

LUN	MAR	MER	GIO	VEN	SAB	DOM
2	3	4	5	6	7	1
8	9	10	11	12	13	14
15	16	17	18	19	20	21
22	23	24	25	26	27	28

IL SOLE

Al 1 leva a 7,38 - tram. a 16,50
Al 10 leva a 7,37 - tram. a 16,58
Al 20 leva a 7,33 - tram. a 17,10

MISTO DI PUBBLICITÀ A CARICO DI CHI LO ESPONE AL PUBBLICO

140
TRIMENSILE
 dimensioni: cm. 31 x 43,5
 carta: patinata gr. 80
 testata: pressofusa
 stampato a 2 colori - 4 lingue
 spazio pubblicitario: 29 x 8
 imballo: pz. 100

140FF
 Art. 140 fornito a fogli sciolti
 carta: uso mano gr. 80
 confezionato: in doppio
 spazio pubblicitario: 29 x 8
 imballo: su richiesta

136
TRIMENSILE
 dimensioni: cm. 22 x 47
 carta: patinata gr. 80
 testata: pressofusa
 spazio pubblicitario: 20 x 8
 imballo: pz. 100

136FF
 Art. 136 fornito a fogli sciolti
 carta: uso mano gr. 80
 confezionato: a tre
 spazio pubblicitario: 20 x 8
 imballo: su richiesta



Gennaio 2026

january

01 GIO-Thu Meia Madre di Dio	1 13:04	17 SAB-Sat s. Antonio ab.	17-18:48
02 VEN-Fri ss. Basilio e Gregorio	2-3:43	18 DOM-Sun s. Liberata	18-19:47
03 SAB-Sat s. Genoveffa	3-3:52	19 LUN-Mon s. Mario	4 19-19:44
04 DOM-Sun ss. Ermete e Cajo	4-3:41	20 MAR-Tue ss. Sebas. e Fabiano	20-20:43
05 LUN-Mon s. Amelia	5 3-3:50	21 MER-Wed s. Agnese	21-21:44
06 MAR-Tue Epifania di N.S.	6-3:19	22 GIO-Thu s. Vincenzo	22-23:43
07 MER-Wed s. Raimondo di P.	7-3:58	23 VEN-Fri s. Emerenziana	23-24:42
08 GIO-Thu s. Massimo	8-3:57	24 SAB-Sat s. Francesco di S.	24-24:41
09 VEN-Fri s. Giuliano	9-3:56	25 DOM-Sun Conv. di s. Paolo	25-25:40
10 SAB-Sat s. Aldo	10-3:55	26 LUN-Mon ss. Tito e Timoteo	5 26-26:29
11 DOM-Sun Battesimo di Gesù	11-3:54	27 MAR-Tue s. Angela Merici	27-27:38
12 LUN-Mon s. Cesira	12-3:53	28 MER-Wed s. Tommaso di A.	28-28:37
13 MAR-Tue s. Ilario	13-3:52	29 GIO-Thu s. Costanzo	29-29:36
14 MER-Wed s. Felice	14-3:51	30 VEN-Fri s. Martine	30-30:51
15 GIO-Thu s. Mauro	15-3:50	31 SAB-Sat s. Giovanni Bosco	31-31:44
16 VEN-Fri s. Marcello	16-3:49		

Dicembre 2025

Dom	Lun	Mart	Mer	Gio	Ven	Sab	Dom
	1	2	3	4	5	6	7
8	9	10	11	12	13	14	15
16	17	18	19	20	21	22	23
24	25	26	27	28	29	30	31

NOTE

Febbraio 2026

Dom	Lun	Mart	Mer	Gio	Ven	Sab	Dom
							1
2	3	4	5	6	7	8	9
10	11	12	13	14	15	16	17
18	19	20	21	22	23	24	25
26	27	28	29	30	31		

IL SOLE
 Al 1° ora ore 7:30 - tram. ore 16:50
 Al 15° ore ore 7:27 - tram. ore 16:48
 Al 31° ore ore 7:17 - tram. ore 16:38

CAPRICORNO
 DIRETTORE RESPONSABILE: VITTORIA B. F.G. - 143 - 143



143
 TRIMENSILE MULTICOLOR
 dimensioni: cm. 31 x 43,5
 carta: patinata gr. 80
 stampato: 2 lingue
 testata: pressofusa
 spazio pubblicitario: 29 x 8
 imballo: pz. 100



La carta proviene da materiale certificato FSC®, materiale riciclato e/o legno controllato.

2025 GENNAIO

1	gio	Santa Lucia	17	sab	Leonardo
2	ven	S. Spirito	18	dom	S. Lorenzo
3	sab	S. Felice	19	lun	S. Gennaro
4	dom	S. Agostino	20	mar	S. Sebastiano
5	lun	S. Agostino	21	mer	S. Agostino
6	mar	S. Agostino	22	gio	S. Agostino
7	mer	S. Agostino	23	ven	S. Agostino
8	gio	S. Agostino	24	sab	S. Agostino
9	ven	S. Agostino	25	dom	S. Agostino
10	sab	S. Agostino	26	lun	S. Agostino
11	dom	S. Agostino	27	mar	S. Agostino
12	lun	S. Agostino	28	mer	S. Agostino
13	mar	S. Agostino	29	gio	S. Agostino
14	mer	S. Agostino	30	ven	S. Agostino
15	gio	S. Agostino	31	sab	S. Agostino
16	ven	S. Agostino			

NOTE

DICEMBRE 2025

Lun	Mar	Mer	Gio	Ven	Sab	Dom
1	2	3	4	5	6	7
8	9	10	11	12	13	14
15	16	17	18	19	20	21
22	23	24	25	26	27	28
29	30	31				

FEBBRAIO 2026

Lun	Mar	Mer	Gio	Ven	Sab	Dom
						1
2	3	4	5	6	7	8
9	10	11	12	13	14	15
16	17	18	19	20	21	22
23	24	25	26	27	28	

2025 GENNAIO

1	gio	17	sab
2	ven	18	dom
3	sab	19	lun
4	dom	20	mar
5	lun	21	mer
6	mar	22	gio
7	mer	23	ven
8	gio	24	sab
9	ven	25	dom
10	sab	26	lun
11	dom	27	mar
12	lun	28	mer
13	mar	29	gio
14	mer	30	ven
15	gio	31	sab
16	ven		

156VE

2025 GENNAIO

1	gio	17	sab
2	ven	18	dom
3	sab	19	lun
4	dom	20	mar
5	lun	21	mer
6	mar	22	gio
7	mer	23	ven
8	gio	24	sab
9	ven	25	dom
10	sab	26	lun
11	dom	27	mar
12	lun	28	mer
13	mar	29	gio
14	mer	30	ven
15	gio	31	sab
16	ven		

156BL

2025 GENNAIO

1	gio	17	sab
2	ven	18	dom
3	sab	19	lun
4	dom	20	mar
5	lun	21	mer
6	mar	22	gio
7	mer	23	ven
8	gio	24	sab
9	ven	25	dom
10	sab	26	lun
11	dom	27	mar
12	lun	28	mer
13	mar	29	gio
14	mer	30	ven
15	gio	31	sab
16	ven		

156RO



156AR

TRIMENSILE MULTICOLOR
 dimensioni: cm. 28,8 x 47
 carta: patinata gr. 70
 testata: pressofusa
 spazio pubblicitario: 26,8 x 7,8
 imballo: pz. 100



La carta proviene da
 materiale certificato
 FSC®: materiale riciclato
 e/o legno controllato.

125VE/T1

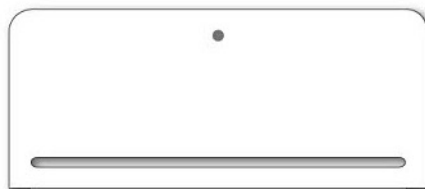

DIC	GENNAIO 2026			FEB
1 L	1 GIO	17 SAB	1 D	
2 M	2 VEN	18 DOM	2 L	
3 M	3 SAB	19 LUN	3 M	
4 G	4 DOM	20 MAR	4 M	
5 V	5 LUN	21 MER	5 G	
6 S	6 MAR	22 GIO	6 V	
7 D			7 S	
8 L			8 D	
9 M			9 L	
10 M			10 M	
11 G			11 M	
12 V			12 G	
13 S			13 V	
14 D			14 S	
15 L			15 D	
16 M			16 L	
17 M			17 L	
18 G			18 M	
19 V			19 M	
20 S			20 G	
21 D			21 V	
22 L			22 S	
23 M			23 D	
24 M			24 L	
25 G			25 M	
26 V			26 M	
27 S			27 G	
28 D			28 G	
29 L			29 S	
30 M			30 S	
31 M			31 S	

148VE/T1

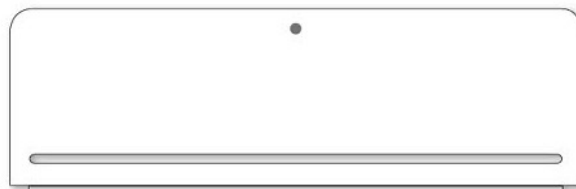

Dic 2025	2026 GENNAIO			Feb 2026
1 LUN	1 Giovedì	17 Sabato	1 DOM	
2 MAR	2 Venerdì	18 Domenica	2 LUN	
3 MER	3 Sabato	19 Lunedì	3 MAR	
4 GIO	4 Domenica	20 Martedì	4 MER	
5 VEN	5 Lunedì	21 Mercoledì	5 GIO	
6 SAB	6 Martedì	22 Giovedì	6 VEN	
7 DOM	7 Mercoledì	23 Venerdì	7 SAB	
8 LUN	8 Giovedì	24 Sabato	8 DOM	
9 MAR	9 Venerdì	25 Domenica	9 LUN	
10 MER	10 Sabato	26 Lunedì	10 MAR	
11 GIO			11 MER	
12 VEN			12 GIO	
13 SAB			13 VEN	
14 DOM			14 SAB	
15 LUN			15 DOM	
16 MAR			16 LUN	
17 MER			17 MAR	
18 GIO			18 MER	
			19 GIO	
			20 VEN	
			21 SAB	
			22 DOM	
			23 LUN	
			24 MAR	
			25 MER	
			26 GIO	
			27 VEN	
			28 SAB	

DIC	GENNAIO 2026			FEB
1 L	1 GIO	17 SAB	1 D	
2 M	2 VEN	18 DOM	2 L	
3 M	3 SAB	19 LUN	3 M	
4 G	4 DOM	20 MAR	4 M	
5 V	5 LUN	21 MER	5 G	
6 S	6 MAR	22 GIO	6 V	
7 D			7 S	
8 L			8 D	
9 M			9 L	
10 M			10 M	
11 G			11 M	
12 V			12 G	
13 S			13 V	
14 D			14 S	
15 L			15 D	
16 M			16 L	
17 M			17 L	
18 G			18 M	
19 V			19 M	
20 S			20 G	
21 D			21 V	
22 L			22 S	
23 M			23 D	
24 M			24 L	
25 G			25 M	
26 V			26 M	
27 S			27 G	
28 D			28 G	
29 L			29 S	
30 M			30 S	
31 M			31 S	

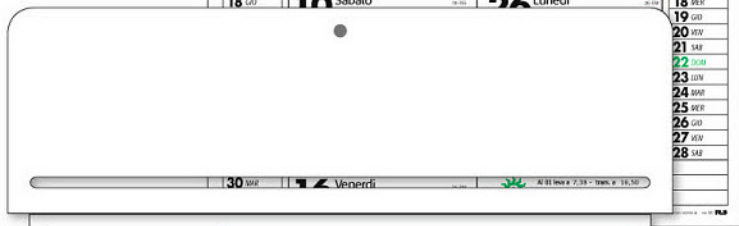

Dic 2025	2026 GENNAIO			Feb 2026
1 LUN	1 Giovedì	17 Sabato	1 DOM	
2 MAR	2 Venerdì	18 Domenica	2 LUN	
3 MER	3 Sabato	19 Lunedì	3 MAR	
4 GIO	4 Domenica	20 Martedì	4 MER	
5 VEN	5 Lunedì	21 Mercoledì	5 GIO	
6 SAB	6 Martedì	22 Giovedì	6 VEN	
7 DOM	7 Mercoledì	23 Venerdì	7 SAB	
8 LUN	8 Giovedì	24 Sabato	8 DOM	
9 MAR	9 Venerdì	25 Domenica	9 LUN	
10 MER	10 Sabato	26 Lunedì	10 MAR	
11 GIO			11 MER	
12 VEN			12 GIO	
13 SAB			13 VEN	
14 DOM			14 SAB	
15 LUN			15 DOM	
16 MAR			16 LUN	
17 MER			17 MAR	
18 GIO			18 MER	
19 VEN			19 GIO	
20 SAB			20 VEN	
21 DOM			21 SAB	
22 LUN			22 DOM	
23 MAR			23 LUN	
24 MER			24 MAR	
25 GIO			25 MER	
26 VEN			26 GIO	
27 SAB			27 VEN	
28 DOM			28 SAB	
29 LUN				
30 MAR				
31 MER				



125T1
 TRIMENSILE PASSAFOGLIO
 dimensioni: cm. 22 x 46
 carta: patinata gr. 80
 testata: cartone gr. 1110
 larga cm. 26
 spazio pubblicitario: 20 x 8
 imballo: pz. 100



La carta proviene da
 materiale certificato
 FSC®, materiale riciclato
 e/o legno controllato.



148T1
 TRIMENSILE PASSAFOGLIO
 dimensioni: cm. 31 x 46,5
 carta: patinata gr. 80
 testata: cartone gr. 1110
 larga cm. 34
 spazio pubblicitario: 30 x 8
 imballo: pz. 100

DIC	GENNAIO 2026		FEB
1 L	1 GIO 1448 s. Michele di C. di	17 SAB 1548 s. Antonio ab.	1 D
2 M	2 VEN 1449 s. Basilio e Gregorio	18 DOM 1549 s. Leonardo	2 L
3 M	3 SAB 1450 s. Gerardo	19 LUN 1550 s. Marco	3 M
4 G	4 DOM 1451 s. Ermete e Ciriaco	20 MAR 1551 s. Sabina e Feliciano	4 M
5 V	5 LUN 1452 s. Arnolfo	21 MER 1552 s. Agnese	5 G
6 S	6 MAR 1453 s. Marcellino e N.S.	22 GIO 1553 s. Felice	6 V
7 D	7 MER 1454 s. Marcellino e P.	23 VEN 1554 s. Sordani	7 S
8 L	8 GIO 1455 s. Massimo	24 SAB 1555 s. Francesco di S.	8 D
9 M	9 VEN 1456 s. Giuliano	25 DOM 1556 Corpus di N. Paoli	9 L
10 M	10 SAB 1457 s. Atto	26 LUN 1557 s. Tito e Tiziano	10 M
11 G	11 DOM 1458 Sabbato di Jani	27 MAR 1558 s. Angelo Merici	11 M
12 V	12 LUN 1459 s. Carlo	28 MER 1559 s. Tommaso d'A.	12 G
13 S	13 MAR 1460 s. Nardo	29 GIO 1560 s. Costantino	13 V
14 D	14 MER 1461 s. Felice	30 VEN 1561 s. Martina	14 S
15 L	15 GIO 1462 s. Mauro	31 SAB 1562 s. Giovanni Battista	15 D
16 M	16 VEN 1463 s. Marcello		16 L
17 M			17 M
18 G			18 M
19 V			19 G
20 S			20 V
21 D			21 S
22 L			22 D
23 M			23 L
24 M			24 M
25 G			25 M
26 V			26 G
27 S			27 V
28 D			28 S
29 L			
30 M			
31 M			

DIC	GENNAIO 2026		FEB
1 L	1 GIO 1448 s. Michele di C. di	17 SAB 1548 s. Antonio ab.	1 D
2 M	2 VEN 1449 s. Basilio e Gregorio	18 DOM 1549 s. Leonardo	2 L
3 M	3 SAB 1450 s. Gerardo	19 LUN 1550 s. Marco	3 M
4 G	4 DOM 1451 s. Ermete e Ciriaco	20 MAR 1551 s. Sabina e Feliciano	4 M
5 V	5 LUN 1452 s. Arnolfo	21 MER 1552 s. Agnese	5 G
6 S	6 MAR 1453 s. Marcellino e N.S.	22 GIO 1553 s. Felice	6 V
7 D	7 MER 1454 s. Marcellino e P.	23 VEN 1554 s. Sordani	7 S
8 L	8 GIO 1455 s. Massimo	24 SAB 1555 s. Francesco di S.	8 D
9 M	9 VEN 1456 s. Giuliano	25 DOM 1556 Corpus di N. Paoli	9 L
10 M	10 SAB 1457 s. Atto	26 LUN 1557 s. Tito e Tiziano	10 M
11 G	11 DOM 1458 Sabbato di Jani	27 MAR 1558 s. Angelo Merici	11 M
12 V	12 LUN 1459 s. Carlo	28 MER 1559 s. Tommaso d'A.	12 G
13 S	13 MAR 1460 s. Nardo	29 GIO 1560 s. Costantino	13 V
14 D	14 MER 1461 s. Felice	30 VEN 1561 s. Martina	14 S
15 L	15 GIO 1462 s. Mauro	31 SAB 1562 s. Giovanni Battista	15 D
16 M	16 VEN 1463 s. Marcello		16 L
17 M			17 M
18 G			18 M
19 V			19 G
20 S			20 V
21 D			21 S
22 L			22 D
23 M			23 L
24 M			24 M
25 G			25 M
26 V			26 G
27 S			27 V
28 D			28 S
29 L			
30 M			
31 M			

125VE



125RO

TRIMENSILE
dimensioni: cm. 22 x 43
carta: patinata gr. 80
testata: pressofusa
spazio pubblicitario: 20 x 8
imballo: pz. 100

125FF

Art. 125 fornito a fogli sciolti
carta: patinata gr. 80
confezionato: a tre
spazio pubblicitario: 20 x 8
imballo: su richiesta



La carta proviene da
materiale certificato
FSC®, materiale riciclato
e/o legno controllato.

CON COPERTINA



MENSILI RUBRICATI

Gennaio 2026

1	GIO Mater. Madre di Dio	01	DIC 1 L
2	VEN ss. Basilio e Gregorio	1.330	2 M
3	SAB ☺ s. Genoveffa	1.330	3 M
4	DOM ss. Ermete e Cala	4.381	4 M
5	LUN s. Anania	5.370	5 V
6	MAR Epifania di N.S.	6.370	6 S
7	MER s. Raimondo di F.	7.350	7 D
8	GIO s. Massima	8.357	8 M
9	VEN s. Giuliano	9.356	9 M
10	SAB ☹ s. Alito	10.370	10 M
11	DOM Battesimo di Gesù	11.354	11 M
12	LUN s. Costantino	12.350	12 M
13	MAR s. Ilario	13.370	13 M
14	MER s. Felice	14.351	14 M
15	GIO s. Mauro	15.370	15 M
16	VEN s. Marcello	16.343	16 M
17	SAB s. Antonio ab.	17.340	17 M
18	DOM ☺ s. Liberata	18.347	18 M
19	LUN s. Maria	19.345	19 M
20	MAR ss. Sabina e Feliciano	20.345	20 M
21	MER ☹ s. Agnese	21.344	21 M
22	GIO s. Vincenzo	22.343	22 M
23	VEN s. Emmerenziana	23.340	23 M
24	SAB s. Francesco di S.	24.341	24 M
25	DOM Convers. di s. Paolo	25.340	25 M
26	LUN ☺ ss. Tito e Timoteo	26.330	26 M
27	MAR s. Angela Merici	27.330	27 M
28	MER s. Tommaso d'A.	28.327	28 M
29	GIO s. Costanzo	29.326	29 M
30	VEN s. Martina	30.325	30 M
31	SAB s. Giovanni Bosco	31.324	31 M

01

GENNAIO 2026

1	giovedì SANTA M. DI DIO	10
2	venerdì SS. BASILIO E GREGORIO	
3	sabato S. GENOVEFFA V.	0
4	domenica S. EMERCE	
5	lunedì S. ANANIA V.	20
6	martedì EPIFANIA DI N. S.	
7	mercoledì S. SABAORDO	
8	giovedì S. MASSIMO	
9	venerdì S. GIULIANO	
10	sabato S. ALDO EREMA	0
11	domenica S. IGARO PAPA	
12	lunedì S. MOGOSTO M.	30
13	martedì S. SABO	
14	mercoledì S. FEUCE	
15	giovedì S. SAURO ABATE	
16	venerdì S. MARCELLO PAPA	
17	sabato S. ANTONIO ABATE	
18	domenica S. LIBERATA	0
19	lunedì S. MARIO M.	40
20	martedì S. SERAFIMINO	
21	mercoledì S. AGNESE	
22	giovedì SS. GAUDENZO E VIVIC.	
23	venerdì S. EMERENZIANA	
24	sabato S. FRANCESCO DI SALES	
25	domenica CONV. DI S. PAOLO	0
26	lunedì SS. TITO E TIMOTEO	50
27	martedì S. ANGELA MERCI	
28	mercoledì S. TOMMASO DIA.	
29	giovedì S. VALESO	
30	venerdì S. MARTINA	
31	sabato S. GIOVANNI BOSCO	

Stampa di pubblicità a carico di chi la pubblica - Design: Roberto Bellotti - Stampa: 02/00079502 - Vendita in riproduzione



120
CINESINO
dimensioni: cm. 15,5 x 47
carta: patinata gr. 80
testata: pressofusa
spazio pubblicitario: 13,5 x 8
imballo: pz. 100



La carta proviene da materiale certificato FSC®; materiale riciclato e/o legno controllato.



810
TRIMENSILE FUSTELLATO
dimensioni: cm. 13x 50
carta: patinata
spazio pubblicitario: 13,5 x 8
imballo: pz. 100

GENNAIO 2026		
1	GIO	01
2	VEN	
3	SAB	
4	DOM	
5	LUN	
6	MAR	
7	MER	
8	GIO	
9	VEN	
10	SAB	
11	DOM	
12	LUN	
13	MAR	
14	MER	
15	GIO	
16	VEN	
17	SAB	
18	DOM	
19	LUN	
20	MAR	
21	MER	
22	GIO	
23	VEN	
24	SAB	
25	DOM	
26	LUN	
27	MAR	
28	MER	
29	GIO	
30	VEN	
31	SAB	

DIC 2025	GENNAIO 2026	FEB 2026
1 lun	1 GIO	1 dom
2 mar	2 VEN	2 lun
3 mer	3 SAB	3 mar
4 gio	4 DOM	4 mer
5 ven	5 LUN	5 gio
6 sab	6 MAR	6 ven
7 dom	7 MER	7 sab
8 lun	8 GIO	8 dom
9 mar	9 VEN	9 lun
10 mer	10 SAB	10 mar
11 gio	11 DOM	11 mer
12 ven	12 LUN	12 gio
13 sab	13 MAR	13 ven
14 dom	14 MER	14 sab
15 lun	15 GIO	15 dom
16 mar	16 VEN	16 lun
17 mer	17 SAB	17 mar
18 gio	18 DOM	18 mer
19 ven	19 LUN	19 gio
20 sab	20 MAR	20 ven
21 dom	21 MER	21 sab
22 lun	22 GIO	22 dom
23 mar	23 VEN	23 lun
24 mer	24 SAB	24 mar
25 gio	25 DOM	25 mer
26 ven	26 LUN	26 gio
27 sab	27 MAR	27 ven
28 dom	28 MER	28 sab
29 lun	29 GIO	
30 mar	30 VEN	
31 mer	31 SAB	



DIC 2025	GENNAIO 2026	FEB 2026
GEN 2026	FEBBRAIO 2026	MAR 2026
FEB 2026	MARZO 2026	APR 2026
MAR 2026	APRILE 2026	MAG 2026
APR 2026	MAGGIO 2026	GIU 2026
MAG 2026	GIUGNO 2026	LUG 2026
GIU 2026	LUGLIO 2026	AGO 2026
LUG 2026	AGOSTO 2026	SET 2026
AGO 2026	SETTEMBRE 2026	OTT 2026
SET 2026	OTTOBRE 2026	NOV 2026
OTT 2026	NOVEMBRE 2026	DIC 2026
NOV 2026	DICEMBRE 2026	GEN 2027



101

CINESINO MULTICOLOR
dimensioni: cm. 11 x 48
carta: patinata gr. 80
testata: pressofusa
spazio pubblicitario: 9 x 8
imballo: pz. 200



105

CINESINO MULTICOLOR
dimensioni: cm. 14,3 x 47
carta: patinata gr. 80
testata: pressofusa
spazio pubblicitario: 12 x 8
imballo: pz. 100



La carta proviene da materiale certificato FSC®, materiale riciclato e/o legno controllato.

GENNAIO 2026

GENNAIO 2026		DICEMBRE	
1	GIO 01 s. Maria Maddalena & Dio	1	L
2	VEN s. Basilio & Gregorio	2	M
3	SAB s. Genesio	3	M
4	DOM s. Emidio & Cato	4	G
5	LUN 02 s. Antonio	5	V
6	MAR s. Felice & N.S.	6	S
7	MER s. Remondino & P.	7	D
8	GIO s. Massimo	8	L
9	VEN s. Giuliano	9	M
10	SAB s. Agata	10	M
11	DOM s. Silvestro & Costo	11	G
12	LUN 03 s. Costo	12	V
13	MAR s. Nino	13	S
14	MER s. Felice	14	G
15	GIO s. Mauro	15	G
16	VEN s. Marcello	16	L
17	SAB s. Antonio ab. & S. Antonio	17	M
18	DOM s. Sebastiano	18	M
19	LUN 04 s. Marco	19	G
20	MAR s. Sebastiano & Felice	20	V
21	MER s. Agnese	21	S
22	GIO s. Felice	22	L
23	VEN s. Costantino	23	L
24	SAB s. Felice & S.	24	M
25	DOM s. Felice & S.	25	M
26	LUN 05 s. Felice & S.	26	G
27	MAR s. Felice & S.	27	V
28	MER s. Felice & S.	28	S
29	GIO s. Felice & S.	29	L
30	VEN s. Felice & S.	30	M
31	SAB s. Felice & S.	31	M

GENNAIO 2026

GENNAIO 2026		DICEMBRE	
1	GIO 01 s. Maria Maddalena & Dio	1	L
2	VEN s. Basilio & Gregorio	2	M
3	SAB s. Genesio	3	M
4	DOM s. Emidio & Cato	4	G
5	LUN 02 s. Antonio	5	V
6	MAR s. Felice & N.S.	6	S
7	MER s. Remondino & P.	7	D
8	GIO s. Massimo	8	L
9	VEN s. Giuliano	9	M
10	SAB s. Agata	10	M
11	DOM s. Silvestro & Costo	11	G
12	LUN 03 s. Costo	12	V
13	MAR s. Nino	13	S
14	MER s. Felice	14	G
15	GIO s. Mauro	15	G
16	VEN s. Marcello	16	L
17	SAB s. Antonio ab. & S. Antonio	17	M
18	DOM s. Sebastiano	18	M
19	LUN 04 s. Marco	19	G
20	MAR s. Sebastiano & Felice	20	V
21	MER s. Agnese	21	S
22	GIO s. Felice	22	L
23	VEN s. Costantino	23	L
24	SAB s. Felice & S.	24	M
25	DOM s. Felice & S.	25	M
26	LUN 05 s. Felice & S.	26	G
27	MAR s. Felice & S.	27	V
28	MER s. Felice & S.	28	S
29	GIO s. Felice & S.	29	L
30	VEN s. Felice & S.	30	M
31	SAB s. Felice & S.	31	M

102RO



102VE
CINESINO
dimensioni: cm. 12,5 x 43,5
carta: patinata gr. 80
testata: pressofusa
spazio pubblicitario: 10 x 7
imballo: pz. 200



La carta proviene da materiale certificato FSC®; materiale riciclato e/o legno controllato.

GENNAIO 2026		DICEMBRE 2024	
1	MER s. Maria Maddalena & Dio, Costantino	1	L
2	GIO s. Basilio & Gregorio	2	M
3	VEN s. Genesio	3	M
4	SAB s. Emidio & Cato	4	G
5	DOM s. Felice & N.S.	5	V
6	LUN s. Remondino & P.	6	S
7	MAR s. Massimo	7	D
8	MER s. Massimo	8	L
9	GIO s. Giuliano	9	M
10	VEN s. Agata	10	M
11	SAB s. Agata	11	G
12	DOM s. Silvestro & Costo	12	V
13	LUN s. Costo	13	S
14	MAR s. Felice	14	L
15	MER s. Felice	15	M
16	GIO s. Mauro	16	G
17	VEN s. Marcello	17	L
18	SAB s. Antonio ab. & S. Antonio	18	M
19	DOM s. Sebastiano	19	M
20	LUN s. Sebastiano & Felice	20	G
21	MAR s. Agnese	21	V
22	MER s. Felice	22	S
23	GIO s. Felice	23	L
24	VEN s. Costantino	24	M
25	SAB s. Felice & S.	25	M
26	DOM s. Felice & S.	26	G
27	LUN s. Felice & S.	27	V
28	MAR s. Felice & S.	28	S
29	GIO s. Felice & S.	29	L
30	VEN s. Felice & S.	30	M
31	SAB s. Felice & S.	31	M

GENNAIO 2026		FEBBRAIO 2025	
1	MER s. Maria Maddalena & Dio, Costantino	1	L
2	GIO s. Basilio & Gregorio	2	M
3	VEN s. Genesio	3	M
4	SAB s. Emidio & Cato	4	G
5	DOM s. Felice & N.S.	5	V
6	LUN s. Remondino & P.	6	S
7	MAR s. Massimo	7	D
8	MER s. Massimo	8	L
9	GIO s. Giuliano	9	M
10	VEN s. Agata	10	M
11	SAB s. Agata	11	G
12	DOM s. Silvestro & Costo	12	V
13	LUN s. Costo	13	S
14	MAR s. Felice	14	L
15	MER s. Felice	15	M
16	GIO s. Mauro	16	G
17	VEN s. Marcello	17	L
18	SAB s. Antonio ab. & S. Antonio	18	M
19	DOM s. Sebastiano	19	M
20	LUN s. Sebastiano & Felice	20	G
21	MAR s. Agnese	21	V
22	MER s. Felice	22	S
23	GIO s. Felice	23	L
24	VEN s. Costantino	24	M
25	SAB s. Felice & S.	25	M
26	DOM s. Felice & S.	26	G
27	LUN s. Felice & S.	27	V
28	MAR s. Felice & S.	28	S
29	GIO s. Felice & S.	29	L
30	VEN s. Felice & S.	30	M
31	SAB s. Felice & S.	31	M

SOLE & LUNA	
1	SOLE 07:50 - LUNA 18:50
10	SOLE 07:52 - LUNA 18:58
20	SOLE 07:53 - LUNA 17:51



107
TRIMENSILE TRISLIM
dimensioni: cm. 16 x 47
carta: patinata gr. 70
testata: pressofusa
spazio pubblicitario: 13,5 x 7,5
imballo: pz. 100



Gennaio 2026

january

01 GIO-Thu Vera Madre di Dio	1	17 SAB-Sat s. Antonio ab.
02 VEN-Fri s. Basilio e Gregorio	2	18 DOM-Sun s. Libera
03 SAB-Sat s. Gerardo	3	19 LUN-Mon s. Maria
04 DOM-Sun s. Ermete e Cato	4	20 MAR-Tue s. Sabat. e Fabiano
05 LUN-Mon s. Arnella	5	21 MER-Wed s. Agnese
06 MAR-Tue s. Felice e N.S.	6	22 GIO-Thu s. Vincenzo
07 MER-Wed s. Raimondo di P.	7	23 VEN-Fri s. Emerenziana
08 GIO-Thu s. Massimo	8	24 SAB-Sat s. Francesco di S.
09 VEN-Fri s. Giuliano	9	25 DOM-Sun Conv. s. Paolo
10 SAB-Sat s. Albino	10	26 LUN-Mon s. Teo e Prudico
11 DOM-Sun s. Leontino di Gost.	11	27 MAR-Tue s. Angela Merici
12 LUN-Mon s. Celesia	12	28 MER-Wed s. Tommaso d'A.
13 MAR-Tue s. Ilario	13	29 GIO-Thu s. Costanzo
14 MER-Wed s. Felice	14	30 VEN-Fri s. Martina
15 GIO-Thu s. Mirano	15	31 SAB-Sat s. Giovanni Euseb.
16 VEN-Fri s. Marcello	16	

Dicembre 2025

1	2	3	4	5	6	7
8	9	10	11	12	13	14
15	16	17	18	19	20	21
22	23	24	25	26	27	28
29	30	31				

NOTE

Febbraio 2026

						1
		2	3	4	5	6
		7	8	9	10	11
		12	13	14	15	16
		17	18	19	20	21
		22	23	24	25	26
		27	28	29	30	31

IL SOLE ☀️
 CAMICIONO
 IMPRESSIONI VERTICALE A. COE



126
 TRIMENSILE MULTICOLOR
 dimensioni: cm. 22 x 43
 carta: patinata gr. 80
 stampato: 2 lingue
 testata: pressofusa
 spazio pubblicitario: 20 x 8
 imballo: pz. 100



La carta proviene da
 materiale certificato
 FSC®. Materiale riciclato
 e/o legno controllato.

FRONTE

2026

GENNAIO	FEBBRAIO	MARZO	APRILE	MAGGIO	GIUGNO
1 GIO	1 DOM	1 DOM	1 MER	1 VEN	1 LUN
2 VEN	2 LUN	2 LUN	2 GIO	2 SAB	2 MAR
3 SAB	3 MAR	3 MAR	3 VEN	3 GIO	3 MER
4 DOM	4 MER	4 MER	4 SAB	4 VEN	4 GIO
5 LUN	5 GIO	5 GIO	5 DOM	5 SAB	5 MER
6 MAR	6 VEN	6 VEN	6 LUN	6 GIO	6 VEN
7 MER	7 SAB	7 SAB	7 MAR	7 VEN	7 GIO
8 GIO	8 DOM	8 DOM	8 MER	8 SAB	8 MER
9 VEN	9 LUN	9 LUN	9 GIO	9 VEN	9 GIO
10 SAB	10 MAR	10 MAR	10 VEN	10 GIO	10 MER
11 DOM	11 MER	11 MER	11 SAB	11 VEN	11 GIO
12 LUN	12 GIO	12 GIO	12 DOM	12 SAB	12 MER
13 MAR	13 VEN	13 VEN	13 LUN	13 GIO	13 VEN
14 MER	14 SAB	14 SAB	14 MAR	14 VEN	14 GIO
15 GIO	15 DOM	15 DOM	15 MER	15 SAB	15 MER
16 VEN	16 LUN	16 LUN	16 GIO	16 VEN	16 GIO
17 SAB	17 MAR	17 MAR	17 VEN	17 GIO	17 MER
18 DOM	18 MER	18 MER	18 SAB	18 VEN	18 GIO
19 LUN	19 GIO	19 GIO	19 DOM	19 SAB	19 MER
20 MAR	20 VEN	20 VEN	20 LUN	20 GIO	20 VEN
21 MER	21 SAB	21 SAB	21 MAR	21 VEN	21 GIO
22 GIO	22 DOM	22 DOM	22 MER	22 SAB	22 MER
23 VEN	23 LUN	23 LUN	23 GIO	23 VEN	23 GIO
24 SAB	24 MAR	24 MAR	24 VEN	24 GIO	24 MER
25 DOM	25 MER	25 MER	25 SAB	25 VEN	25 GIO
26 LUN	26 GIO	26 GIO	26 DOM	26 SAB	26 MER
27 MAR	27 VEN	27 VEN	27 LUN	27 GIO	27 VEN
28 MER	28 SAB	28 SAB	28 MAR	28 VEN	28 GIO
29 GIO	29 DOM	29 DOM	29 MER	29 SAB	29 MER
30 VEN	30 LUN	30 LUN	30 GIO	30 VEN	30 GIO
31 SAB	31 MAR	31 MAR	31 VEN	31 GIO	31 MER

RETRO

2026

LUGLIO	AGOSTO	SETTEMBRE	OTTOBRE	NOVEMBRE	DICEMBRE
1 MER	1 SAB	1 MAR	1 GIO	1 DOM	1 MAR
2 GIO	2 LUN	2 GIO	2 VEN	2 LUN	2 GIO
3 SAB	3 MAR	3 VEN	3 SAB	3 MER	3 VEN
4 DOM	4 MER	4 SAB	4 DOM	4 GIO	4 SAB
5 LUN	5 GIO	5 VEN	5 LUN	5 MER	5 GIO
6 MAR	6 VEN	6 SAB	6 MAR	6 VEN	6 DOM
7 MER	7 SAB	7 DOM	7 MER	7 LUN	7 SAB
8 GIO	8 DOM	8 MAR	8 GIO	8 MER	8 MAR
9 VEN	9 LUN	9 VEN	9 VEN	9 DOM	9 MER
10 SAB	10 MAR	10 GIO	10 SAB	10 MAR	10 GIO
11 DOM	11 MER	11 LUN	11 DOM	11 MER	11 VEN
12 LUN	12 GIO	12 SAB	12 LUN	12 GIO	12 SAB
13 MAR	13 VEN	13 DOM	13 MAR	13 VEN	13 DOM
14 MER	14 SAB	14 LUN	14 MER	14 SAB	14 LUN
15 GIO	15 DOM	15 MAR	15 GIO	15 DOM	15 MAR
16 VEN	16 LUN	16 MER	16 VEN	16 LUN	16 MER
17 SAB	17 MAR	17 GIO	17 SAB	17 MAR	17 GIO
18 DOM	18 MER	18 LUN	18 DOM	18 MER	18 VEN
19 LUN	19 GIO	19 SAB	19 LUN	19 GIO	19 SAB
20 MAR	20 VEN	20 DOM	20 MAR	20 VEN	20 DOM
21 MER	21 SAB	21 LUN	21 MER	21 SAB	21 LUN
22 GIO	22 DOM	22 MAR	22 GIO	22 DOM	22 MAR
23 VEN	23 LUN	23 MER	23 VEN	23 LUN	23 GIO
24 SAB	24 MAR	24 GIO	24 SAB	24 MAR	24 VEN
25 DOM	25 MER	25 SAB	25 DOM	25 MER	25 GIO
26 LUN	26 GIO	26 VEN	26 LUN	26 SAB	26 MER
27 MAR	27 VEN	27 SAB	27 MAR	27 GIO	27 VEN
28 MER	28 SAB	29 LUN	28 MER	28 SAB	28 MAR
29 GIO	29 DOM	30 MAR	29 GIO	29 DOM	29 MER
30 VEN	30 LUN	31 MAR	30 VEN	30 LUN	30 GIO
31 SAB	31 MAR	31 LUN	31 SAB	31 MAR	31 GIO



026
 TABELLA SEMESTRALE
 dimensioni: cm. 49 x 35
 carta: cartone gr. 380
 spazio pubblicitario: 25 x 3,5
 imballo: pz. 50

GENNAIO 2026

DOMENICA	LUNEDI	MARTEDI	MERCOLEDI	GIOVEDI	VENERDI	SABATO	DOMENICA
				1	2	3	4
1	5	6	7	8	9	10	11
2	12	13	14	15	16	17	18
3	19	20	21	22	23	24	25
4	26	27	28	29	30	31	
5							

DICEMBRE 2025

LUNEDI	MARTEDI	MERCOLEDI	GIOVEDI	VENERDI	SABATO	DOMENICA
1	2	3	4	5	6	7
8	9	10	11	12	13	14
15	16	17	18	19	20	21
22	23	24	25	26	27	28
29	30	31				

FEBBRAIO 2026

LUNEDI	MARTEDI	MERCOLEDI	GIOVEDI	VENERDI	SABATO	DOMENICA
1	2	3	4	5	6	7
8	9	10	11	12	13	14
15	16	17	18	19	20	21
22	23	24	25	26	27	28

GENNAIO 2026

1	2	3	4	5	6	7	8	9	10	11	12	13	14	15	16	17	18	19	20	21	22	23	24	25	26	27	28	29	30	31
1 G	2 V	3 S	4 D	5 L	6 M	7 M	8 G	9 V	10 S	11 D	12 L	13 M	14 M	15 G	16 V	17 S	18 D	19 L	20 M	21 M	22 G	23 V	24 S	25 D	26 L	27 M	28 M	29 G	30 V	31 S

GENNAIO 2026

LUNEDI	MARTEDI	MERCOLEDI	GIOVEDI	VENERDI	SABATO	DOMENICA
			1	2	3	4
5	6	7	8	9	10	11
12	13	14	15	16	17	18
19	20	21	22	23	24	25
26	27	28	29	30	31	

DICEMBRE 2025

VERBALE	GEN	FEB	MAR	APR	MAG	GIU	LUG	AUG	SET	OCT	NOV	DIC
	3	4	5	6	7							
	10	11	12	13	14		2	3	4	5	6	7
	8	9	10	11	12	13	14	15	16	17	18	19
	20	21	22	23	24	25	26	27	28	29	30	31

FEBBRAIO 2026

LUNEDI	MARTEDI	MERCOLEDI	GIOVEDI	VENERDI	SABATO	DOMENICA
						1
2	3	4	5	6	7	8
9	10	11	12	13	14	15
16	17	18	19	20	21	22
23	24	25	26	27	28	

Testata Extrastrong **730BL**



730RO
 AMERICANO
 dimensioni: cm. 43x41
 carta: usomano gr. 70
 testata rinforzata
 spazio pubblicitario: 41 x 8,5
 imballo: pz. 100



Festività Internazionali



042GI



042BL



042RO



042AR



042VE



042GI

SPIRALATO DA TAVOLO 12 FOGLI
 dimensioni: cm. 16,5 x 14
 carta: patinata opaca gr. 100
 stampato a 2 colori
 supporto: cartoncino gr. 450
 spazio pubblicitario su cartoncino: 14 x 2,5
 confezionato: piedino cordonato
 imballo: pz. 100



La carta proviene da
 materiale certificato
 FSC®, materiale riciclato
 e/o legno controllato.



040VE



040AZ



040RO



ANNUARIO 2027
in ultima pagina



040RO
 SPIRALATO DA TAVOLO 7 FOGLI
 dimensioni: cm. 16,3 x 14,5
 carta: patinata gr. 150
 stampato a 2 colori
 supporto: cartoncino gr. 300
 spazio pubblicitario su cartoncino: 15 x 2,5
 confezionato: piedino cordonato
 imballo: pz. 100



La carta proviene da
 materiale certificato
 FSC®: materiale riciclato
 e/o legno controllato.



083

SPIRALATO DA TAVOLO 13 FOGLI
 dimensioni: cm. 16 x 20
 carta: patinata gr. 90
 stampato a 4 colori
 supporto: cartoncino gr. 450
 spazio pubblicitario su cartoncino: 15 x 2,5
 confezionato: piedino cordonato
 imballo: pz. 100

**MENSILI
 FUSTELLATI**



La carta proviene da
 materiale certificato
 FSC®; materiale riciclato
 e/o legno controllato.



091

SPIRALATO DA TAVOLO 13 FOGLI
 dimensioni: cm. 19 x 14,5
 carta: patinata opaca gr. 100
 stampato a 2 colori
 supporto: cartoncino gr. 450
 spazio pubblicitario su cartoncino: 17 x 2,5
 confezionato: piedino cordonato
 imballo: pz. 100



GENNAIO - JANUARY

DIC 2025	1 GIO THU <i>Maria Maddalena di Dio</i>	01 1.304	17 SAB SAT <i>Antonio ab.</i>	17.308	FEB 2026
2 VEN FRI <i>ss. Basilio e Gregorio</i>	2.304	18 DOM SUN <i>ss. Liberata</i>	18.347	1 D	
3 SAB SAT <i>ss. Genesio</i>	3.304	19 LUN MON <i>ss. Marco</i>	19.345	2 L	
4 DOM SUN <i>ss. Eremia e Cajo</i>	4.307	20 MAR TUE <i>ss. Sabba e Feliciano</i>	20.385	3 M	
5 LUN MON <i>ss. Anania</i>	5.302	21 MER WED <i>ss. Agnese</i>	21.348	4 M	
6 MAR TUE <i>istoria di S.</i>	6.309	22 GIO THU <i>ss. Vincenzo</i>	22.343	5 V	
7 MER WED <i>ss. Raimondo di P.</i>	7.308	23 VEN FRI <i>ss. Erennataria</i>	23.342	6 S	
8 GIO THU <i>ss. Massimo</i>	8.303	24 SAB SAT <i>ss. Francesco di</i>	24.311	7 D	
9 VEN FRI <i>ss. Giuliano</i>	9.356	25 DOM SUN <i>ss. Cosma</i>	25.311	8 L	
10 SAB SAT <i>ss. Aldo</i>	10.355	26 LUN MON <i>ss. Tito</i>	26.311	9 M	
11 DOM SUN <i>Battesimo di Gesù</i>	11.354	27 MAR TUE <i>ss. Angelo</i>	27.311	10 M	
12 LUN MON <i>ss. Costo</i>	12.353	28 MER WED <i>ss. Tommaso</i>	28.311	11 V	
13 MAR TUE <i>ss. Ireno</i>	13.352	29 GIO THU <i>ss. Costo</i>	29.311	12 M	
14 MER WED <i>ss. Felice</i>	14.351	30 VEN FRI <i>ss. Marco</i>	30.311	13 V	
15 GIO THU <i>ss. Mauro</i>	15.350	31 SAB SAT <i>ss. Giovanni</i>	31.311	14 S	
16 VEN FRI <i>ss. Marcello</i>	16.349				

ANNUARIO 2027
in ultima pagina



DICEMBRE - DECEMBER 2025

SETTIMANA WEEK	LUNEDI MONDAY	MARTEDI TUESDAY	MERCOLEDI WEDNESDAY	GIOVEDI THURSDAY	VENERDI FRIDAY	SABATO SATURDAY	DOMENICA SUNDAY
49	1	2	3	4	5	6	7
50	8	9	10	11	12	13	14
51	15	16	17	18	19	20	21
52	22	23	24	25	26	27	28
01	29	30	31				

GENNAIO - JANUARY 2026

SETTIMANA WEEK	LUNEDI MONDAY	MARTEDI TUESDAY	MERCOLEDI WEDNESDAY	GIOVEDI THURSDAY	VENERDI FRIDAY	SABATO SATURDAY	DOMENICA SUNDAY
01				1	2	3	4
02	5	6	7	8	9	10	11
03	12	13	14	15	16	17	18
04	19	20	21	22	23	24	25
05	26	27	28	29	30	31	

FEBBRAIO - FEBRUARY 2026

SETTIMANA WEEK	LUNEDI MONDAY	MARTEDI TUESDAY	MERCOLEDI WEDNESDAY	GIOVEDI THURSDAY	VENERDI FRIDAY	SABATO SATURDAY	DOMENICA SUNDAY
05							1
06	2	3	4	5	6	7	8
07	9	10	11	12	13	14	15
08	16	17	18	19	20	21	22
09	23	24	25	26	27	28	



051
 SPIRALATO DA TAVOLO 13 FOGLI
 dimensioni: cm. 13,5 x 17,5
 carta: patinata gr. 150
 stampato a 2 colori - 2 lingue
 supporto: cartoncino gr. 300
 spazio pubblicitario su cartoncino: 12,5 x 2,6
 confezionato: piedino cordonato
 imballo: pz. 100



La carta proviene da materiale certificato FSC®: materiale riciclato e/o legno controllato.



093

SPIRALATO DA TAVOLO 13 FOGLI
 dimensioni: cm. 19 x 14,5
 carta: patinata opaca gr. 100
 stampato a 2 colori
 supporto: cartoncino gr. 450
 spazio pubblicitario su cartoncino: 17 x 2,5
 confezionato: piedino cordonato
 imballo: pz. 100



La carta proviene da materiale certificato FSC®. materiale riciclato e/o legno controllato.

MENSILI RUBRICATI



081

SPIRALATO DA TAVOLO 13 FOGLI
 dimensioni: cm. 16 x 14
 carta: patinata opaca gr. 100
 stampato a 2 colori
 supporto: cartoncino gr. 450
 spazio pubblicitario su cartoncino: 14 x 2,5
 confezionato: piedino cordonato
 imballo: pz. 100



ANNUARIO 2027
in ultima pagina

CALENDARIO 2027

GENNAIO	FEBBRAIO	MARZO	APRILE
MAGGIO	GIUGNO	LUGLIO	AUGUSTO
SETTEMBRE	OTTOBRE	NOVEMBRE	DICEMBRE

Note

GENNAIO January 2026

Settimana	Lunedì	Martedì	Mercoledì	Giovedì	Venerdì	Sabato	Domenica
Mon	Tuesday	Wednesday	Thursday	Friday	Saturday	Sunday	
1				1	2	3	4
2	5	6	7	8	9	10	11
3	12	13	14	15	16	17	18
4	19	20	21	22	23	24	25
5	26	27	28	29	30	31	

Dicembre 2025

Lunedì	Martedì	Mercoledì	Giovedì	Venerdì	Sabato	Domenica
Monday	Tuesday	Wednesday	Thursday	Friday	Saturday	Sunday
1	2	3	4	5	6	7
8	9	10	11	12	13	14
15	16	17	18	19	20	21
22	23	24	25	26	27	28
29	30	31				

Febbraio 2026

Lunedì	Martedì	Mercoledì	Giovedì	Venerdì	Sabato	Domenica
Monday	Tuesday	Wednesday	Thursday	Friday	Saturday	Sunday
						1
2	3	4	5	6	7	8
9	10	11	12	13	14	15
16	17	18	19	20	21	22
23	24	25	26	27	28	

GENNAIO January 2026

1 GIO thu	Maria Madre di Dio	01	1.384	12 LUN mon	s. Cesina	03	12.353	23 VEN fri	s. Emerenziana	23.342
2 VEN fri	ss. Basilio e Gregorio	2.363		13 MAR tue	s. Iario	13.352		24 SAB sat	s. Francesco di S.	24.341
3 SAB sat	s. Genovetta	3.362		14 MER wed	s. Felice	14.351		25 DOM sun	Conv. di s. Paolo	25.340
4 DOM sun	ss. Ermete e Caro	4.361		15 GIO thu	s. Mauro	15.350		26 LUN mon	ss. Tito e Timoteo	26.339
5 LUN mon	s. Amico	5.360		16 VEN fri	s. Marcello	16.349		27 MAR tue	s. Angela Merici	27.338
6 MAR tue	Spilina di N.S.	6.359		17 SAB sat	s. Antonio ab.	17.348		28 MER wed	s. Tommaso d'A.	28.337
7 MER wed	s. Raimondo di P.	7.358		18 DOM sun		18.347		29 GIO thu	s. Coscopio	29.336
8 GIO thu	s. Massimo	8.357		19 LUN mon	s. Marco	19.346		30 VEN fri	s. Martina	30.335
9 VEN fri	s. Giuliano	9.356		20 MAR tue	ss. Silvano e Fabiano	20.345		31 SAB sat	s. Giovanni Bosco	31.334
10 SAB sat	s. Aldo	10.355		21 MER wed	s. Alessio	21.344				
11 DOM sun	Battista di Gesù	11.354		22 GIO thu	s. Vincenzo	22.343				

IMPOSTA DI PUBBLICITÀ A CARICO DI CHI LO ESPONE AL PUBBLICO

REPRODUZIONE VIETATA



- GENNAIO January 2026
- FEBBRAIO February 2026
- MARZO March 2026
- APRILE April 2026
- MAGGIO May 2026
- GIUGNO June 2026
- LUGLIO July 2026
- AGOSTO August 2026
- SETTEMBRE September 2026
- OTTOBRE October 2026
- NOVEMBRE November 2026
- DICEMBRE December 2026



055

SPIRALATO DA TAVOLO 14 FOGLI
dimensioni: cm. 21 x 16,5
carta: patinata gr. 150
stampato a 4 colori - 2 lingue
supporto: cartoncino gr. 300
spazio pubblicitario su cartoncino: 19 x 3,5
confezionato: piedino cordonato
imballo: pz. 100



La carta proviene da materiale certificato FSC® materiale riciclato e/o legno controllato.

065RO

ANNUARIO 2027
in ultima pagina

GENNAIO 2026

SET	LUN	MAR	MER	GIO	VEN	SAB	DOM
				1	2	3	4
01							
02	5	6	7	8	9	10	11
03	12	13	14	15	16	17	18
04	19	20	21	22	23	24	25

GENNAIO - JANUARY 2026

1 Gio - Thu a. Sordani & Co.	01	12 Lun - Mon a. Caproni	02	23 Ven - Fri a. Caproni
2 Ven - Fri a. Sordani & Co.		13 Mar - Tue a. Sordani		24 Sab - Sat a. Pavesio & S.
3 Sab - Sat a. Sordani		14 Mer - Wed a. Sordani		25 Dom - Sun a. Pavesio & S.
4 Dom - Sun a. Sordani		15 Gio - Thu a. Sordani		26 Lun - Mon a. Sordani
5 Lun - Mon a. Sordani	02	16 Ven - Fri a. Sordani		27 Mar - Tue a. Sordani
6 Mar - Tue a. Sordani		17 Sab - Sat a. Sordani		28 Mer - Wed a. Sordani
7 Mer - Wed a. Sordani		18 Dom - Sun a. Sordani		29 Gio - Thu a. Sordani
8 Gio - Thu a. Sordani		19 Lun - Mon a. Sordani	04	30 Ven - Fri a. Sordani
9 Ven - Fri a. Sordani		20 Mar - Tue a. Sordani		31 Sab - Sat a. Sordani
10 Sab - Sat a. Sordani	€	21 Mer - Wed a. Sordani		
11 Dom - Sun a. Sordani		22 Gio - Thu a. Sordani		

CAPRICORNO
22 Dic / 20 Gen

CALENDARIO 2027

GENNAIO	FEBBRAIO	MARZO	APRILE
1-31	1-28	1-31	1-30
1-31	1-28	1-31	1-30
1-31	1-28	1-31	1-30
1-31	1-28	1-31	1-30

Note

AUGURI 2026

GENNAIO - JANUARY 2026

1 Gio - Thu a. Sordani & Co.	01	12 Lun - Mon a. Caproni	02	23 Ven - Fri a. Caproni
2 Ven - Fri a. Sordani & Co.		13 Mar - Tue a. Sordani		24 Sab - Sat a. Pavesio & S.
3 Sab - Sat a. Sordani		14 Mer - Wed a. Sordani		25 Dom - Sun a. Pavesio & S.
4 Dom - Sun a. Sordani		15 Gio - Thu a. Sordani		26 Lun - Mon a. Sordani
5 Lun - Mon a. Sordani	02	16 Ven - Fri a. Sordani		27 Mar - Tue a. Sordani
6 Mar - Tue a. Sordani		17 Sab - Sat a. Sordani		28 Mer - Wed a. Sordani
7 Mer - Wed a. Sordani		18 Dom - Sun a. Sordani		29 Gio - Thu a. Sordani
8 Gio - Thu a. Sordani		19 Lun - Mon a. Sordani	04	30 Ven - Fri a. Sordani
9 Ven - Fri a. Sordani		20 Mar - Tue a. Sordani		31 Sab - Sat a. Sordani
10 Sab - Sat a. Sordani	€	21 Mer - Wed a. Sordani		
11 Dom - Sun a. Sordani		22 Gio - Thu a. Sordani		

CAPRICORNO
22 Dic / 20 Gen

065AZ

GENNAIO - JANUARY 2026

1 Gio - Thu a. Sordani & Co.	01	12 Lun - Mon a. Caproni	02	23 Ven - Fri a. Caproni
2 Ven - Fri a. Sordani & Co.		13 Mar - Tue a. Sordani		24 Sab - Sat a. Pavesio & S.
3 Sab - Sat a. Sordani		14 Mer - Wed a. Sordani		25 Dom - Sun a. Pavesio & S.
4 Dom - Sun a. Sordani		15 Gio - Thu a. Sordani		26 Lun - Mon a. Sordani
5 Lun - Mon a. Sordani	02	16 Ven - Fri a. Sordani		27 Mar - Tue a. Sordani
6 Mar - Tue a. Sordani		17 Sab - Sat a. Sordani		28 Mer - Wed a. Sordani
7 Mer - Wed a. Sordani		18 Dom - Sun a. Sordani		29 Gio - Thu a. Sordani
8 Gio - Thu a. Sordani		19 Lun - Mon a. Sordani	04	30 Ven - Fri a. Sordani
9 Ven - Fri a. Sordani		20 Mar - Tue a. Sordani		31 Sab - Sat a. Sordani
10 Sab - Sat a. Sordani	€	21 Mer - Wed a. Sordani		
11 Dom - Sun a. Sordani		22 Gio - Thu a. Sordani		

CAPRICORNO
22 Dic / 20 Gen

065VE

065RO
SPIRALATO DA TAVOLO 14 FOGLI
dimensioni: cm. 21 x 16,5
carta: patinata gr. 150
stampato a 2 colori - 2 lingue
supporto: cartoncino gr. 300
spazio pubblicitario su cartoncino: 19 x 3,5
confezionato: piedino cordonato
imballo: pz. 100



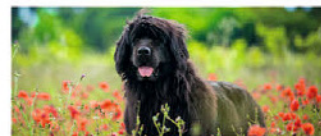

088

SPIRALATO DA TAVOLO 13 FOGLI

dimensioni: cm. 19 x 14,5

carta: patinata opaca gr. 100

stampato a 2 colori

supporto: cartoncino gr. 450

spazio pubblicitario su cartoncino: 17 x 2,5

confezionato: piedino cordonato

imballo: pz. 100



La carta proviene da
materiale certificato
FSC®: materiale riciclato
e/o legno controllato.



085

SPIRALATO DA TAVOLO 13 FOGLI
 dimensioni: cm. 19 x 14,5
 carta: patinata opaca gr. 100
 stampato a 2 colori
 supporto: cartoncino gr. 450
 spazio pubblicitario su cartoncino: 17 x 2,5
 confezionato: piedino cordonato
 imballo: pz. 100



La carta proviene da
 materiale certificato
 FSC®: materiale riciclato
 e/o legno controllato.

Travel 2

GENNAIO - JANUARY 2026

1 Gio - Thu s. Maria Madre di Dio 01	12 Lun - Mon s. Cristina 03	23 Ven - Fri s. Ermenegonda
2 Ven - Fri ss. Basilio e Gregorio	13 Mar - Tue s. Ilario	24 Sab - Sat s. Francesco di G.
3 Sab - Sat s. Gerolamo	14 Mer - Wed s. Felice	25 Dom - Sun Convers. di s. Paolo
4 Dom - Sun ss. Ermato e Cato	15 Gio - Thu s. Mauro	26 Lun - Mon ss. Tito e Timoteo 05
5 Lun - Mon s. Arnaldo 02	16 Ven - Fri s. Marcello	27 Mar - Tue s. Angela Merici
6 Mar - Tue Colferio di P.S.	17 Sab - Sat s. Antonio ab.	28 Mer - Wed s. Tommaso d'A.
7 Mar - Wed s. Raimondo di P.	18 Dom - Sun s. Libera 04	29 Gio - Thu s. Ciacovani
8 Gio - Thu s. Massimo	19 Lun - Mon s. Mero	30 Ven - Fri s. Martina
9 Ven - Fri s. Giuliano	20 Mar - Tue ss. Sabas e Fabiano	31 Sab - Sat s. Giovanni Bosco
10 Sab - Sat s. Aldo	21 Mer - Wed s. Agostino	
11 Dom - Sun Battesimo di Gesù	22 Gio - Thu s. Vincenzo	

CAPRICORNO
 22 Dic / 20 Gen

INFOPITA DI PUBBLICITÀ A CARICO DI CHI LO ESPONE AL PUBBLICO RIPRODUZIONE VIETATA © 000 FLSB

GENNAIO - JANUARY 2026 BANGKOK

1	2	3	4	5	6	7	8	9	10	11	12	13	14	15	16	17	18	19	20	21	22	23	24	25	26	27	28	29	30	31
DO	VE	SAB	DOM	LUN	MAR	MER	DO	VE	SAB	DOM	LUN	MAR	MER	DO	VE	SAB	DOM	LUN	MAR	MER	DO	VE	SAB	DOM	LUN	MAR	MER	DO	VE	SAB

ANNUARIO 2027
 in ultima pagina

CALENDARIO 2027

GENNAIO	FEBBRAIO	MARZO	APRILE
1 2 3 4 5 6 7 8 9 10 11 12 13 14 15 16 17 18 19 20 21 22 23 24 25 26 27 28 29 30 31	1 2 3 4 5 6 7 8 9 10 11 12 13 14 15 16 17 18 19 20 21 22 23 24 25 26 27 28	1 2 3 4 5 6 7 8 9 10 11 12 13 14 15 16 17 18 19 20 21 22 23 24 25 26 27 28 29 30 31	1 2 3 4 5 6 7 8 9 10 11 12 13 14 15 16 17 18 19 20 21 22 23 24 25 26 27 28 29 30
MAGGIO	GIUGNO	LUGLIO	AGOSTO
1 2 3 4 5 6 7 8 9 10 11 12 13 14 15 16 17 18 19 20 21 22 23 24 25 26 27 28 29 30 31	1 2 3 4 5 6 7 8 9 10 11 12 13 14 15 16 17 18 19 20 21 22 23 24 25 26 27 28 29 30	1 2 3 4 5 6 7 8 9 10 11 12 13 14 15 16 17 18 19 20 21 22 23 24 25 26 27 28 29 30 31	1 2 3 4 5 6 7 8 9 10 11 12 13 14 15 16 17 18 19 20 21 22 23 24 25 26 27 28 29 30 31
SETTEMBRE	OTTOBRE	NOVEMBRE	DICEMBRE
1 2 3 4 5 6 7 8 9 10 11 12 13 14 15 16 17 18 19 20 21 22 23 24 25 26 27 28 29 30	1 2 3 4 5 6 7 8 9 10 11 12 13 14 15 16 17 18 19 20 21 22 23 24 25 26 27 28 29 30 31	1 2 3 4 5 6 7 8 9 10 11 12 13 14 15 16 17 18 19 20 21 22 23 24 25 26 27 28 29 30	1 2 3 4 5 6 7 8 9 10 11 12 13 14 15 16 17 18 19 20 21 22 23 24 25 26 27 28 29 30 31

Note



080 TRAVEL

SPIRALATO DA TAVOLO 14 FOGLI
 dimensioni: cm. 21 x 16,5
 carta: patinata gr. 150
 stampato a 4 colori - 2 lingue
 supporto: cartoncino gr. 300
 spazio pubblicitario su cartoncino: 19 x 3,5
 confezionato: piedino cordonato
 imballo: pz. 100



La carta proviene da
 materiale certificato
 FSC®. materiale riciclato
 e/o legno controllato.

2026

GENNAIO - JANUARY 2026

1 Gio - Thu Maria Madre di Dio	01	12 Lun - Mon s. Clelia	03	23 Ven - Fri s. Eusebio
2 Ven - Fri ss. Basilio e Gregorio		13 Mar - Tue s. Ilario		24 Sab - Sat s. Francesco di S.
3 Sab - Sat s. Donato		14 Mer - Wed s. Felice		25 Dom - Sun Conv. di s. Paolo
4 Dom - Sun ss. Ermete e Gato		15 Gio - Thu s. Mauro		26 Lun - Mon ss. Tito e Timoteo
5 Lun - Mon s. Arnolfo	02	16 Ven - Fri s. Mansueto		27 Mar - Tue s. Angela Merici
6 Mar - Tue Cefalonia di N.S.		17 Sab - Sat s. Antonio ab.		28 Mer - Wed s. Tommaso d'A.
7 Mer - Wed s. Raimondo di P.		18 Dom - Sun s. Liberata		29 Gio - Thu s. Costanzo
8 Gio - Thu s. Massimo		19 Lun - Mon s. Marco	04	30 Ven - Fri s. Marino
9 Ven - Fri s. Giuliano		20 Mar - Tue ss. Sabao e Fabiano		31 Sab - Sat s. Giovanni Battista
10 Sab - Sat s. Albi		21 Mer - Wed s. Agnese		
11 Dom - Sun Basiliano di Baso		22 Gio - Thu s. Vincenzo		

CAPRICORNO
22 Dic / 20 Gen

IMPOSTA DI PUBBLICITÀ A CARICO DI CHI LO ESPONE AL PUBBLICO

RIPRODUZIONE VEIETA © 2025 F&L

GENNAIO - JANUARY 2026 **VENEZIA**

1	2	3	4	5	6	7	8	9	10	11	12	13	14	15	16	17	18	19	20	21	22	23	24	25	26	27	28	29	30	31	
DO	VE	SAB	SUN	LUN	MAR	ME	DO	VE	SAB	SUN	LUN	MAR	ME	DO	VE	SAB	SUN	LUN	MAR	ME	DO	VE	SAB	SUN	LUN	MAR	ME	DO	VE	SAB	SUN

ANNUARIO 2027
in ultima pagina

CALENDARIO 2027

GENNAIO	FEBBRAIO	MARZO	APRILE
1-31	1-28	1-31	1-30
MAGGIO	GIUGNO	LUGLIO	AGOSTO
1-31	1-30	1-31	1-31
SETTEMBRE	OTTOBRE	NOVEMBRE	DICEMBRE
1-30	1-31	1-30	1-31

Note



073 ITALIA MAGNIFICA

SPIRALATO DA TAVOLO 14 FOGLI
 dimensioni: cm. 21 x 16,5
 carta: patinata gr. 150
 stampato a 4 colori - 2 lingue
 supporto: cartoncino gr. 300
 spazio pubblicitario su cartoncino: 19 x 3,5
 confezionato: piedino cordonato
 imballo: pz. 100



La carta proviene da materiale certificato FSC®, materiale riciclato e/o legno controllato.



Puoi realizzare un elegante quadro

IN ORO

Madonna con Bambino e San Matteo - Giovanni Veronesi, 1643 - Galleria Nazionale d'Arte Moderna, Roma

GENNAIO							JANUARY							ENERO							JANUAR							2026						
GIO	VEN	SAB	DOM	LUN	MAR	MER	GIO	VEN	SAB	DOM	LUN	MAR	MER	GIO	VEN	SAB	DOM	LUN	MAR	MER	GIO	VEN	SAB	DOM	LUN	MAR	MER	GIO	VEN	SAB	DOM	LUN	MAR	MER
1	2	3	4	5	6	7	8	9	10	11	12	13	14	15	16	17	18	19	20	21	22	23	24	25	26	27	28	29	30	31				

FEBBRAIO							FEBRUARY							FEBRERO							FEBRUAR							2026										
DOM	LUN	MAR	MER	GIO	VEN	SAB	DOM	LUN	MAR	MER	GIO	VEN	SAB	DOM	LUN	MAR	MER	GIO	VEN	SAB	DOM	LUN	MAR	MER	GIO	VEN	SAB	DOM	LUN	MAR	MER	GIO	VEN	SAB	DOM	LUN	MAR	MER
1	2	3	4	5	6	7	8	9	10	11	12	13	14	15	16	17	18	19	20	21	22	23	24	25	26	27	28											

Raffigurazioni stampate in quadricromia con particolari impressi in oro a caldo

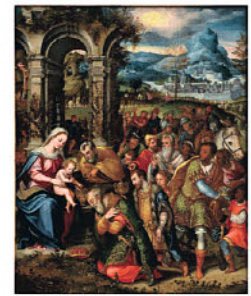

800 IN ORO

BIMENSILE - 7 fogli
 dimensioni: cm. 40 x 70 - carta: patinata opaca gr. 170
 intercalato con fogli alternati di carta pergamena gr. 92
 stampato: a 4 colori ed oro a caldo - 4 lingue
 spiralato - con copertina - spazio pubblicitario su base: 30 x 7,5
 supporto in cartoncino bianco-bianco gr. 300
 confezionato in scatola singola - imballo: pz. 5

800S

Art. 800 personalizzabile su tutti i fogli
 rilegato con spirale, prezzo su richiesta



La carta proviene da materiale certificato FSC®. materiale riciclato e/o legno controllato.



13
fogli

GENNAIO 2026

1 G	Mario Mattei di Dio	01	12 L	St. Costo	03	23 V	St. Eleonora
2 V	St. Basilio e Gregorio		13 M	St. Bartolomeo		24 S	St. Francesco di S.
3 S	St. Genesio		14 M	St. Felice		25 D	Conv. di S. Paolo
4 D	St. Emidio e Cato		15 G	St. Mauro		26 L	St. Tito e Tindaro
5 L	St. Amadio	02	16 V	St. Marcellino		27 M	St. Agostino
6 M	Epifania di N.S.		17 S	St. Antonio ab.		28 M	St. Tommaso d'A.
7 M	St. Felice di P.		18 D	St. Liberale	04	29 G	St. Costanzo
8 G	St. Vito		19 L	St. Marco	01	30 V	St. Martina
9 V	St. Onofrio		20 M	St. Matteo e Fabrizio		31 S	St. Giovanni Battista
10 S	St. Nicola		21 M	St. Agostino		<i>Paesaggi Fantastici</i> Hvair - ISLANDA	
11 D	Epifania di Gesù		22 G	St. Vincenzo			

MONTAGNA DI PUBBLICITÀ A CARICO DI CHI LO RISPONDE AL PUBBLICO. RIPRODUZIONE SECONDO © 23. P. 1



215 PAESAGGI FANTASTICI

dimensioni: cm. 32 x 47
 con copertina
 carta: patinata gr. 120
 testata: pressofusa
 spazio pubblicitario: 30 x 8
 imballo: pz. 50



La carta proviene da
 materiale certificato
 FSC®, materiale riciclato
 e/o legno controllato.

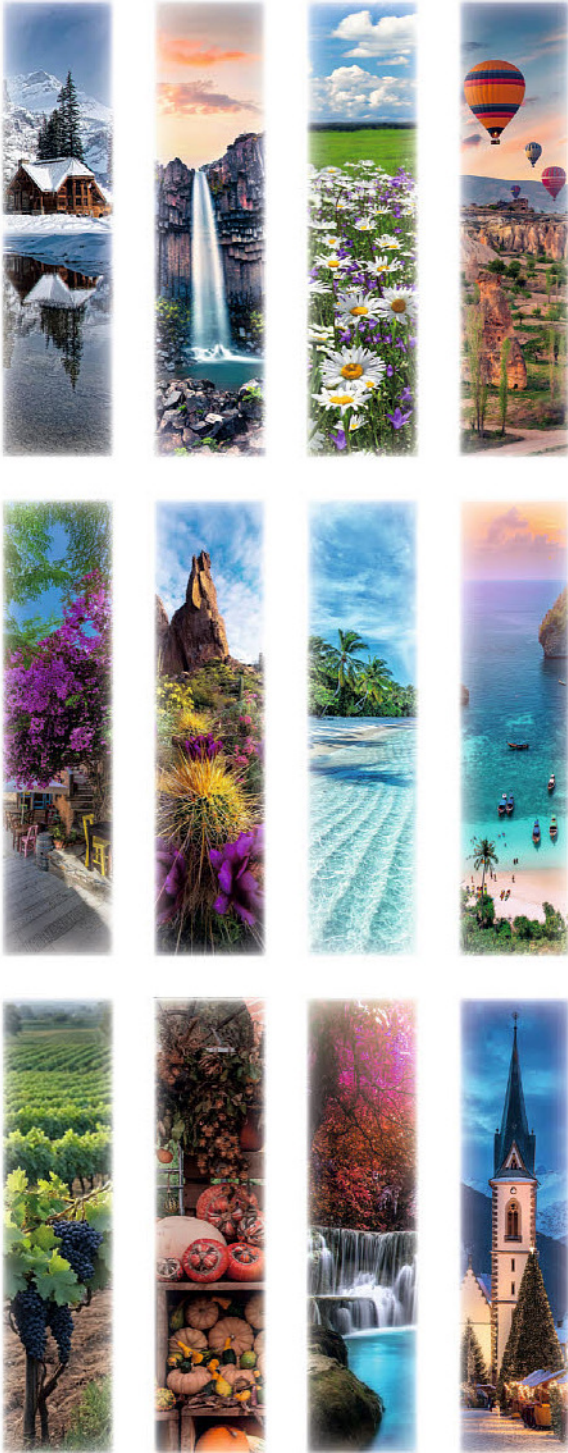

12
fogli

2026 GENNAIO

CAPRICORNO

23 Dicembre - 20 Gennaio

DIC 2025	1 GIO Maria Madre di Dio 1-364	17 SAB s. Antonio ab. 17-048	FEB 2026
1 L	2 VEN ss. Basilio e Gregorio 2-365	18 DOM s. Libentia 18-347	1 D
2 M	3 SAB s. Genesio 3-362	19 LUN s. Mario 19-346	2 L
3 M	4 DOM ss. Ermete e Cato 4-361	20 MAR ss. Sebas. e Fabiano 20-345	3 M
4 G	5 LUN s. Amalia 5-360	21 MER s. Agnese 21-344	4 M
5 V	6 MAR Epifania di N.S. 6-359	22 GIO s. Vincenzo 22-343	5 G
6 S	7 MER s. Raimondo di P. 7-358	23 VEN s. Eusebio 23-342	6 V
7 D	8 GIO s. Massimo 8-357	24 SAB s. Francesco di S. 24-341	7 S
8 L	9 VEN s. Galliano 9-356	25 DOM Censura di s. Paolo 25-340	8 D
9 M	10 SAB s. Aldo 10-355	26 LUN ss. Tito e Timoteo 26-339	9 L
10 M	11 DOM Battesimo di Gesù 11-354	27 MAR s. Angela Merici 27-338	10 M
11 G	12 LUN s. Celesia 12-353	28 MER s. Tommaso d'A. 28-337	11 M
12 V	13 MAR s. Ilario 13-352	29 GIO s. Costanzo 29-336	12 G
13 S	14 MER s. Felice 14-351	30 VEN s. Martina 30-335	13 V
14 D	15 GIO s. Mauro 15-350	31 SAB s. Giovanni Bosco 31-334	14 S
15 L	16 VEN s. Marcello 16-349		15 D
16 M			16 L
17 M			17 M
18 G			18 M
19 V			19 G
20 S			20 V
21 D			21 S
22 L			22 D
23 M			23 L
24 M			24 M
25 G			25 M
26 V			26 G
27 S			27 V
28 D			28 S
29 L			
30 M			
31 M			



IL SOLE

LEVA	TRAMONTO
giorno 1 ore 7,20	ore 16,58
giorno 15 ore 7,22	ore 16,56
giorno 29 ore 7,23	ore 17,18



157

TRIMENSILE FOTOCOLOR
dimensioni: cm. 31 x 47
carta: patinata gr. 80
testata: pressofusa
spazio pubblicitario: 29 x 8
imballo: pz. 100



La carta proviene da materiale certificato FSC®, materiale riciclato e/o legno controllato.

MADE IN ITALY

TESTATA RINFORZATA

13
fogli



Gennais 2026
Venezia

Dicembre 2025		Capricorno 22/12 - 20/1		Acquario 21/1 - 19/2		Febbraio 2026	
1 L	1 Gio	Maria Madre di Dio / Capodanno	17 Sab	a. Antonio abate	1 D	1 D	1 D
2 M	2 Ven	ss. Costo e Gregorio	18 Dom	a. Liberata	2 L	2 L	2 L
3 M	3 Sab	a. Caterina	19 Lun	a. Mario	3 M	3 M	3 M
4 G	4 Dom	ss. Cirillo e Giulio	20 Mar	ss. Gerolamo e Feliciano	4 M	4 M	4 M
5 V	5 Lun	a. Arneta	21 Mer	a. Agnese	5 G	5 G	5 G
6 S	6 Mar	Epifania di N.S.	22 Gio	a. Vincenzo	6 V	6 V	6 V
7 D	7 Mer	a. Raimondo di Peñafort	23 Ven	a. Ermenegonda	7 S	7 S	7 S
8 L	8 Gio	a. Massimo	24 Sab	a. Francesco di Sales	8 D	8 D	8 D
9 M	9 Ven	a. Giuliano	25 Dom	Conversioni di s. Paolo	9 L	9 L	9 L
10 M	10 Sab	a. Ade	26 Lun	ss. Teodoro e Simplicio	10 M	10 M	10 M
11 G	11 Dom	Battesimo di Gesù	27 Mar	a. Angela Merici	11 M	11 M	11 M
12 V	12 Lun	a. Cece	28 Mer	a. Tommaso d'Aquino	12 G	12 G	12 G
13 S	13 Mar	a. Serio	29 Gio	a. Costantino	13 V	13 V	13 V
14 D	14 Mer	a. Felice	30 Ven	a. Martina	14 S	14 S	14 S
15 L	15 Gio	a. Mauro	31 Sab	a. Giovanni Battista	15 D	15 D	15 D
16 M	16 Ven	a. Marcello			16 L	16 L	16 L
17 M					17 M	17 M	17 M
18 G					18 M	18 M	18 M
19 V					19 G	19 G	19 G
20 S					20 V	20 V	20 V
21 D					21 S	21 S	21 S
22 L					22 D	22 D	22 D
23 M					23 L	23 L	23 L
24 M					24 M	24 M	24 M
25 G					25 M	25 M	25 M
26 V					26 G	26 G	26 G
27 S					27 V	27 V	27 V
28 D					28 S	28 S	28 S
29 L							
30 M							
31 M							

REGISTRO ITALIANO

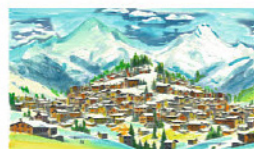
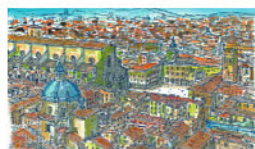
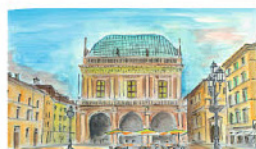
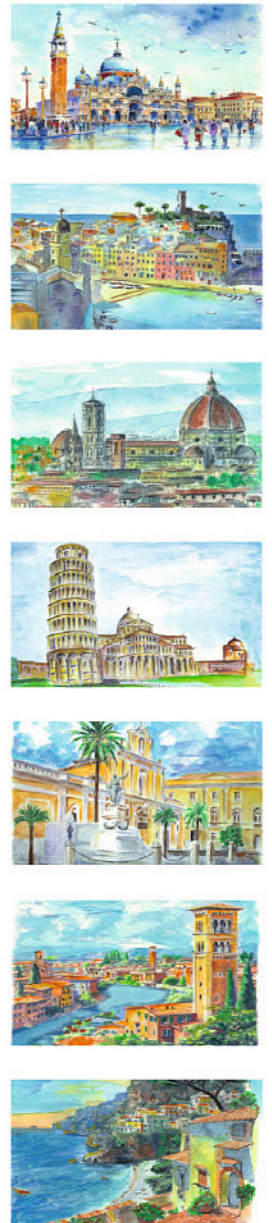
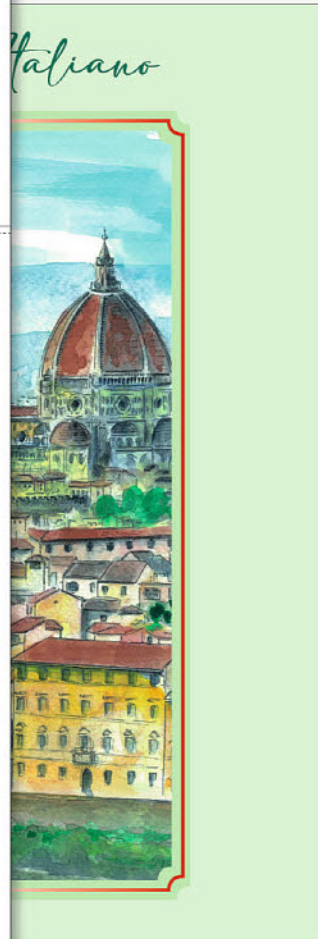

550 CITTÀ D'ITALIA

dimensioni: cm. 31 x 53
 con copertina
 carta: patinata
 testata: rinforzata
 spazio pubblicitario: 30 x 8
 imballo: pz. 100



La carta proviene da materiale certificato FSC®. Materiale riciclato e/o legno controllato.

12
fogli

DIC. 2025

GENNAIO 2026

FEB. 2026

1 L	17 sab	1 D
2 M	18 dom	2 L
3 M	19 lun	3 M
4 G	20 mar	4 M
5 V	21 mer	5 G
6 S	22 gio	6 V
7 D	23 ven	7 S
8 L	24 sab	8 D
9 M	25 dom	9 L
10 M	26 lun	10 M
11 G	27 mar	11 M
12 V	28 mer	12 G
13 S	29 gio	13 V
14 D	30 ven	14 S
15 L	31 sab	15 D
16 M		16 L
17 M		17 M
18 G		18 M
19 V		19 G
20 S		20 V
21 D		21 S
22 L		22 D
23 M		23 L
24 M		24 M
25 G		25 M
26 V		26 G
27 S		27 V
28 D		28 S
29 L		
30 M		
31 M		

☀ L.P. giorno 03 ore 11:34 ☁ Nuvole 1 ore 7:08 ore 16:51
☀ L.P. giorno 02 ore 19:48 ☁ Nuvole 20 ore 7:57 ore 17:35
☀ L.P. giorno 02 ore 22:22 ☁ Nuvole 19 ore 7:57 ore 17:35
☀ L.P. giorno 02 ore 22:22 ☁ Nuvole 19 ore 7:57 ore 17:35



Bellagio

CITTA' D'ITALIA

In una posizione spettacolare, proprio dove il Lago di Como si divide nei suoi due rami, Bellagio è una delle più affascinanti d'Italia. Conosciuto come la "Perla del Lago di Como", questo elegante borgo offre un mix irresistibile fra sogno, ville aristocratiche e una raffinata atmosfera lacustre. Una visita a Bellagio è un viaggio nel cuore della bellezza italiana.

La storia di Bellagio affonda le sue radici nell'epoca romana, quando era frequentata dalle famiglie patricie che ne apprezzavano il clima mite. Con il Medioevo, Bellagio divenne un centro fortificato e strategico, più volte conteso tra i secoli successivi, specialmente tra il Settecento e l'Ottocento, il borgo divenne una rinomata meta di villeggiatura europea, attirando personaggi illustri come Stendhal, Liszt e Manzoni. Oggi, Bellagio conserva tutto il fascino arricchito da uno spirito moderno e accogliente.



Visitare:

Le i suoi giardini: Una delle attrazioni principali di Bellagio, dimora in stile neoclassico e circondata da un magnifico parco. I giardini ospitano alberi esotici, sculture, pergolati e viali perfetti per una passeggiata tra arte e natura.

Giardini Rockefeller: Oggi proprietà della Fondazione Rockefeller, questa villa domina l'alto di una collina. Anche se l'edificio non è aperto al pubblico, visitare i suoi vasti giardini con visite guidate, da cui si gode una vista mozzafiato sul lago.

Salite: Le strette viuzze acciottolate e le caratteristiche scalette storiche, come la celebre Salita Serbelloni, sono punteggiate di giardini, boutique, caffè e ristoranti. Un piccolo mondo dove è facile scoprire angoli incantati.

Il lago: Risalente all'XI secolo, è uno degli esempi più significativi di architettura romanica lombarda sul lago. All'interno si trovano pregevoli affreschi e un'atmosfera di raccoglimento e silenzio.

Collegamenti:

Bellagio è facilmente raggiungibile sia via terra che via lago:

- La stazione ferroviaria più vicina è a Varenna (Varenna-Esino) e Como. Da lì si può proseguire con il bus.
- Le stazioni ferroviarie più vicine sono a Varenna (Varenna-Esino) e Como. Da lì si può proseguire con il bus.
- Il modo più suggestivo per raggiungere Bellagio è via lago. I traghetti della Navigazione Lago di Como partono da tutte le principali località del lago, come Menaggio, Varenna, Tremezzo e Como. Como, Lecco e altri centri del lago partono linee di autobus regolari per Bellagio.

Retro stampato



504 CITTÀ D'ITALIA
 dimensioni: cm. 28,8 x 47
 carta: patinata gr. 70
 testata: pressofusa
 spazio pubblicitario: 26,8 x 7
 imballo: pz. 100



12
 fogli

GENNAIO 2026

DIC	1 GIO	17 SAB	FEB
1 L	2-343 s. Stefano e Gregorio	17-348 s. Antonio ab.	1 D
2 M	3 SAB	18-347 s. Lorenzo	2 L
3 M	4-342 s. Costantino	19 LUN	3 M
4 V	5 LUN	20-345 s. Maria	4 M
5 V	6 MAR	21 MER	5 G
6 S	7-341 s. Ermete e Ciro	22 GIO	6 V
7 D	8 LUN	23 VEN	7 S
8 L	9-340 s. Onofrio	24 SAB	8 D
9 M	10 MAR	25 DOM	9 L
10 M	11-339 s. Felice e N.S.	26 LUN	10 M
11 G	12 MER	27 MAR	11 M
12 V	13-338 s. Felice e N.S.	28 MER	12 G
13 S	14 GIO	29 GIO	13 V
14 D	15 VEN	30 VEN	14 S
15 L	16 SAB	31 SAB	15 D
16 M	17-337 s. Felice e N.S.	1-336 s. Felice e N.S.	16 L
17 M	18-336 s. Felice e N.S.	2-335 s. Felice e N.S.	17 M
18 G	19-335 s. Felice e N.S.	3-334 s. Felice e N.S.	18 M
19 V	20-334 s. Felice e N.S.	4-333 s. Felice e N.S.	19 G
20 S	21-333 s. Felice e N.S.	5-332 s. Felice e N.S.	20 V
21 D	22-332 s. Felice e N.S.	6-331 s. Felice e N.S.	21 S
22 L	23-331 s. Felice e N.S.	7-330 s. Felice e N.S.	22 D
23 M	24-330 s. Felice e N.S.	8-329 s. Felice e N.S.	23 L
24 M	25-329 s. Felice e N.S.	9-328 s. Felice e N.S.	24 M
25 G	26-328 s. Felice e N.S.	10-327 s. Felice e N.S.	25 M
26 V	27-327 s. Felice e N.S.	11-326 s. Felice e N.S.	26 G
27 S	28-326 s. Felice e N.S.	12-325 s. Felice e N.S.	27 V
28 D	29-325 s. Felice e N.S.	13-324 s. Felice e N.S.	28 S
29 L	30-324 s. Felice e N.S.	14-323 s. Felice e N.S.	
30 M	31-323 s. Felice e N.S.	15-322 s. Felice e N.S.	
31 M		16-321 s. Felice e N.S.	

☀ Al 10/11/12/13/14/15/16/17/18/19/20/21/22/23/24/25/26/27/28/29/30/31
☀ Al 10/11/12/13/14/15/16/17/18/19/20/21/22/23/24/25/26/27/28/29/30/31
☀ Al 10/11/12/13/14/15/16/17/18/19/20/21/22/23/24/25/26/27/28/29/30/31

☀ CAPELLINO 21 Dic / 20 Gen

Aspra - Sicilia



401 BELL'ITALIA
 dimensioni: cm. 22 x 47
 carta: patinata gr. 80
 testata: pressofusa
 spazio pubblicitario: 20 x 8
 imballo: pz. 100





12
fogli

2026
GENNAIO

Doi Inthanon • Chiang Mai, Thailandia

<p>1 Gio Nata Vittoria & Dio 01</p> <p>2 Ven S. Basilio & Gregorio</p> <p>3 Sab S. Cleonofa</p> <p>4 Dom S. Tommaso & Cost.</p> <p>5 Lun S. Felice</p> <p>6 Mar S. Felice & S. S. 02</p> <p>7 Mer S. Ambrogio & S.</p> <p>8 Gio S. Massimo</p> <p>9 Ven S. Felice</p> <p>10 Sab S. Felice</p> <p>11 Dom S. Felice & S. S. 03</p> <p>12 Lun S. Felice</p> <p>13 Mar S. Felice</p> <p>14 Mer S. Felice</p> <p>15 Gio S. Felice</p> <p>16 Ven S. Felice</p>	<p>17 Sab S. Felice</p> <p>18 Dom S. Felice 04</p> <p>19 Lun S. Felice</p> <p>20 Mar S. Felice & S. S.</p> <p>21 Mer S. Felice</p> <p>22 Gio S. Felice</p> <p>23 Ven S. Felice</p> <p>24 Sab S. Felice & S.</p> <p>25 Dom S. Felice & S. S. 05</p> <p>26 Lun S. Felice</p> <p>27 Mar S. Felice</p> <p>28 Mer S. Felice & S.</p> <p>29 Gio S. Felice</p> <p>30 Ven S. Felice</p> <p>31 Sab S. Felice</p>	<p>DICEMBRE 2025</p> <table border="1" style="width: 100%; text-align: center; font-size: 0.7em;"> <tr><th>Lun</th><th>Mar</th><th>Gio</th><th>Ven</th><th>Sab</th><th>Dom</th></tr> <tr><td>49</td><td>1</td><td>2</td><td>3</td><td>4</td><td>5</td></tr> <tr><td>50</td><td>6</td><td>7</td><td>8</td><td>9</td><td>10</td></tr> <tr><td>51</td><td>11</td><td>12</td><td>13</td><td>14</td><td>15</td></tr> <tr><td>52</td><td>16</td><td>17</td><td>18</td><td>19</td><td>20</td></tr> <tr><td>53</td><td>21</td><td>22</td><td>23</td><td>24</td><td>25</td></tr> <tr><td>54</td><td>26</td><td>27</td><td>28</td><td>29</td><td>30</td></tr> <tr><td>55</td><td>31</td><td></td><td></td><td></td><td></td></tr> </table> <p>NOTE</p> <hr/> <p>FEBBRAIO</p> <table border="1" style="width: 100%; text-align: center; font-size: 0.7em;"> <tr><th>Lun</th><th>Mar</th><th>Gio</th><th>Ven</th><th>Sab</th><th>Dom</th></tr> <tr><td>06</td><td>1</td><td>2</td><td>3</td><td>4</td><td>5</td></tr> <tr><td>07</td><td>6</td><td>7</td><td>8</td><td>9</td><td>10</td></tr> <tr><td>08</td><td>11</td><td>12</td><td>13</td><td>14</td><td>15</td></tr> <tr><td>09</td><td>16</td><td>17</td><td>18</td><td>19</td><td>20</td></tr> <tr><td>10</td><td>21</td><td>22</td><td>23</td><td>24</td><td>25</td></tr> <tr><td>11</td><td>26</td><td>27</td><td>28</td><td>29</td><td>30</td></tr> </table> <p>CAPRICORNO 22 Dic. - 20 Gen.</p> <p>Al 23 ore e 7,20 - Inno. a 16,20 Al 23 ore e 7,27 - Inno. a 16,50 Al 23 ore e 7,33 - Inno. a 17,10</p>	Lun	Mar	Gio	Ven	Sab	Dom	49	1	2	3	4	5	50	6	7	8	9	10	51	11	12	13	14	15	52	16	17	18	19	20	53	21	22	23	24	25	54	26	27	28	29	30	55	31					Lun	Mar	Gio	Ven	Sab	Dom	06	1	2	3	4	5	07	6	7	8	9	10	08	11	12	13	14	15	09	16	17	18	19	20	10	21	22	23	24	25	11	26	27	28	29	30
Lun	Mar	Gio	Ven	Sab	Dom																																																																																							
49	1	2	3	4	5																																																																																							
50	6	7	8	9	10																																																																																							
51	11	12	13	14	15																																																																																							
52	16	17	18	19	20																																																																																							
53	21	22	23	24	25																																																																																							
54	26	27	28	29	30																																																																																							
55	31																																																																																											
Lun	Mar	Gio	Ven	Sab	Dom																																																																																							
06	1	2	3	4	5																																																																																							
07	6	7	8	9	10																																																																																							
08	11	12	13	14	15																																																																																							
09	16	17	18	19	20																																																																																							
10	21	22	23	24	25																																																																																							
11	26	27	28	29	30																																																																																							



510 METE DA SOGNO

dimensioni: cm. 29 x 47
 carta: patinata gr. 80
 testata: pressofusa
 spazio pubblicitario: 27 x 8
 imballo: pz. 100



La carta proviene da materiale certificato FSC®. materiale riciclato e/o legno controllato.



12
fogli

2026
GENNAIO

Monte Santo di Lussari, Friuli-Venezia Giulia

<p>1 Gio Santo Natale di Dio 01</p> <p>2 Ven S. Spirito e Damiano</p> <p>3 Sab S. Costantino</p> <p>4 Dom S. Silvestro e Celestino</p> <p>5 Lun S. Felice</p> <p>6 Mar S. Felice e S. Agostino</p> <p>7 Mer S. Ambrogio e S. Felice</p> <p>8 Gio S. Massimo</p> <p>9 Ven S. Felice</p> <p>10 Sab S. Felice</p> <p>11 Dom S. Felice</p> <p>12 Lun S. Felice</p> <p>13 Mar S. Felice</p> <p>14 Mer S. Felice</p> <p>15 Gio S. Felice</p> <p>16 Ven S. Felice</p>	<p>17 Sab S. Felice</p> <p>18 Dom S. Felice</p> <p>19 Lun S. Felice</p> <p>20 Mar S. Felice</p> <p>21 Mer S. Felice</p> <p>22 Gio S. Felice</p> <p>23 Ven S. Felice</p> <p>24 Sab S. Felice</p> <p>25 Dom S. Felice</p> <p>26 Lun S. Felice</p> <p>27 Mar S. Felice</p> <p>28 Mer S. Felice</p> <p>29 Gio S. Felice</p> <p>30 Ven S. Felice</p> <p>31 Sab S. Felice</p>
--	--

DICEMBRE 2025

Lun	Mar	Gio	Ven	Sab	Dom
09	1	2	3	4	5
06	8	9	10	11	12
05	13	14	15	16	17
04	18	19	20	21	22
03	23	24	25	26	27
02	28	29	30	31	

NOTE

FEBBRAIO

Lun	Mar	Gio	Ven	Sab	Dom
06	1	2	3	4	5
05	6	7	8	9	10
04	11	12	13	14	15
03	16	17	18	19	20
02	21	22	23	24	25
01	26	27	28	29	30

CAPRICORNO
22 Dic. - 20 Gen.

Al 01 ore 4.20 - tram a 16,30
Al 02 ore 4.25 - tram a 16,30
Al 03 ore 4.30 - tram a 17,30



503 MARI E MONTI

dimensioni: cm. 29 x 47
carta: patinata gr. 80
testata: pressofusa
spazio pubblicitario: 27 x 8
imballo: pz. 100



La carta proviene da materiale certificato FSC®. Materiale riciclato e/o legno controllato.

12 fogli

DIC. 2025



GENNAIO 2026

FEB. 2026

1 L	1 gio	17 sab	1 D
2 M	2 ven	18 dom	2 L
3 M	3 sab	19 lun	3 M
4 G	4 dom	20 mar	4 M
5 V	5 lun	21 mer	5 G
6 S	6 mar	22 gio	6 V
7 D	7 mer	23 ven	7 S
8 L	8 gio	24 sab	8 D
9 M	9 ven	25 dom	9 L
10 M	10 sab	26 lun	10 M
11 G	11 dom	27 mar	11 M
12 V	12 lun	28 mer	12 G
13 S	13 mar	29 gio	13 V
14 D	14 mer	30 ven	14 S
15 L	15 gio	31 sab	15 D
16 M	16 ven		16 L
17 M			17 M
18 G			18 M
19 V			19 G
20 S			20 V
21 D			21 S
22 L			22 D
23 M			23 L
24 M			24 M
25 M			25 M
26 V			26 G
27 S			27 V
28 D			28 S
29 L			
30 M			
31 M			



IL GATTO

... i nostri amici a quattro zampe, sono da sempre considerati "nemici naturali". In realtà non sono antagonisti, ma specie diverse, per origine e per carattere. Infatti, l'animale per origine legato al branco (sociale) è solitario (individualista). Fare d'accordo basta seguire alcuni semplici consigli e presto i vostri pets diventeranno amici per sempre, per il pelo!

CONOSCENZA FIN DA CUCCIOLI

L'ideale, quindi, è far conoscere i due amici a quattro zampe fin da cuccioli, quando in comune hanno la voglia di giocare, di scoprire il nuovo mondo e di farsi coccolare. Facile che i due piccoli "lottino" tra loro, in questo caso è bene non intervenire a favore dell'uno o dell'altro, bensì lasciarli vivere il momento ludico: impareranno così a dosare la forza e a capire le rispettive esigenze.

meow

OGGI DIVERSI...

Le principali difficoltà di convivenza possono arrivare quando si tratta di comunicare: il gatto e il cane parlano due linguaggi diversi. Ad esempio:

CODA DRITTA (non tesa) in verticale: quando il gatto si avvicina così vuol dire che è ben disposto, mentre il cane la mette nella stessa posizione quando vuole dominare e si sente spavaldo.

AGITARE LA CODA: il gatto la muove nervosamente quando è teso e sta cercando di scoraggiare qualsiasi approccio, mentre il cane la agita per dimostrare affezione e felicità.

ORECCHIE ABBASSATE ALL'INDIETRO: il gatto le abbassa quando è davvero arrabbiato, il cane facendo lo stesso movimento dimostra sottomissione e disagio.

FARE LE FUSA E RINGHIARE: il primo è il modo del gatto di manifestare affetto, l'altro è un avvertimento del cane... attenzione a non confondere i due suoni.

Retro stampato

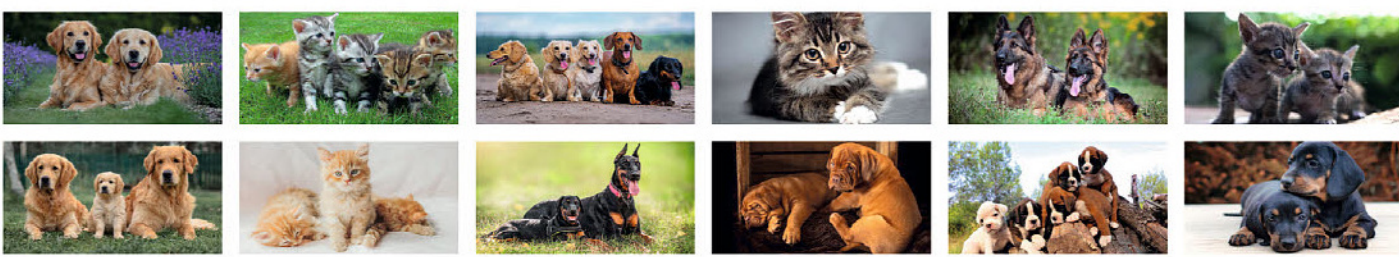

502 CANI E GATTI
 dimensioni: cm. 28,8 x 47
 carta: patinata gr. 70
 testata: pressofusa
 spazio pubblicitario: 26,8 x 7
 imballo: pz. 100





601 CUCCIOLANDIA

dimensioni: cm. 15,5 x 47
carta: patinata gr. 80
testata: pressofusa
spazio pubblicitario: 13 x 8
imballo: pz. 100



La carta proviene da
materiale certificato
FSC®: materiale riciclato
e/o legno controllato.

LUNARIO 2026

lendario delle semine e dei lavori



GENNAIO

1 G	1.04
2 V	2.10
3 S	3.16
4 D	4.21
5 L	5.26
6 M	6.31
7 M	7.36
8 G	8.41
9 V	9.46
10 S	10.51
11 D	11.56
12 L	12.61
13 M	13.66
14 M	14.71
15 G	15.76
16 V	16.81
17 S	17.86
18 D	18.91
19 L	19.96
20 M	20.01
21 M	21.06
22 G	22.11
23 V	23.16
24 S	24.21
25 D	25.26
26 L	26.31
27 M	27.36
28 M	28.41
29 G	29.46
30 V	30.51
31 S	31.56



Luna calante

Nell'orto in coltura riscaldata si seminano: agretti, cipolle, radicchi, sedano, carote, lattughe, bietole, ravanelli e prezzemolo. All'aperto si piantano i bulbi d'aglio.

Nel frutteto si esegue la potatura del melo, pero, susino, pesco, vite e castagno. Si eseguono i trattamenti fungini con prodotti biologici, in particolare contro la tigna del pesco.

Chiedi consiglio al venditore competente.

Nel giardino nelle zone temperate si potano le rose e tutte le piante.

Ac cantina si ricorda che travasi e imbottigliamento devono sempre essere effettuati con Luna calante, eccetto che per i vini frizzanti per i quali è indicato il primo quarto di Luna crescente.



Luna crescente

Nell'orto si seminano in serra riscaldata: pomodori, melanzane, peperoni, basilico, rucola, zucchine e cetrioli. Nelle zone temperate si seminano in campo: fave, piselli, agretti e si impiantano le asparagi.

Nel giardino si seminano in semenzaio riscaldata: pettinia, garofano, begonia, salvia ornamentale e piante annuali da fiore.

Stufato di verza e patate

Ingredienti: 1 verza, 4 patate medie, 1 cipolla, 2 spicchi d'aglio, 500 ml di brodo vegetale, 3 cucchiaini di olio d'oliva, sale, pepe, peperoncino, 50 g di parmigiano grattugiato.

Inizia tritando cipolla e aglio e fatti soffriggere in una casseruola con l'olio d'oliva per qualche minuto. Aggiungi le patate sbucciate, tagliate a cubetti e lascia insaporire per 5 minuti. Aggiungi la verza tagliata a strisciole o mescolata bene. Versa il brodo caldo, aggiusta di sale, pepe e se ti piace aggiungi peperoncino. Copri con un coperchio e cuoci a fuoco medio-basso per 30-40 minuti, mescolando di tanto in tanto. Quando le patate sono morbide e la verza ben cotta, servi con una spolverata di parmigiano grattugiato.

FEBBRAIO

1 D	1.01
2 L	2.06
3 M	3.11
4 M	4.16
5 G	5.21
6 V	6.26
7 S	7.31
8 D	8.36
9 L	9.41
10 M	10.46
11 M	11.51
12 G	12.56
13 V	13.61
14 S	14.66
15 D	15.71
16 L	16.76
17 M	17.81
18 M	18.86
19 G	19.91
20 V	20.96
21 S	21.01
22 D	22.06
23 L	23.11
24 M	24.16
25 M	25.21
26 G	26.26
27 V	27.31
28 S	28.36



Luna calante

Nell'orto in coltura riscaldata si seminano: lattughe, cipolle, scalogno, sedano, bietole, valerianella, radicchi, carote, prezzemolo, ravanelli e agnoli.

Nel frutteto si potano ribes, lampone, mirtillo, mora, vite, melo, olivo, pero, pesco, susino, albicocco e mandorlo. Si trapiantano gli alberi da frutto. Prelevare le marze per gli innesti e conservarli in luogo fresco. Trattamenti antiparassitari e fungini se non ancora effettuati.

Nel giardino si potano siepi, rosi e arbusti.

Ac cantina si ricorda che travasi e imbottigliamento devono sempre essere effettuati con Luna calante, eccetto che per i vini frizzanti per i quali è indicato il primo quarto di Luna crescente.



Luna crescente

Nell'orto si seminano in serra riscaldata: pomodori, basilico, melanzane, peperoni, meloni, angurie, zucchine, cetrioli, rucola.

Nel giardino si seminano in semenzaio riscaldata: pettinia, garofano, begonia, bocca di leone, viola e lavanda.

Risotto al radicchio rosso e lattughe

Ingredienti: 300 g di riso Carnaroli, 1 ceppo di radicchio rosso, 100 g di lattughe, 1 cipolla piccola, 1 litro di brodo vegetale, 50 g di burro, 50 ml di vino rosso, olio d'oliva, sale e pepe.

Inizia tritando finemente la cipolla e facendola soffriggere in una padella con un filo d'olio d'oliva fino a renderla trasparente. Aggiungi il radicchio tagliato a strisciole e cuoci per circa 5 minuti. Unisci il riso e fallo tostare per 2 minuti, poi sfuma con il vino rosso. Aggiungi il brodo caldo poco per volta, mescolando spesso. Continua la cottura fino a quando il riso è al dente, aggiungendo altro brodo se necessario. A fine cottura, manteca con il burro e il lattughe a cubetti, mescolando fino a ottenere un risotto cremoso. Aggiusta di sale e pepe e servi subito.

11.01	18.00
10.01	16.58
20.01	17.48

11.02	17.25
10.02	17.37
20.02	17.48



249 LUNARIO

dimensioni: cm. 32 x 47
carta: patinata gr. 120
con copertina
testata: pressofusa
spazio pubblicitario: 30 x 8
imballo: pz. 100



12
fogli

Il mini LUNARIO 2026

GENNAIO

1 G	01
2 V	02
3 S	03
4 P	04
5 L	05
6 M	06
7 M	07
8 G	08
9 V	09
10 S	10
11 D	11
12 L	12
13 M	13
14 M	14
15 G	15
16 V	16
17 S	17
18 D	18
19 L	19
20 M	20
21 M	21
22 G	22
23 V	23
24 S	24
25 P	25
26 L	26
27 M	27
28 M	28
29 G	29
30 V	30
31 S	31

Luna calante

Nell'orto in coltura riscaldata si seminano: agretti, cipolle, radicchi, sedano, carote, lattughine, bietole, ravanelli e prezzemolo. All'aperto si piantano i bulbi d'aglio.

Nel frutteto si esegue la potatura del melo, pero, susino, pesco, vite e castagno. Si eseguono i trattamenti fungini con prodotti biologici, in particolare contro la bolla del pesco. Chiedi consiglio al venditore competente.

Nel giardino nelle zone temperate si potano le rose e tutte le piante.

Acquolina si ricorda che traves e imbottigliamento devono sempre essere effettuati con luna calante, eccetto che per i vini frizzanti per i quali è indicato il primo quarto di luna crescente.

Luna crescente

Nell'orto si seminano in serra riscaldata: pomodori, melanzane, peperoni, basilico, rucola, zuche e cetrioli. Nelle zone temperate si seminano in campo: fave, piselli, agretti e si impiantano le asparaghi.

Nel giardino si seminano in semenzaio riscaldata: petunia, garofano, begonia, salvia ornamentale e piante annuali da fiore.

Stufato di verza e patate

Ingredienti: 1 verza, 4 patate medie, 1 cipolla, 2 spicchi d'aglio, 500 ml di brodo vegetale, 3 cucchiaini di olio d'oliva, sale, pepe, peperoncino, 50 g di parmigiano grattugiato.

Inizia tritando cipolla e aglio e fali soffriggere in una casseruola con l'olio d'oliva per qualche minuto. Aggiungi le patate sbucciate, tagliate a cubetti e lascia insaporire per 5 minuti. Aggiungi la verza tagliata e smiscoline e mescola bene. Versa il brodo caldo, aggiusta di sale, pepe e se ti piace aggiungi peperoncino. Copri con un coperchio e cuoci a fuoco medio-basso per 30-40 minuti, mescolando di tanto in tanto. Quando le patate sono morbide e la verza ben cotta, servi con una spolverata di parmigiano grattugiato.

☀️ 01/01 sorge 7,38 - tramonta 16,50
 🌑 10/01 sorge 7,37 - tramonta 16,58
 🌑 20/01 sorge 7,35 - tramonta 17,16

INTERNO



ESTERNO



049 LUNARIO TASCABILE

calendario tascabile piegato in due dimensioni chiuso: cm. 7,5 x 12
 carta: patinata lucida gr. 300
 spazio pubblicitario: 6,5 x 3
 imballo: pz. 300



649 MINI LUNARIO

dimensioni: cm. 15,5 x 47
 carta: patinata gr. 80
 testata: pressofusa
 spazio pubblicitario: 13 x 8
 imballo: pz. 100



La carta proviene da materiale certificato FSC®, materiale riciclato e/o legno controllato.

12
fogli

DIC. 2025

GENNAIO 2026

FEV. 2026

12
fogli

<p>1 L s. Maria Maddalena di Dio - Capodone</p> <p>2 M s. Stefano e Ciriaco</p> <p>3 G s. Genesio</p> <p>4 V s. Gerasamo</p> <p>5 S</p> <p>6 D s. Cirillo e Iuliano</p> <p>7 L s. Anania</p> <p>8 M s. Simeone e Iudaea</p> <p>9 M s. Agostino</p> <p>10 G s. Simeone e Iudaea</p> <p>11 G s. Simeone e Iudaea</p> <p>12 V s. Simeone e Iudaea</p> <p>13 S s. Simeone e Iudaea</p> <p>14 D s. Simeone e Iudaea</p> <p>15 L s. Simeone e Iudaea</p> <p>16 M s. Simeone e Iudaea</p> <p>17 M s. Simeone e Iudaea</p> <p>18 G s. Simeone e Iudaea</p> <p>19 V s. Simeone e Iudaea</p> <p>20 S s. Simeone e Iudaea</p> <p>21 D s. Simeone e Iudaea</p> <p>22 L s. Simeone e Iudaea</p> <p>23 M s. Simeone e Iudaea</p> <p>24 M s. Simeone e Iudaea</p> <p>25 G s. Simeone e Iudaea</p> <p>26 V s. Simeone e Iudaea</p> <p>27 S s. Simeone e Iudaea</p> <p>28 D s. Simeone e Iudaea</p> <p>29 L s. Simeone e Iudaea</p> <p>30 M s. Simeone e Iudaea</p> <p>31 M s. Simeone e Iudaea</p>	<p>17 sab s. Simeone e Iudaea</p> <p>18 dom s. Simeone e Iudaea</p> <p>19 lun s. Simeone e Iudaea</p> <p>20 mar s. Simeone e Iudaea</p> <p>21 mer s. Simeone e Iudaea</p> <p>22 gio s. Simeone e Iudaea</p> <p>23 ven s. Simeone e Iudaea</p> <p>24 sab s. Simeone e Iudaea</p> <p>25 dom s. Simeone e Iudaea</p> <p>26 lun s. Simeone e Iudaea</p> <p>27 mar s. Simeone e Iudaea</p> <p>28 mer s. Simeone e Iudaea</p> <p>29 gio s. Simeone e Iudaea</p> <p>30 ven s. Simeone e Iudaea</p> <p>31 sab s. Simeone e Iudaea</p>	<p>1 D s. Simeone e Iudaea</p> <p>2 L s. Simeone e Iudaea</p> <p>3 M s. Simeone e Iudaea</p> <p>4 M s. Simeone e Iudaea</p> <p>5 G s. Simeone e Iudaea</p> <p>6 V s. Simeone e Iudaea</p> <p>7 S s. Simeone e Iudaea</p> <p>8 D s. Simeone e Iudaea</p> <p>9 L s. Simeone e Iudaea</p> <p>10 M s. Simeone e Iudaea</p> <p>11 M s. Simeone e Iudaea</p> <p>12 G s. Simeone e Iudaea</p> <p>13 V s. Simeone e Iudaea</p> <p>14 S s. Simeone e Iudaea</p> <p>15 D s. Simeone e Iudaea</p> <p>16 L s. Simeone e Iudaea</p> <p>17 M s. Simeone e Iudaea</p> <p>18 M s. Simeone e Iudaea</p> <p>19 G s. Simeone e Iudaea</p> <p>20 V s. Simeone e Iudaea</p> <p>21 S s. Simeone e Iudaea</p> <p>22 D s. Simeone e Iudaea</p> <p>23 L s. Simeone e Iudaea</p> <p>24 M s. Simeone e Iudaea</p> <p>25 M s. Simeone e Iudaea</p> <p>26 G s. Simeone e Iudaea</p> <p>27 V s. Simeone e Iudaea</p> <p>28 S s. Simeone e Iudaea</p>
---	--	--



La Floriterapia

Le migliori piante da appartamento con fiori

È talmente bella che merita le cure di cui merita. Porta grandi fiori colorati che adornano la casa fin quando non appassiscono. Ma di solito sono venduti come fiori singoli. Una pianta da appartamento e vuole tentare far fiorire la pianta in vaso, il risultato sarà emozionante. Proprio come il profumo, alla fine del suo ciclo di crescita, non essere rimossi dal vaso e conservati fresco e asciutto per sei-sette settimane. In questo periodo, possono essere ripiantati e regalarla fioritura. L'Amaryllis regalerà grandi fioriture più diffuse sono rosso, fucsia, bianco, ibisco. È un genere che comprende molte e tra queste vi sono piante annuali alcune di queste piante da appartamento possono essere molto, dunque richiedono abbondante, calcolate che possono crescere fino a 30 cm di diametro, altre varietà invece sono più piccole. Regalano fiori dai colori vivaci o addirittura multicolori. Essendo una pianta di origine tropicale, richiede ambienti caldi, luminosi e umidi. Si tratta di una pianta bellissima ma può richiedere più cure di quanto previsto soprattutto se infestata da parassiti. Mantenere la fioritura richiede molta cura. Ogni pianta da appartamento ha delle specifiche necessità, anche se come me non avete il pollice verde innato, potete provare a fare del vostro meglio per offrire alla pianta le cure di cui ha bisogno. Ricordate solo che la pianta va rispettata, se proprio non avete tempo decorate la casa in modo diverso: voi non potete essere schiavi delle vostre piante e neanche loro possono puntualmente appassire per la vostra incuranza. Le piante da appartamento più facili da curare sono quelle senza fiori, mentre in tale articolo sono trattate esclusivamente piante da fiore.



Retro stampato



515 FIORI

dimensioni: cm. 28,8 x 47
 carta: patinata gr. 70
 testata: pressofusa
 spazio pubblicitario: 26,8 x 7
 imballo: pz. 100



La carta proviene da materiale certificato FSC®. Materiale riciclato e/o legno controllato.

FARINA PER PANE...

...quale scegliere?
Un capitolo molto importante per un buon pane!

Esistono farine più o meno adatte alla panificazione vengono chiamate forti e deboli

FARINA DI...



Lo sapevate?

Una buona lievitazione è il risultato di tanti fattori, il più importante la capacità del nostro impasto di formare la maglia glutinica che gonfiare al pane. Questa capacità dipende per l'80% dalla farina

Le farine forti sono quelle di tipo 0, 00 o 2, farine bianche raffinate capaci di generare glutine; le farine deboli invece sono quelle di tipo 1, 2, 3, 4, 5, 6, 7, 8, 9, 10, 11, 12, 13, 14, 15, 16, 17, 18, 19, 20, 21, 22, 23, 24, 25, 26, 27, 28, 29, 30, 31, 32, 33, 34, 35, 36, 37, 38, 39, 40, 41, 42, 43, 44, 45, 46, 47, 48, 49, 50, 51, 52, 53, 54, 55, 56, 57, 58, 59, 60, 61, 62, 63, 64, 65, 66, 67, 68, 69, 70, 71, 72, 73, 74, 75, 76, 77, 78, 79, 80, 81, 82, 83, 84, 85, 86, 87, 88, 89, 90, 91, 92, 93, 94, 95, 96, 97, 98, 99, 100

FARINE FORTI & FARINE DEBOLI

FARINE RAFFINATE

La farina 00 è in assoluto la più raffinata ed è ottenuta per mezzo della macinazione mediante cilindri di acciaio. Con questo processo vengono eliminate tutte le parti migliori del grano a livello nutrizionale come la crusca, che è ricca di fibre, e il germe di grano che invece è ricco di vitamine, sali minerali e aminoacidi: tutto questo per rendere la farina più bianca e più facilmente lavorabile. Ciò che resta in questa farina è l'amido e poche proteine (come per esempio il glutine).

FARINA 00...



APPROFONDIMENTO...

La farina di tipo 00 è detta anche "for di farina" perché proviene solo dall'endosperma del chicco, cioè la parte più interna. Bianchissima e assolutamente priva di crusca, è costituita prevalentemente da amidi (68,7 g per 100 g), poche proteine (11 g per 100 g), sali minerali e vitamine. È ideale per dolci, pasta fresca o all'uovo o per addensare besciamelle e creme.

GENNAIO 2026

DIC. 2025	GENNAIO 2026	FEB. 2026
1 L 2 M 3 M 4 G 5 V 6 S 7 D	1 gio 2 ven 3 sab 4 dom 5 lun 6 mar 7 mer 8 gio 9 ven 10 sab 11 dom 12 lun 13 mar 14 mer 15 gio 16 ven	17 sab 18 dom 19 lun 20 mar 21 mer 22 gio 23 ven 24 sab 25 dom 26 lun 27 mar 28 mer 29 gio 30 ven 31 sab



Retro stampato



533 PANE

dimensioni: cm. 28,8 x 47
carta: patinata gr. 70
testata: pressofusa
spazio pubblicitario: 26,8 x 7
imballo: pz. 100



La carta proviene da materiale certificato FSC®, materiale riciclato e/o legno controllato.

12
fogli

DIC 2025

1 L
2 M
3 M
4 G
5 V
6 S
7 D
8 L
9 M
10 M
11 G
12 V
13 S
14 D
15 L
16 M
17 M
18 G
19 V
20 S
21 D
22 L
23 M
24 M
25 G
26 V
27 S
28 D
29 L
30 M
31 M

GENNAIO 2026

FEB. 2026

1 D
2 L
3 M
4 M
5 G
6 V
7 S
8 D
9 L
10 M
11 M
12 G
13 V
14 S
15 D
16 L
17 M
18 M
19 G
20 V
21 S
22 D
23 L
24 M
25 M
26 G
27 V
28 S

1 gio s. Maria Maddalena di Dio - Capodanno	17 sab s. Antonio abate	31 sab s. Giovanni Battista	1 dom s. Maria Maddalena di Dio
2 ven s. Basilio e Gregorio	18 dom s. Lorenzo	2 dom s. Maria Maddalena di Dio	2 dom s. Maria Maddalena di Dio
3 sab s. Costantino	19 lun s. Michele	3 dom s. Maria Maddalena di Dio	3 dom s. Maria Maddalena di Dio
4 dom s. Ermete e Carlo	20 mar s. Sebastiano e Felice	4 dom s. Maria Maddalena di Dio	4 dom s. Maria Maddalena di Dio
5 lun s. Antonio	21 mer s. Agnese	5 dom s. Maria Maddalena di Dio	5 dom s. Maria Maddalena di Dio
6 mar s. Epifanio di N.S.	22 gio s. Vincenzo	6 dom s. Maria Maddalena di Dio	6 dom s. Maria Maddalena di Dio
7 mer s. Tommaso di Palabrera	23 ven s. Simpliciano	7 dom s. Maria Maddalena di Dio	7 dom s. Maria Maddalena di Dio
8 gio s. Vito	24 sab s. Felice e Adamo	8 dom s. Maria Maddalena di Dio	8 dom s. Maria Maddalena di Dio
9 ven s. Giulio	25 dom s. Costantino	9 dom s. Maria Maddalena di Dio	9 dom s. Maria Maddalena di Dio
10 sab s. Aba	26 lun s. Teodoro	10 dom s. Maria Maddalena di Dio	10 dom s. Maria Maddalena di Dio
11 dom s. Stefano	27 mar s. Agostino	11 dom s. Maria Maddalena di Dio	11 dom s. Maria Maddalena di Dio
12 lun s. Costantino	28 mer s. Tommaso d'Agripa	12 dom s. Maria Maddalena di Dio	12 dom s. Maria Maddalena di Dio
13 mar s. Ilario	29 gio s. Costantino	13 dom s. Maria Maddalena di Dio	13 dom s. Maria Maddalena di Dio
14 mer s. Felice	30 ven s. Simpliciano	14 dom s. Maria Maddalena di Dio	14 dom s. Maria Maddalena di Dio
15 gio s. Vito	31 sab s. Giovanni Battista	15 dom s. Maria Maddalena di Dio	15 dom s. Maria Maddalena di Dio
16 ven s. Michele		16 dom s. Maria Maddalena di Dio	16 dom s. Maria Maddalena di Dio



Pesce che passione

STO MARE

PREPARAZIONE

Preparare il prezzemolo tritato, l'aglio tagliato a pezzetti, il sale, il pepe, il succo di limone e l'olio. Pulire i calamari e sfilettarli sotto l'acqua corrente. Staccate e spellate le sarde ed eliminate la parte con gli occhi.

Cuocere i calamari in acqua bollente per 15 minuti circa. Pulite il polpo, e cuocetelo in acqua bollente per 40 minuti circa, una volta cotti tagliateli a pezzetti.

Pulire bene le cozze. Fate spurgare le vongole lasciandole per un'ora in acqua salata. Cuocete le vongole e le cozze in 2 padelle separate. Coprite e fate cuocere a fiamma alta per qualche minuto, in modo da far aprire le valve. Appena le cozze e le vongole saranno pronte, filtrate l'acqua dai frutti di mare e tenetela da parte, e sgusciate i molluschi tenendo da parte qualche conchiglia per decorare l'insalata di mare.

Sgusciate i gamberi e fateli cuocere in una casseruola con il surimi per 5 minuti circa in acqua bollente. Iniziate ora ad assemblare la vostra insalata di mare. In un'ampia zuppiera disponete i calamari tagliati a rondelle, le vongole e le cozze sgusciate, i gamberi e il surimi tagliato a tocchetti. Infine aggiungete il polpo tagliato a tocchetti e la marinata. Mescolate l'insalata di mare aggiungendo se serve altro olio o sale, coprite con una pellicola trasparente e riponetelo in frigo per almeno 2 ore.

Trasferite il tutto su un piatto da portata e decorate l'insalata di mare con i frutti di mare col guscio che avete messo da parte in precedenza.

ETTI DI PERSICO IPANATI

PREPARAZIONE

Lavate i filetti di pesce persico e asciugateli.

Sbattete le uova con un pizzico di sale e uno di pepe.

In tegame antiaderente largo sciogliete una buona quantità di burro.

Infarinate i filetti e bagnateli nell'uovo sbattuto.

Passate i filetti nel pangrattato e fatelo aderire bene al pesce premendo leggermente da ogni lato.

Friggete i filetti nel burro (meglio se chiarificato) sino a quando saranno ben dorati.

Scolate i filetti, salateli e pepateli secondo gusto e servite subito in tavola.

Retro stampato



534 PESCE

dimensioni: cm. 28,8 x 47
carta: patinata gr. 70
testata: pressofusa
spazio pubblicitario: 26,8 x 7
imballo: pz. 100



La carta proviene da materiale certificato FSC®. Materiale riciclato e/o legno controllato.



Carne fres

Uccelli scappati

-Ingredienti-

- 4 fettine di vitello (circa 300 g.).
- 8 fettine di fontina tagliata molto sottile.
- 8 fettine di prosciutto tagliato sottile.
- 1 cipolla.
- 150 g. passata di pomodoro.
- 1 bicchiere di vino bianco secco.
- 16 foglie di salvia.
- 50 g. burro.
- 5 cucchiaini d'olio.
- sale e pepe q.b.
- brodo caldo.

-Preparazione-

Bettete le fettine di vitello fino a renderle sottili. Tagliate la fetta di carne in due parti uguali. Disponete su ogni fetta di carne una fetta di prosciutto, una fetta di fontina, una foglia di salvia.

Arrotolate le fettine facite su se stesse e chiudetele con uno stuzzicadenti infilandolo in una foglia di salvia. Tritate finemente la cipolla.

Sciogliete il burro nell'olio e rosolatevi gli involtini con la cipolla.

Salate, pepate e bagnate con il vino. Una volta che il vino è evaporato aggiungete la salsa di pomodoro.

Coprite con un coperchio e continuate la cottura a fuoco basso, girando il sugo e gli involtini di tanto in tanto. Cuocete per mezz'ora aggiungendo del brodo caldo se ve ne fosse necessità.

Servite bene caldi accompagnando con il sugo di cottura.

-Verdet

INGREDIENTI:

- 1kg. finocchio selvatico
- 500 g. carne (agnello),
- 1 salsiccia secca,
- 200 g. mollica di pane
- 4 uova.
- 300 g. ricotta.
- un pizzico di pepe.
- sale q.b.

RICETTA:

Lessate i finocchi e la carne separatamente.

In una terrina amalgama sbettute con la mollica, la salsiccia a pezzi, pepe

In una teglia da forno di a strati i finocchi e la carne ogni strato con il brodo.

Ultimati gli strati versate di uova e ricoprite.

Infornate a 180° per 30

12
fogli

GENNAIO 2026

1 L
2 M
3 M
4 G
5 V
6 S
7 D
8 L
9 M
10 M
11 G
12 V
13 S
14 D
15 L
16 M
17 M
18 G
19 V
20 S
21 D
22 L
23 M
24 M
25 G
26 V
27 S
28 D
29 L
30 M
31 M

1 gio
S. Maria di Dio

2 ven
S. Felice

3 sab
S. Genoveffa

4 dom
S. Emato

5 lun
S. Andrea

6 mar
Epifania del Signore

7 mer
S. Felice di F.

8 gio
S. Marco

9 ven
S. Giacomo

10 sab
S. Ilde

11 dom
Epifania di Gesù

12 lun
S. Marco

13 mar
S. Maria

14 mer
S. Felice

15 gio
S. Marco abate

16 ven
S. Martine Papa

17 sab
S. Martine abate

18 dom
S. Lorenzo

19 lun
S. Maria M.

20 mar
S. Sabastiano

21 mer
S. Agnese

22 gio
S. Vincenz. M.

23 ven
S. Sordani

24 sab
S. Francesco di Sales

25 dom
Coronazione di S. Paolo

26 lun
SS. Tito e Treado

27 mar
S. Agostino Meriti

28 mer
S. Tommaso d'Aquino

29 gio
S. Giuseppe

30 ven
S. Martino

31 sab
S. Giovanni Battista

1 L.L. gennaio 03 ore 11:54
2 S.A. gennaio 04 ore 14:06
3 S.A. gennaio 05 ore 16:20
4 S.A. gennaio 06 ore 18:34
5 S.A. gennaio 07 ore 20:48
6 S.A. gennaio 08 ore 23:02
7 S.A. gennaio 09 ore 25:16
8 S.A. gennaio 10 ore 27:30
9 S.A. gennaio 11 ore 29:44
10 S.A. gennaio 12 ore 31:58
11 S.A. gennaio 13 ore 34:12
12 S.A. gennaio 14 ore 36:26
13 S.A. gennaio 15 ore 38:40
14 S.A. gennaio 16 ore 40:54
15 S.A. gennaio 17 ore 43:08
16 S.A. gennaio 18 ore 45:22
17 S.A. gennaio 19 ore 47:36
18 S.A. gennaio 20 ore 49:50
19 S.A. gennaio 21 ore 52:04
20 S.A. gennaio 22 ore 54:18
21 S.A. gennaio 23 ore 56:32
22 S.A. gennaio 24 ore 58:46
23 S.A. gennaio 25 ore 01:00
24 S.A. gennaio 26 ore 03:14
25 S.A. gennaio 27 ore 05:28
26 S.A. gennaio 28 ore 07:42
27 S.A. gennaio 29 ore 09:56
28 S.A. gennaio 30 ore 12:10
29 S.A. gennaio 31 ore 14:24
30 S.A. gennaio 32 ore 16:38
31 S.A. gennaio 33 ore 18:52



Retro stampato



532 CARNE
 dimensioni: cm. 28,8 x 47
 carta: patinata gr. 70
 testata: pressofusa
 spazio pubblicitario: 26,8 x 7
 imballo: pz. 100



12
fogliDIC.
2025

Consorzio
2025-2026

GENNAIO 2026



2026

FEB.
2026

1 L
2 M
3 M
4 G
5 V
6 S
7 D
8 L
9 M
10 M
11 G
12 V
13 S
14 D
15 L
16 M
17 M
18 G
19 V
20 S
21 D
22 L
23 M
24 M
25 G
26 V
27 S
28 D
29 L
30 M
31 M

1 gio Maria Maddalena di Dioc. - Capodimonte **SAB. 1**
2 ven ss. Simile e Gregorio
3 sab s. Sebastiano
4 dom ss. Crispina e Callisto
5 lun s. Antonio
6 mar Colomba di S.S.
7 mer s. Ramondo di Feltre
8 gio s. Venceslao
9 ven s. Costantino
10 sab s. Nicola
11 dom Salvo
12 lun s. Costantino **SAB. 2**
13 mar s. Giuseppe
14 mer s. Felice
15 gio s. Vito
16 ven s. Gerardo

17 sab s. Antonio abate
18 dom s. Cleofe
19 lun s. Mercurio
20 mar ss. Sabastiano e Felice
21 mer s. Agnese
22 gio s. Venceslao
23 ven s. Ciriaciano
24 sab s. Giovanni di Galati
25 dom s. Costantino e s. Paolo
26 lun ss. Elia e Timoteo **SAB. 3**
27 mar s. Agostino
28 mer s. Tommaso d'Acquino
29 gio s. Costantino
30 ven s. Marco
31 sab s. Giovanni Battista - s. Cirillo

1 D
2 L
3 M
4 M
5 G
6 V
7 S
8 D
9 L
10 M
11 M
12 G
13 V
14 S
15 D
16 L
17 M
18 M
19 G
20 V
21 S
22 D
23 L
24 M
25 M
26 G
27 V
28 S

Lucinare
con amore

PREPARAZIONE

Spaghetti
Pesto
di Rucola

Preparare il pesto di rucola:

In un mixer, unisci la rucola lavata e asciugata, i pinoli leggermente tostanti, il Parmigiano e il Pecorino grattugiati, l'aglio sbucciato e l'olio extravergine d'oliva.

Frulla il tutto fino a ottenere una crema liscia e omogenea. Se necessario, aggiungi un filo d'olio per raggiungere la consistenza desiderata. Aggiusta di sale e pepe a piacere.

Cuocere la pasta:

Porta a ebollizione una pentola di acqua salata e cuoci gli spaghetti al dente secondo i tempi indicati sulla confezione.

Scola gli spaghetti, tenendo da parte un mestolo di acqua di cottura.

Condire gli spaghetti:

Trasferisci la pasta in una ciotola capiente e aggiungi il pesto di rucola.

Mescola bene, aggiungendo un po' di acqua di cottura per amalgamare meglio il condimento.

Servire:

Impiatta gli spaghetti al pesto e completa con una spolverata di Parmigiano Reggiano grattugiato, qualche pinolo intero e una fogliolina di rucola fresca.

Suggerimento Vino italiano:

Questo piatto fresco e aromatico si abbina perfettamente a un vino bianco vivace e minerale. Un Vermentino di Gallura DOCG della Sardegna o un Gavi DOCG del Piemonte sono scelte eccellenti: la loro freschezza e le note agrumate bilanciano la leggera amarezza della rucola e la sapidità dei formaggi.

Buon Appetito!

INGREDIENTI

per 4 persone)
Spaghetti
Rucola
Pesto di rucola
Pinoli
Parmigiano Reggiano grattugiato
Pecorino Romano grattugiato
Olio extravergine d'oliva
Sale
Pepe in bianco q.b.



Retro stampato



531 GASTRONOMIA

dimensioni: cm. 28,8 x 47

carta: patinata gr. 70

testata: pressofusa

spazio pubblicitario: 26,8 x 7

imballo: pz. 100



La carta proviene da
materiale certificato
FSC®. materiale riciclato
e/o legno controllato.

Retro stampato

Spaghetti al Petto di Pinoli e Rucola

INGREDIENTI
(per 4 persone)

- 330g di spaghetti
- 100g di rucola fresca
- 40g di pinoli
- 50g di Parmigiano Reggiano grattugiato
- 50g di Pecorino Romano grattugiato
- 1 spicchio d'aglio
- 80ml di olio extravergine d'oliva
- Sale q.b.

PREPARAZIONE

rucola:
rucola lavata e sciacquata, i pinoli leggermente e il Pecorino grattugiati, l'aglio sbucciato e fritto.

ottenere una crema liscia e omogenea. Se un filo d'olio per raggiungere la consistenza di sale e pepe a piacere.

una pentola di acqua salata e cuoci gli spaghetti i tempi indicati sulla confezione, sfilando da parte un mestolo di acqua di cottura.

in una ciotola capiente e aggiungi il pesto di rucola e un po' di acqua di cottura per amalgamare.

il pesto e completa con una spolverata di qualche pinolo intero e una fogliolina di rucola.

italiano: aromatico si abbina perfettamente a un minerale. Un Vermentino di Gallura DOCG del 2008 del Piemonte sono scelte eccellenti: la ste aggrumata-bilanciata la leggera amarezza di dei formaggi.

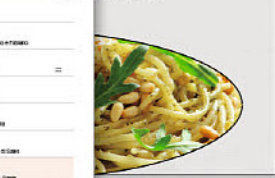

12 fogli

GENNAIO 2026

1 gio	17 sab
2 ven	18 dom
3 sab	19 lun
4 dom	20 mar
5 lun	21 mer
6 mar	22 gio
7 mer	23 ven
8 gio	24 sab
9 ven	25 dom
10 sab	26 lun
11 dom	27 mar
12 lun	28 mer
13 mar	29 gio
14 mer	30 ven
15 gio	31 sab
16 ven	



12 fogli

GENNAIO 2026

1 gio	17 sab
2 ven	18 dom
3 sab	19 lun
4 dom	20 mar
5 lun	21 mer
6 mar	22 gio
7 mer	23 ven
8 gio	24 sab
9 ven	25 dom
10 sab	26 lun
11 dom	27 mar
12 lun	28 mer
13 mar	29 gio
14 mer	30 ven
15 gio	31 sab
16 ven	

Rotolo di vitello ripieno con cotto



INGREDIENTI

2 kg di filetto di vitello spuntato a libro del macinato 500 gr di spinaci freschi 50 uova 40 gr di grana padano 100 gr di cipolla tritata - un mestolo di latte bollente 100 ml di vino bianco 800 ml di brodo vegetale extravergine d'oliva - sale e pepe

PREPARAZIONE

Insalate preparando una frittata sbruttata le uova, 50 gr di grana padano, un pizzico di sale e quando è ben calda, versare il macinato distribuito in modo uniforme sulla superficie e finire con un velo di sale. Trascorso da parte. Lessare gli spinaci in bollente leggermente salata, poi scolarli e tritarli grossolanamente. Fate rosolare il vitello extravergine d'oliva, rosolare d'aglio bollente e dare un po' di rosolare, condire con il parmigiano e versare la base di carne sul piano inferiore da farcir e assottigliare il più possibile il rotolo e parate la superficie della carne precedentemente con gli spinaci e infine la frittata. Arrotolate il rotolo con un filo di cotto su un stecca e legatelo con spago da cucina assicurando un numero di manomane. Sfilate il filetto extravergine d'oliva in una casseruola e friggete il rotolo uniformemente da tutti i lati. Bagnate tutta la sua superficie, sfumate con il vino bianco e lasciate evaporare. Trascorso qualche minuto di brodo bollente, il spicchio d'aglio, agitare e proseguire la cottura e dare la base per circa 60 minuti, da evitare ulteriore trascinare l'arrosto su un vassoio, avvolgilo in un foglio d'aluminio e lasciatelo riposare circa 30 minuti. In questo modo la carne sarà ancora più tenera.



Retro stampato

12 fogli

GENNAIO 2026

1 gio	17 sab
2 ven	18 dom
3 sab	19 lun
4 dom	20 mar
5 lun	21 mer
6 mar	22 gio
7 mer	23 ven
8 gio	24 sab
9 ven	25 dom
10 sab	26 lun
11 dom	27 mar
12 lun	28 mer
13 mar	29 gio
14 mer	30 ven
15 gio	31 sab
16 ven	



631 GASTRONOMIA
dimensioni: cm. 14 x 47
carta: patinata gr. 70
testata: pressofusa
spazio pubblicitario: 12 x 7
imballo: pz. 100



632 CARNE
dimensioni: cm. 14 x 47
carta: patinata gr. 70
testata: pressofusa
spazio pubblicitario: 12 x 7
imballo: pz. 100



Sul retro di ogni mese informazioni utili sul gioco del lotto

GENNAIO 2026

<table style="width: 100%; border-collapse: collapse;"> <tr> <td style="width: 50%;">1 Giovedì Nata Vittoria di Dio</td> <td style="width: 50%;">17 Sabato s. Antonio ab.</td> </tr> <tr> <td>2 Venerdì ss. Basilio e Gregorio</td> <td>18 Domenica s. Liberata</td> </tr> <tr> <td>3 Sabato s. Basovetta</td> <td>19 Lunedì s. Maria</td> </tr> <tr> <td>4 Domenica ss. Ciriaco e Iozio</td> <td>20 Martedì ss. Sabino e Feliciano</td> </tr> <tr> <td>5 Lunedì s. Antonio</td> <td>21 Mercoledì s. Agostino</td> </tr> <tr> <td>6 Martedì Cristoforo di N. S.</td> <td>22 Giovedì s. Vincenzo</td> </tr> <tr> <td>7 Mercoledì s. Salvatore di P.</td> <td>23 Venerdì s. Eusebio e Callisto</td> </tr> <tr> <td>8 Giovedì s. Nazario</td> <td>24 Sabato s. Francesco di S.</td> </tr> <tr> <td>9 Venerdì s. Giuliano</td> <td>25 Domenica Soccorso di s. Paolo</td> </tr> <tr> <td>10 Sabato s. Aido</td> <td>26 Lunedì ss. Tito e Tibuzio</td> </tr> <tr> <td>11 Domenica Dionisio di Aless.</td> <td>27 Martedì s. Argento Merito</td> </tr> <tr> <td>12 Lunedì s. Stefano</td> <td>28 Mercoledì s. Innocenzo d'A.</td> </tr> <tr> <td>13 Martedì s. Stefano</td> <td>29 Giovedì s. Costantino</td> </tr> <tr> <td>14 Mercoledì s. Felice</td> <td>30 Venerdì s. Matteo</td> </tr> <tr> <td>15 Giovedì s. Mirano</td> <td>31 Sabato s. Giovanni Bosco</td> </tr> <tr> <td>16 Venerdì s. Marcello</td> <td></td> </tr> </table>	1 Giovedì Nata Vittoria di Dio	17 Sabato s. Antonio ab.	2 Venerdì ss. Basilio e Gregorio	18 Domenica s. Liberata	3 Sabato s. Basovetta	19 Lunedì s. Maria	4 Domenica ss. Ciriaco e Iozio	20 Martedì ss. Sabino e Feliciano	5 Lunedì s. Antonio	21 Mercoledì s. Agostino	6 Martedì Cristoforo di N. S.	22 Giovedì s. Vincenzo	7 Mercoledì s. Salvatore di P.	23 Venerdì s. Eusebio e Callisto	8 Giovedì s. Nazario	24 Sabato s. Francesco di S.	9 Venerdì s. Giuliano	25 Domenica Soccorso di s. Paolo	10 Sabato s. Aido	26 Lunedì ss. Tito e Tibuzio	11 Domenica Dionisio di Aless.	27 Martedì s. Argento Merito	12 Lunedì s. Stefano	28 Mercoledì s. Innocenzo d'A.	13 Martedì s. Stefano	29 Giovedì s. Costantino	14 Mercoledì s. Felice	30 Venerdì s. Matteo	15 Giovedì s. Mirano	31 Sabato s. Giovanni Bosco	16 Venerdì s. Marcello		<div style="text-align: center;">  L'italia L'italia </div> <div style="text-align: center;">  La bambina A piccerella </div> <div style="text-align: center;">  La gatta A gatta </div> <div style="text-align: center;">  Il maiale O porco </div> <div style="text-align: center;">  La mano A mano </div> <div style="text-align: center;">  Quella che guarda a terra Chella ca' guarda 'nterra </div> <div style="text-align: center;">  Il vaso O vase </div> <div style="text-align: center;">  La Madonna A Madonna </div>
1 Giovedì Nata Vittoria di Dio	17 Sabato s. Antonio ab.																																
2 Venerdì ss. Basilio e Gregorio	18 Domenica s. Liberata																																
3 Sabato s. Basovetta	19 Lunedì s. Maria																																
4 Domenica ss. Ciriaco e Iozio	20 Martedì ss. Sabino e Feliciano																																
5 Lunedì s. Antonio	21 Mercoledì s. Agostino																																
6 Martedì Cristoforo di N. S.	22 Giovedì s. Vincenzo																																
7 Mercoledì s. Salvatore di P.	23 Venerdì s. Eusebio e Callisto																																
8 Giovedì s. Nazario	24 Sabato s. Francesco di S.																																
9 Venerdì s. Giuliano	25 Domenica Soccorso di s. Paolo																																
10 Sabato s. Aido	26 Lunedì ss. Tito e Tibuzio																																
11 Domenica Dionisio di Aless.	27 Martedì s. Argento Merito																																
12 Lunedì s. Stefano	28 Mercoledì s. Innocenzo d'A.																																
13 Martedì s. Stefano	29 Giovedì s. Costantino																																
14 Mercoledì s. Felice	30 Venerdì s. Matteo																																
15 Giovedì s. Mirano	31 Sabato s. Giovanni Bosco																																
16 Venerdì s. Marcello																																	

Dicembre '25
 1 LLN 2 MAR 3 MAR 4 MAR 5 MAR 6 MAR 7 MAR 8 MAR 9 MAR 10 MAR 11 MAR 12 MAR 13 MAR 14 MAR 15 MAR 16 MAR 17 MAR 18 MAR 19 MAR 20 MAR 21 MAR 22 MAR 23 MAR 24 MAR 25 MAR 26 MAR 27 MAR 28 MAR 29 MAR 30 MAR 31

Febbraio '26
 1 LLN 2 MAR 3 MAR 4 MAR 5 MAR 6 MAR 7 MAR 8 MAR 9 MAR 10 MAR 11 MAR 12 MAR 13 MAR 14 MAR 15 MAR 16 MAR 17 MAR 18 MAR 19 MAR 20 MAR 21 MAR 22 MAR 23 MAR 24 MAR 25 MAR 26 MAR 27 MAR 28

CAPRICORNO
22 Dicembre - 20 Gennaio

GENNAIO
1 Capricorno
2 Cancro
11 Capricorno
12 Capricorno
13 Capricorno
14 Capricorno
15 Capricorno
16 Capricorno
17 Capricorno
18 Capricorno
19 Capricorno
20 Capricorno
21 Capricorno
22 Capricorno
23 Capricorno
24 Capricorno
25 Capricorno
26 Capricorno
27 Capricorno
28 Capricorno
29 Capricorno
30 Capricorno
31 Capricorno

SuperEnalotto
I numeri vincenti del mese
8 - 27 - 41 - 52 - 69 - 87
Jolly 58 - Superstar 30

IL GIOCO DEL LOTTO

Nell'incertezza della scelta della ruota sulla quale puntare si invigila quella che presenta uno o più numeri da giocare tra i ritardatari di quelle ruote o quella che inizia con il vostro nome o cognome, oppure seguire questa tabella nota agli appassionati ed incalliti giocatori: in caso di incasso con probabilità maggiore i numeri sono:

MORTE, DISOAZIE, CATASTROFI, TERREMOTI, BARI - MILANO, MOTOSONI, ACQUA, OCEANI, ISOLE, NAUFRAGI, BARCHI, GIOIELLI, DONNE, TRADIMENTI, NAUATI, MATRIMONI, DIVORZI, AUTO, AVVOCATI, TORRIL, DOLO, PIETRI, SANTI, SUORE, PAPA, PIATRI, ERETTICI, MIRACOLI, ESCORISTI, POETI, FUOCO, RIVERNO, PUNGATORIO, NAPOLI - ROMA, VENEZIA, FIRENZE.

GLOSSARIO DEL GIOCO DEL LOTTO

ABBATTO O DETRATTO SEMPLICE - per un numero che non ha il numero giusto.
ESTRATTO DETERMINATO - si indica il numero da giocare di una ruota.
ABBIO - il più alto numero possibile di una ruota.
BOLLATA - ruota da giocare, non deve essere almeno un estratto.
CADENZA - numero di ruote che hanno la stessa cifra estratta (es. 11 - 11 - 11 - 11).
CAPIRELLA - numero che esce da più di 100 estrazioni su 1 ruota.
CECINA - numero di ruote che hanno la stessa cifra estratta.
COMBINAZIONE - numero di ruote che hanno la stessa cifra estratta (es. 11 - 11 - 11 - 11 - 11 - 11).
CONCILIUM - numero di ruote che hanno la stessa cifra estratta (es. 11 - 11 - 11 - 11 - 11 - 11).
TOSSA - numero di ruote che hanno la stessa cifra estratta (es. 11 - 11 - 11 - 11 - 11 - 11 - 11).
GIOCO - numero di ruote che hanno la stessa cifra estratta (es. 11 - 11 - 11 - 11 - 11 - 11 - 11 - 11).
LUNEDÌ - ruota da giocare.
PRIMO ESTRATTO - il numero che esce da una ruota.
TORNO - il numero che esce da una ruota.
TORNO BICO - il numero che esce da una ruota.
QUADRELLA - numero di ruote che hanno la stessa cifra estratta.
QUADRELLA - numero di ruote che hanno la stessa cifra estratta.
RUOTA - il numero che esce da una ruota.
SIMBOLICO - numero di ruote che hanno la stessa cifra estratta.
STRATTO - numero di ruote che hanno la stessa cifra estratta.
SUBCOTELE - numero di ruote che hanno la stessa cifra estratta.
VERTELLI - numero di ruote che hanno la stessa cifra estratta.

*La vostra ricevitoria
nell'augurarvi in bocca al lupo vi rammenta:
"lavoriamo per farvi smettere di lavorare"*

Retro stampato

LA TOMBOLA

<p>LA TOMBOLA</p> <table style="width: 100%; border-collapse: collapse;"> <tr><td>6</td><td>10</td><td></td><td></td><td>52</td><td>66</td><td>79</td></tr> <tr><td>18</td><td>26</td><td>39</td><td></td><td>57</td><td></td><td>83</td></tr> <tr><td>9</td><td>19</td><td>27</td><td>44</td><td></td><td></td><td>88</td></tr> </table>	6	10			52	66	79	18	26	39		57		83	9	19	27	44			88	<p>LA TOMBOLA</p> <table style="width: 100%; border-collapse: collapse;"> <tr><td></td><td></td><td>36</td><td>45</td><td>55</td><td>60</td><td>71</td></tr> <tr><td>4</td><td>14</td><td>25</td><td></td><td></td><td></td><td>72</td></tr> <tr><td></td><td>18</td><td>28</td><td>37</td><td>58</td><td>62</td><td></td></tr> </table>			36	45	55	60	71	4	14	25				72		18	28	37	58	62	
6	10			52	66	79																																					
18	26	39		57		83																																					
9	19	27	44			88																																					
		36	45	55	60	71																																					
4	14	25				72																																					
	18	28	37	58	62																																						
<p>LA TOMBOLA</p> <table style="width: 100%; border-collapse: collapse;"> <tr><td></td><td>11</td><td></td><td>41</td><td>58</td><td>68</td><td>71</td></tr> <tr><td></td><td>25</td><td>37</td><td>45</td><td></td><td>78</td><td>88</td></tr> <tr><td>5</td><td>14</td><td>38</td><td>49</td><td></td><td></td><td>89</td></tr> </table>		11		41	58	68	71		25	37	45		78	88	5	14	38	49			89	<p>LA TOMBOLA</p> <table style="width: 100%; border-collapse: collapse;"> <tr><td>4</td><td>24</td><td>41</td><td>51</td><td>63</td><td></td></tr> <tr><td>16</td><td>35</td><td>58</td><td>68</td><td>72</td><td></td></tr> <tr><td>18</td><td>38</td><td>46</td><td></td><td></td><td>75</td></tr> </table>	4	24	41	51	63		16	35	58	68	72		18	38	46			75			
	11		41	58	68	71																																					
	25	37	45		78	88																																					
5	14	38	49			89																																					
4	24	41	51	63																																							
16	35	58	68	72																																							
18	38	46			75																																						
<p>LA TOMBOLA</p> <table style="width: 100%; border-collapse: collapse;"> <tr><td>3</td><td>19</td><td></td><td></td><td>58</td><td>68</td><td>72</td></tr> <tr><td>4</td><td></td><td>34</td><td>42</td><td>69</td><td>81</td><td></td></tr> <tr><td>7</td><td></td><td>39</td><td>43</td><td>59</td><td></td><td>89</td></tr> </table>	3	19			58	68	72	4		34	42	69	81		7		39	43	59		89	<p>LA TOMBOLA</p> <table style="width: 100%; border-collapse: collapse;"> <tr><td>9</td><td>24</td><td>32</td><td>42</td><td>67</td><td></td></tr> <tr><td>14</td><td>25</td><td>34</td><td></td><td>68</td><td>87</td></tr> <tr><td>19</td><td>27</td><td>39</td><td>55</td><td>75</td><td></td></tr> </table>	9	24	32	42	67		14	25	34		68	87	19	27	39	55	75				
3	19			58	68	72																																					
4		34	42	69	81																																						
7		39	43	59		89																																					
9	24	32	42	67																																							
14	25	34		68	87																																						
19	27	39	55	75																																							
<p>LA TOMBOLA</p> <table style="width: 100%; border-collapse: collapse;"> <tr><td>10</td><td>37</td><td>58</td><td>61</td><td>79</td><td></td></tr> <tr><td>9</td><td>18</td><td>24</td><td>48</td><td>63</td><td></td></tr> <tr><td></td><td>25</td><td>39</td><td>49</td><td>69</td><td>87</td></tr> </table>	10	37	58	61	79		9	18	24	48	63			25	39	49	69	87	<p>LA TOMBOLA</p> <table style="width: 100%; border-collapse: collapse;"> <tr><td>3</td><td>25</td><td>36</td><td>48</td><td>64</td><td></td></tr> <tr><td>18</td><td>27</td><td>37</td><td>59</td><td>74</td><td></td></tr> <tr><td></td><td>38</td><td>49</td><td>65</td><td>75</td><td>83</td></tr> </table>	3	25	36	48	64		18	27	37	59	74			38	49	65	75	83						
10	37	58	61	79																																							
9	18	24	48	63																																							
	25	39	49	69	87																																						
3	25	36	48	64																																							
18	27	37	59	74																																							
	38	49	65	75	83																																						

Cartelle da ritagliare in ultima pagina



544 CABALA

dimensioni: cm. 29 x 47
 carta: patinata gr. 90
 testata: pressofusa
 spazio pubblicitario: 27 x 8
 imballo: pz. 100



La carta proviene da materiale certificato FSC®B, materiale riciclato e/o legno controllato.

12
fogli

GENNAIO 2026

1	G	Maria Maddalena	01	DIC	11
2	V	San Basilio e Gregorio	2	M	11
3	S	San Genesio	3	M	11
4	D	San Leodegario e Cato	4	G	11
5	L	San Anselmo	5	V	11
6	M	Maria di N.S.	6	S	11
7	M	San Raimondo di P.	7	S	11
8	G	San Massimiliano	8	L	11
9	V	San Felice	9	M	11
10	S	San Albano	10	M	11
11	D	San Felice di Caspi	11	G	11
12	L	San Ciriaco	12	M	11
13	M	San Felice	13	M	11
14	M	San Felice	14	M	11
15	G	San Felice	15	M	11
16	V	San Felice	16	M	11
17	S	San Felice	17	M	11
18	D	San Felice	18	M	11
19	L	San Felice	19	M	11
20	M	San Felice e Fabiano	20	M	11
21	M	San Felice	21	M	11
22	G	San Felice	22	M	11
23	V	San Felice	23	M	11
24	S	San Felice	24	M	11
25	D	San Felice	25	M	11
26	L	San Felice	26	M	11
27	M	San Felice	27	M	11
28	M	San Felice	28	M	11
29	G	San Felice	29	M	11
30	V	San Felice	30	M	11
31	S	San Felice	31	M	11

La Salute Su Misura!



Alimentazione

L'uomo dovrebbe sempre assicurare all'organismo una dieta bilanciata all'insegna del benessere, sia psicologico che fisico. Infatti, un corretto regime alimentare può essere d'aiuto nella prevenzione di disturbi patologici, ma è assolutamente necessario, per contrastare gli effetti dell'invecchiamento e rafforzare il sistema immunitario; in un parola: alimentazione corretta è sinonimo di protezione e mantenimento della salute. Se alcuni alimenti possono provocare malattie, sono numerosissimi quelli in grado di prevenire o in molti casi guarire, una grande quantità di disturbi. Una dieta di questo tipo, fornisce all'organismo solamente delle "calorie vuote", chiamate così per la scarsità di micronutrienti (vitamine, sali minerali ecc.) presenti in queste fonti alimentari. Assumere una consistente quantità di cibo non è sinonimo di qualità dell'alimentazione, perché comunque si corre il rischio di non apportare le sostanze nutritive necessarie al corretto mantenimento dello stato di salute. Per contrastare questi effetti la natura dispone di una notevole quantità di cibi antiossidanti, ricchi di vitamine e minerali. Alimenti come carota, cipolla, agrumi, mandorle, arachidi, pesce e verdure verdi in genere devono essere alla base di una corretta alimentazione. In generale, gli zuccheri sono il carburante per sforzi di elevata intensità e breve durata, i lipidi per quelli di minore intensità e

Non esistono alimenti buoni e alimenti cattivi: tutti gli alimenti contribuiscono a una buona nutrizione nella misura in cui vengono consumati con moderazione. La qualità nutrizionale dell'alimentazione si valuta nell'arco di lunghi periodi, non in un singolo pasto!



CAPRICORNO 22 Dicembre - 20 Gennaio
 IL SOLE
 Al 1.000 ore 7.28 - Tram. ore 16.30
 Al 1.000 ore 7.28 - Tram. ore 16.30
 Al 20.000 ore 7.31 - Tram. ore 17.10

Retro stampato

Gennaio 2026	ATTIVITÀ ATTIVITÀ		COLAZIONE		VALORI SELEZIONATI		CICLI		FARMACI QUOTIDIANI	
	Numero	Percentuale	Primo	Secondo	Primo	Secondo	Primo	Secondo	Primo	Secondo
1	Giovedì									
2	Venerdì									
3	Sabato									
4	Domenica									
5	Lunedì									
6	Martedì									
7	Mercoledì									
8	Giovedì									
9	Venerdì									
10	Sabato									
11	Domenica									
12	Lunedì									
13	Martedì									
14	Mercoledì									
15	Giovedì									
16	Venerdì									
17	Sabato									
18	Domenica									
19	Lunedì									
20	Martedì									
21	Mercoledì									
22	Giovedì									
23	Venerdì									
24	Sabato									
25	Domenica									
26	Lunedì									
27	Martedì									
28	Mercoledì									
29	Giovedì									
30	Venerdì									
31	Sabato									

PARAMETRI DA TENERE SOTTO CONTROLLO

Indice di massa corporea (IMC) (kg/m²)	Cholesterol	Acido urico (mg/dL)	Glicemia
IMC < 18,5 (magro)	LDL > 190 mg/dL	Urea (mg/dL)	Urea (mg/dL)
IMC 18,5 - 24,9 (normale)	HDL < 40 mg/dL	Creatinina (mg/dL)	Creatinina (mg/dL)
IMC 25 - 29,9 (sovrappeso)	Trigliceridi > 200 mg/dL	Emoglobina glicata (HbA1c)	Emoglobina glicata (HbA1c)
IMC ≥ 30 (obesità)	Trigliceridi > 500 mg/dL	Emoglobina glicata (HbA1c)	Emoglobina glicata (HbA1c)

Sul retro di ogni mese una pratica tabella giornaliera per riportare i dati della Vostra salute

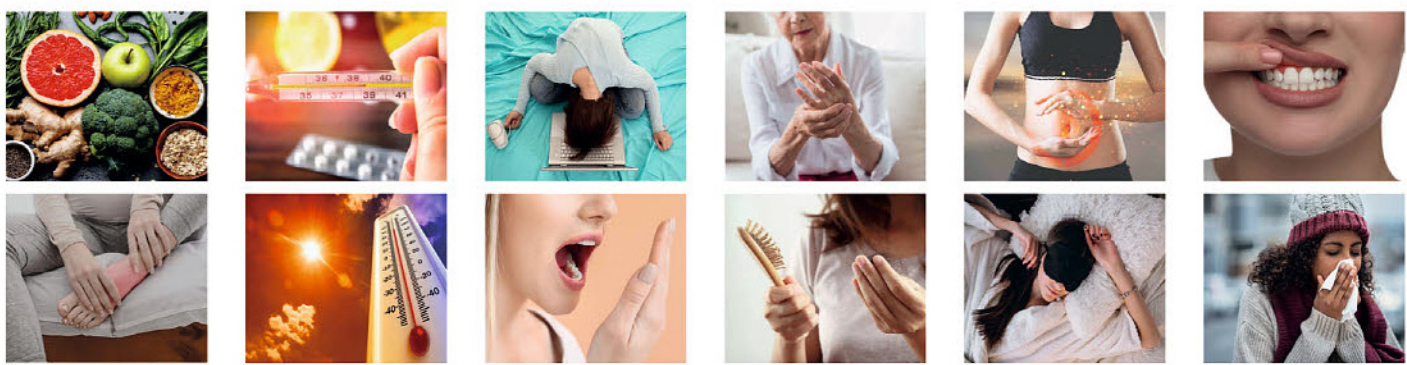

500 SALUTE
 dimensioni: cm. 29 x 47
 carta: patinata gr. 90
 testata: pressofusa
 spazio pubblicitario: 27 x 8
 imballo: pz. 100

500S
 Art. 500 personalizzabile su tutti i fogli rilegato con spirale, prezzo su richiesta





509 CAVALLI

dimensioni: cm. 32x49,5
carta: patinata gr. 70
testata: pressofusa
spazio pubblicitario: 30 x 8
imballo: pz. 100



La carta proviene da materiale certificato FSC®B, materiale riciclato e/o legno controllato.

Chevrolet Corvette C8

La Chevrolet Corvette C8 Stingray 45th Limited Edition del 2024 rappresenta un tributo esclusivo al 45° anniversario di GeigerCars.de, rinomato specialista tedesco nel tuning di vetture americane. Questa edizione limitata combina l'ingegneria avanzata della Corvette C8 con modifiche mirate che ne esaltano sia l'estetica che le prestazioni.

Design e Caratteristiche Esterne

Esternamente, la 45th Limited Edition si distingue per una livrea esclusiva che celebra l'anniversario di GeigerCars.de. Dettagli specifici sulla colorazione e sulle grafiche non sono stati divulgati, ma è lecito aspettarsi elementi distintivi che sottolineano l'unicità del modello. Le linee affilate e aggressive della Corvette C8 sono ulteriormente enfatizzate da componenti aerodinamiche su misura, progettate per migliorare la deportanza e l'efficienza aerodinamica complessiva.

Prestazioni Potenziate

Sotto il cofano, la 45th Limited Edition mantiene il motore V8 da 6.2 litri della Corvette C8 Stingray standard, ma beneficia di una serie di aggiornamenti che ne incrementano la potenza. Questi interventi portano la potenza massima a 522 cavalli e la coppia a 652 Nm, offrendo un'esperienza di guida ancora più entusiasmante. Modifiche al sistema di scarico e alla gestione elettronica del motore contribuiscono a queste prestazioni superiori. Modified Rides

Dinamica di Guida e Assetto

Per gestire l'aumento di potenza, GeigerCars.de ha implementato miglioramenti significativi alle sospensioni e al sistema frenante. Le sospensioni sono state ricalibrate per offrire una maggiore precisione di guida, mentre i freni ad alte prestazioni garantiscono una decelerazione efficace anche nelle condizioni più impegnative. Questi aggiornamenti assicurano che la vettura mantenga un equilibrio ottimale tra comfort e performance, rendendola adatta sia all'uso quotidiano che alle sessioni in pista.

Interni e Tecnologia

All'interno, la 45th Limited Edition offre un ambiente che combina lusso e sportività. Materiali di alta qualità, come pelle pregiata e inserti in fibra di carbonio, adornano l'abitacolo, mentre dettagli esclusivi celebrano il 45° anniversario di GeigerCars.de. Il sistema di infotainment avanzato, con display touchscreen e connettività completa, assicura che il conducente rimanga sempre connesso, mentre i sedili sportivi offrono supporto e comfort anche durante la guida più dinamica.

Conclusione

La Chevrolet Corvette C8 Stingray 45th Limited Edition del 2024 rappresenta una sintesi perfetta tra l'innovazione ingegneristica americana e l'expertise tedesca nel tuning. Con miglioramenti mirati alle prestazioni, un design distintivo e una produzione limitata, questa vettura si pone come una delle edizioni più ambite della Corvette C8, celebrando degnamente il 45° anniversario di GeigerCars.de.

SCHEDA TECNICA

- Motore:**
- Tipo: V8 aspirato, Small Block LS3
 - Cilindrata: 6.2 litri
 - Potenza Massima: 436 CV a 5.900 giri/min
 - Coppia Massima: 575 Nm a 4.600 giri/min
 - Trasmissione: Manuale a 6 marce o automatica modalità sequenziale
 - Trazione: Posteriore (RWD)
- Prestazioni:**
- Accelerazione da 0 a 100 km/h: 4,2 secondi
 - Velocità Massima: 306 km/h
- Telaio e Carrozzeria:**
- Telaio: Monoscocca in alluminio e fibra di vetro
 - Sospensioni:
 - Anteriori: indipendenti a doppio braccio oscillante
 - Posteriori: indipendenti a doppio braccio oscillante
 - Freni: Dischi autoventilati con pinze Brembo a 4 ruote
 - Pneumatici:
 - Anteriori: 245/40 ZR18
 - Posteriori: 285/35 ZR19
 - Cerchi: Lega leggera a 5 razze (18 pollici anteriori)
- Dimensioni:**
- Lunghezza: 4.435 mm
 - Larghezza: 1.844 mm
 - Altezza: 1.240 mm
 - Passo: 2.686 mm
- Peso:**
- Peso a Vuoto: 1.470 kg



12 fogli

DIC. 2025

1 L
2 M
3 M
4 G
5 V
6 S
7 D
8 L
9 M
10 M
11 G
12 V
13 S
14 D
15 L
16 M
17 M
18 G
19 V
20 S
21 D
22 L
23 M
24 M
25 G
26 V
27 S
28 D
29 L
30 M
31 M

GENNAIO 2026

1 gio Mardi Mabre di Dio - Capodanno	17 sab s. Antonio abate
2 ven s. Stefano e Gregorio	18 dom s. Lorenzo
3 sab s. Genesio	19 lun s. Basilio
4 dom s. Crisostomo e Ivo	20 mar s. Scholastica e Felice
5 lun s. Anacleto	21 mer s. Agnese
6 mar Epifania di N.S.	22 gio s. Valentino
7 mer s. Gerardo di Probus	23 ven s. Costantino
8 gio s. Basilio	24 sab s. Felice di Nola
9 ven s. Odoardo	25 dom Concetta di S. Paolo
10 sab s. Aido	26 lun s. Teodoro
11 dom Battesimo di Gesù	27 mar s. Angelo Merici
12 lun s. Costantino	28 mer s. Tommaso d'Alcantara
13 mar s. Basilio	29 gio s. Costantino
14 mer s. Felice	30 ven s. Matilde
15 gio s. Mauro	31 sab s. Giovanni Battista - S. Cirillo

FEB. 2026

1 D
2 L
3 M
4 M
5 G
6 V
7 S
8 D
9 L
10 M
11 M
12 G
13 V
14 S
15 D
16 L
17 M
18 M
19 G
20 V
21 S
22 D
23 L
24 M
25 M
26 G
27 V
28 S

Conoscenza di pubblico, sul rispetto del regolamento locale, e a carico di chi lo espone e pubblica.

Retro stampato



529 AUTO SPORTIVE

dimensioni: cm. 28,8 x 47
carta: patinata gr. 70
testata: pressofusa
spazio pubblicitario: 26,8 x 7
imballo: pz. 100



La carta proviene da materiale certificato FSC®, materiale riciclato e/o legno controllato.

GENNAIO/FEBBRAIO



MARZO/APRILE



MAGGIO/GIUGNO



LUGLIO/AGOSTO



SETTEMBRE/OTTOBRE



NOVEMBRE/DICEMBRE



6
fogli

F1 2026
compiemento del mondo di automobilismo

Lewis Hamilton
Ferrari SF-25

Charles Leclerc #16

Autore: L'Espresso
Formato: DIN A4
Inkjet: 100% riciclati con tecnologia di Inkjet
Circuito: 1.000 mm²
Distribuzione: Standard a 2,8 volte
portata pneumatiche
Alimentazione: Iniezione diretta
3 cilindri per cilindro
Potenza: 1.000 CV
Freno: doppio stabilizzatore
a comando elettronico
Cambio: meccanico
8 marce a 100 km/h
Energia: batteria a 400
Cilindrata: 1.600
Potenza: 1000 CV a 12000 RPM
Velocità massima: 320 km/h
Consumo: 100 km a 100 km/h
Consumo: 100 km a 100 km/h
Consumo: 100 km a 100 km/h

Gennaio

LUN	MAR	MER	GIO	VEN	SAB	DOM	LUN	MAR	MER	GIO	VEN	SAB	DOM
			1	2	3	4	5	6	7	8	9	10	11
12	13	14	15	16	17	18	19	20	21	22	23	24	25
26	27	28	29	30	31								

Febbraio

LUN	MAR	MER	GIO	VEN	SAB	DOM	LUN	MAR	MER	GIO	VEN	SAB	DOM
9	10	11	12	13	14	15	16	17	18	19	20	21	22
23	24	25	26	27	28								



219 FORMULA 1

dimensioni: cm. 33 x 48,8
carta: patinata gr. 135
testata: pressofusa
spazio pubblicitario: 31 x 8
imballo: pz. 100



La carta proviene da materiale certificato FSC®, materiale riciclato e/o legno controllato.

GENNAIO/FEBBRAIO



MARZO/APRILE



MAGGIO/GIUGNO



LUGLIO/AGOSTO



SETTEMBRE/OTTOBRE



NOVEMBRE/DICEMBRE



6
fogli

Ducati Desmosedici GP25
 Motore: 4 cilindri, 98 x 77, raffreddato a liquido, 440-460ccm, Desmodromico, 4 valvole
 Cilindrata: 980ccm
 Potenza massima: oltre 200 cv
 Velocità massima: oltre 300kmh
 Ammortizzatori: forcelle elettroniche
 Trasmissione: Dual Clutch System
 Cambio: 6 rapporti
 Telaio: Traliccio in alluminio
 Suspensioni: Forcella invertita a 48mm e monoammortizzatore posteriore Ohlins
 Pneumatici: Pirelli
 Impianto frenante: ABS e controllo elettronico della trazione
 Altri: 2000 km di garanzia, 3 anni di garanzia sulla batteria

Francesco Bagnaia

motocp 2026

Gennaio

LUN	MAR	MER	GIO	VEN	SAB	DOM	LUN	MAR	MER	GIO	VEN	SAB	DOM
			1	2	3	4	5	6	7	8	9	10	11
12	13	14	15	16	17	18	19	20	21	22	23	24	25
26	27	28	29	30	31								

Febbraio

LUN	MAR	MER	GIO	VEN	SAB	DOM	LUN	MAR	MER	GIO	VEN	SAB	DOM
						1	2	3	4	5	6	7	8
9	10	11	12	13	14	15	16	17	18	19	20	21	22
23	24	25	26	27	28								

IMPRESA DI PUBBLICITÀ A CARICO DI UNICO SPONSOR AL PUBBLICO



220 MOTO GP

dimensioni: cm. 33 x 48,8
 carta: patinata gr. 135
 testata: pressofusa
 spazio pubblicitario: 31 x 8
 imballo: pz. 100



La carta proviene da materiale certificato FSC®B, materiale riciclato e/o legno controllato.



12
fogli

Hard
2026

GENNAIO - JANUARY - JANVIER - JANUAR

LUN	MAR	MER	GIO	VEN	SAB	DOM	LUN	MAR	MER	GIO	VEN	SAB	DOM	DOM
12	13	14	15	16	17	18	19	20	21	22	23	24	25	26
			1	2	3	4	5	6	7	8	9	10	11	
26	27	28	29	30	31									

IMPR. DI PIRELLA & GÖTTSCHE LOWE. FSC. COPYRIGHT © ART. 425 - PLS



425 HARD

dimensioni: cm. 22 x 47
 carta: patinata gr. 80
 testata: pressofusa
 spazio pubblicitario: 20 x 8
 imballo: pz. 100



La carta proviene da
 materiale certificato
 FSC®, materiale riciclato
 e/o legno controllato.

6
fogli

GENNAIO

01 GIO	01
02 VEN	
03 SAB	
04 DOM	
05 LUN	02
06 MAR	
07 MER	
08 GIO	
09 VEN	
10 SAB	
11 DOM	
12 LUN	03
13 MAR	
14 MER	
15 GIO	
16 VEN	
17 SAB	
18 DOM	
19 LUN	04
20 MAR	
21 MER	
22 GIO	
23 VEN	
24 SAB	
25 DOM	
26 LUN	05
27 MAR	
28 MER	
29 GIO	
30 VEN	
31 SAB	

HOT LINE 2026



FEBBRAIO

01 DOM	06
02 LUN	
03 MAR	
04 MER	
05 GIO	
06 VEN	
07 SAB	
08 DOM	
09 LUN	07
10 MAR	
11 MER	
12 GIO	
13 VEN	
14 SAB	
15 DOM	
16 LUN	08
17 MAR	
18 MER	
19 GIO	
20 VEN	
21 SAB	
22 DOM	
23 LUN	09
24 MAR	
25 MER	
26 GIO	
27 VEN	
28 SAB	

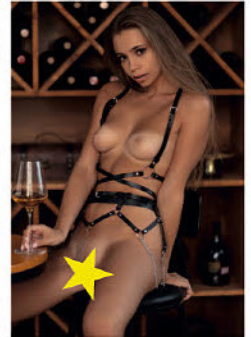
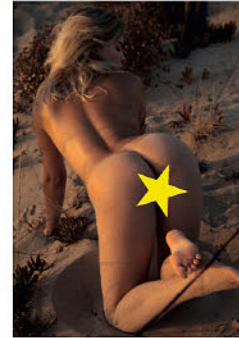

233 HOT LINE

dimensioni: cm. 32 x 47
 carta: patinata gr. 120
 stampato: 2 lingue
 testata: pressofusa
 spazio pubblicitario: 30 x 8
 imballo: pz. 100



La carta proviene da materiale certificato FSC®; materiale riciclato e/o legno controllato.

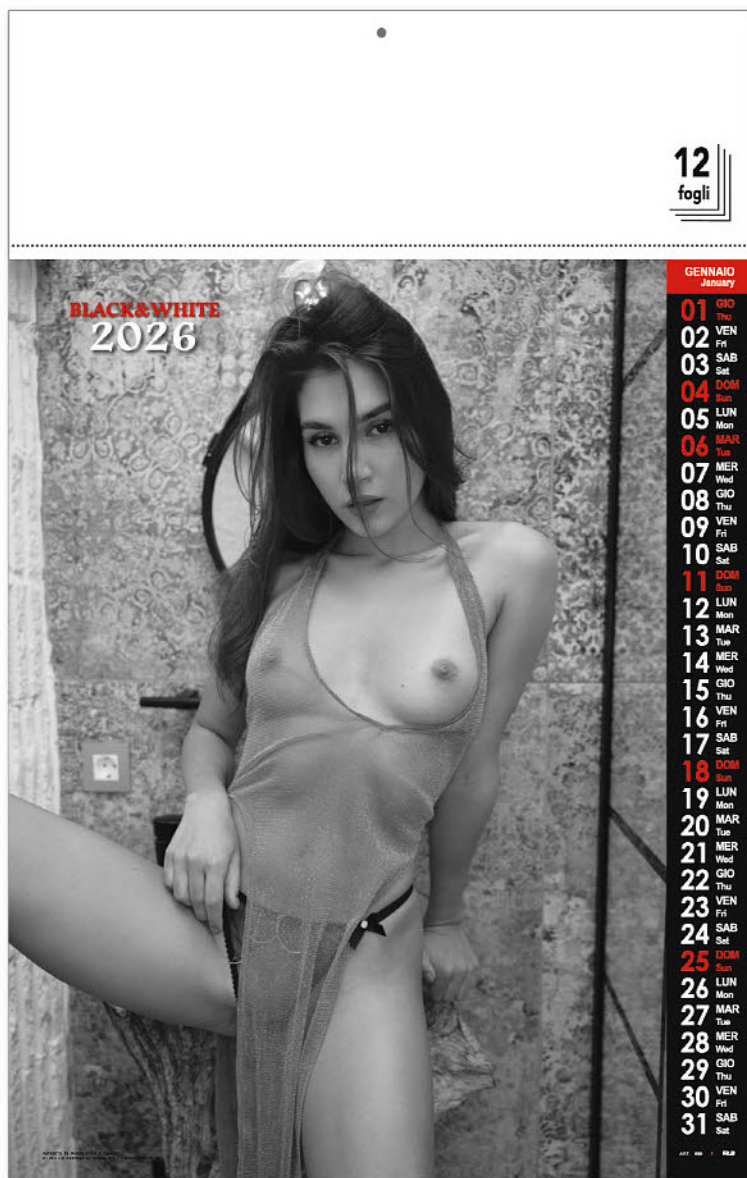

12
fogli

GENNAIO
January

01	GIO
02	VEN
03	SAB
04	DOM
05	LUN
06	MAR
07	MER
08	GIO
09	VEN
10	SAB
11	DOM
12	LUN
13	MAR
14	MER
15	GIO
16	VEN
17	SAB
18	DOM
19	LUN
20	MAR
21	MER
22	GIO
23	VEN
24	SAB
25	DOM
26	LUN
27	MAR
28	MER
29	GIO
30	VEN
31	SAB



538 BLACK&WHITE

dimensioni: cm. 29 x 47
carta: patinata gr. 80
testata: pressofusa
spazio pubblicitario: 27 x 8
imballo: pz. 100



La carta proviene da
materiale certificato
FSC®; materiale riciclato
e/o legno controllato.

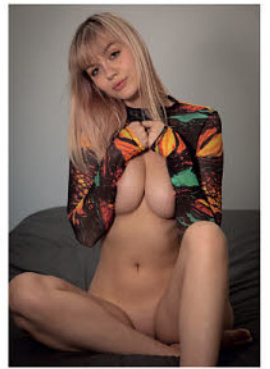
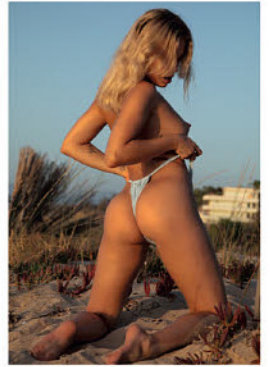

6
fogli

GENNAIO

01	GIO	01
02	VEN	
03	SAB	
04	DOM	
05	LUN	02
06	MAR	
07	MER	
08	GIO	
09	VEN	
10	SAB	
11	DOM	
12	LUN	03
13	MAR	
14	MER	
15	GIO	
16	VEN	
17	SAB	
18	DOM	
19	LUN	04
20	MAR	
21	MER	
22	GIO	
23	VEN	
24	SAB	
25	DOM	
26	LUN	05
27	MAR	
28	MER	
29	GIO	
30	VEN	
31	SAB	

FEBBRAIO

01	DOM	
02	LUN	06
03	MAR	
04	MER	
05	GIO	
06	VEN	
07	SAB	
08	DOM	
09	LUN	07
10	MAR	
11	MER	
12	GIO	
13	VEN	
14	SAB	
15	DOM	
16	LUN	08
17	MAR	
18	MER	
19	GIO	
20	VEN	
21	SAB	
22	DOM	
23	LUN	09
24	MAR	
25	MER	
26	GIO	
27	VEN	
28	SAB	

SEXY
2026

THAND
NISON



235 SEXY

dimensioni: cm. 32 x 47
carta: patinata gr. 120
stampato: 2 lingue
testata: pressofusa
spazio pubblicitario: 30 x 8
imballo: pz. 100



La carta proviene da
materiale certificato
FSC®; materiale riciclato
e/o legno controllato.

12
fogli



GENNAIO

2026

1	G	1° Sett
2	V	
3	S	☺
4	D	
5	L	2° Sett
6	M	
7	M	
8	G	
9	V	
10	S	☾
11	D	
12	L	3° Sett
13	M	
14	M	
15	G	
16	V	
17	S	
18	D	☀
19	L	4° Sett
20	M	
21	M	
22	G	
23	V	
24	S	
25	D	
26	L	5° Sett
27	M	
28	M	
29	G	
30	V	
31	S	

DICEMBRE 2025						
1	2	3	4	5	6	7
8	9	10	11	12	13	14
15	16	17	18	19	20	21
22	23	24	25	26	27	28
29	30	31				

FEBBRAIO 2026						
2	3	4	5	6	7	8
9	10	11	12	13	14	15
16	17	18	19	20	21	22
23	24	25	26	27	28	

CALENDARIO
FRONTE/RETRO

Retro stampato



525 EROTIKA

dimensioni: cm. 28,8 x 47
 carta: patinata gr. 70
 testata: pressofusa
 spazio pubblicitario: 26 x 7
 imballo: pz. 100



La carta proviene da
 materiale certificato
 FSC®, materiale riciclato
 e/o legno controllato.



IMMAGINI RETRO
ART. 525

7
fogli

Wanda

GENNAIO
January - Enero - Januar

LUN	MAR	MER	GIO	VEN	SAB	DOM
5	6	7	8	9	10	11
12	13	14	15	16	17	18
19	20	21	22	23	24	25
26	27	28	29	30	31	

2026

FEBBRAIO
February - Febrero - Februar

LUN	MAR	MER	GIO	VEN	SAB	DOM
2	3	4	5	6	7	8
9	10	11	12	13	14	15
16	17	18	19	20	21	22
23	24	25	26	27	28	

Privé

2026

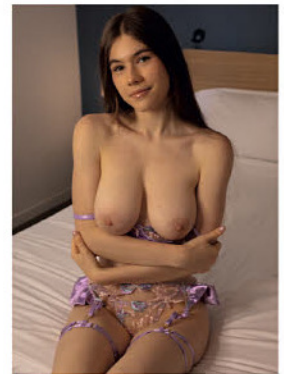
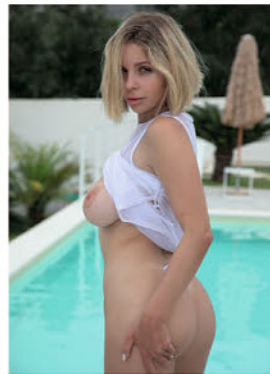

301 CLUB PRIVÉ

dimensioni: cm. 33 x 67
con copertina
carta: patinata gr. 120
stampato: 4 lingue
testata: pressofusa
spazio pubblicitario: 31 x 8
imballo: pz. 100



La carta proviene da
materiale certificato
FSC®; materiale riciclato
e/o legno controllato.





DREAM MAN 2026

GENNAIO		
01	GIO	01
02	VEN	
03	SAB	
04	DOM	
05	LUN	02
06	MAR	
07	MER	
08	GIO	
09	VEN	
10	SAB	
11	DOM	
12	LUN	03
13	MAR	
14	MER	
15	GIO	
16	VEN	
17	SAB	
18	DOM	
19	LUN	04
20	MAR	
21	MER	
22	GIO	
23	VEN	
24	SAB	
25	DOM	
26	LUN	05
27	MAR	
28	MER	
29	GIO	
30	VEN	
31	SAB	

FEBBRAIO		
01	DOM	
02	LUN	06
03	MAR	
04	MER	
05	GIO	
06	VEN	
07	SAB	
08	DOM	
09	LUN	07
10	MAR	
11	MER	
12	GIO	
13	VEN	
14	SAB	
15	DOM	
16	LUN	08
17	MAR	
18	MER	
19	GIO	
20	VEN	
21	SAB	
22	DOM	
23	LUN	09
24	MAR	
25	MER	
26	GIO	
27	VEN	
28	SAB	

288 DREAM MAN 2026 - 288 DREAM MAN 2026
 288 DREAM MAN 2026 - 288 DREAM MAN 2026

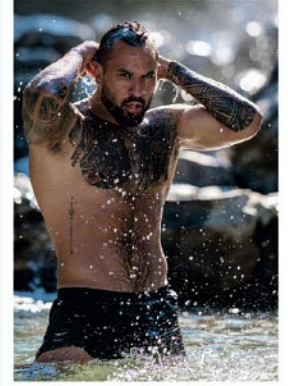

288 DREAM MAN

dimensioni: cm. 32 x 47
 carta: patinata gr. 120
 stampato: 2 lingue
 testata: pressofusa
 spazio pubblicitario: 30 x 8
 imballo: pz. 100



La carta proviene da
 materiale certificato
 FSC®; materiale riciclato
 e/o legno controllato.

13
fogli



310 TOP MODELS

dimensioni: cm. 33 x 67
 con copertina
 carta: patinata gr. 120
 stampato: 4 lingue
 testata: pressofusa
 spazio pubblicitario: 31 x 8
 imballo: pz. 50



La carta proviene da
 materiale certificato
 FSC®, materiale riciclato
 e/o legno controllato.

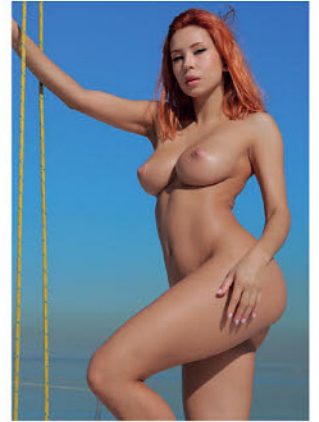



Interni disponibili

LINEA PERSONALIZZATA

75



H05100

AGENDA GIORNALIERA

f.to: 15x21 sabato e domenica abbinati
AST05 Astuccio su richiesta



H22100

AGENDA GIORNALIERA

f.to: 17x24 sabato e domenica separati
AST22 Astuccio su richiesta



H31100

AGENDA SETTIMANALE

f.to: 17x24 interno settimanale
AST31 Astuccio su richiesta



H40100

PLANNING DA TAVOLO

f.to: 30x14 interno settimanale
AST40 Astuccio su richiesta

*preventivi su richiesta



 **f.to: 15x21 cm ca.**
sabato e domenica abbinati

 quadranti **imbottiti**

H05102 AGENDA GIORNALIERA

320 pag. sab. e dom. abbinati
edizione multilingue: IT - GB - FR - DE - ES - PT
inserti informativi, rubrica telefonica
quadranti imbottiti, segnapagina
materiale: balakron tecnico

f.to agenda: 15x21 cm ca.  24

AST05 Astuccio su richiesta

QUADRICROMIA a richiesta



H22102 AGENDA GIORNALIERA

384 pag. sab. e dom. separati
 edizione multilingue: IT - GB - FR - DE - ES - PT
 inserti informativi, rubrica telefonica
 quadranti imbottiti, segnapagine
 materiale: balakron tecnico

☑ f.to agenda: 17x24 cm ca 📦 24

AST22 Astuccio su richiesta

QUADRICROMIA a richiesta



f.to: 17x24 cm ca
 sabato e domenica separati



quadranti imbottiti



RY

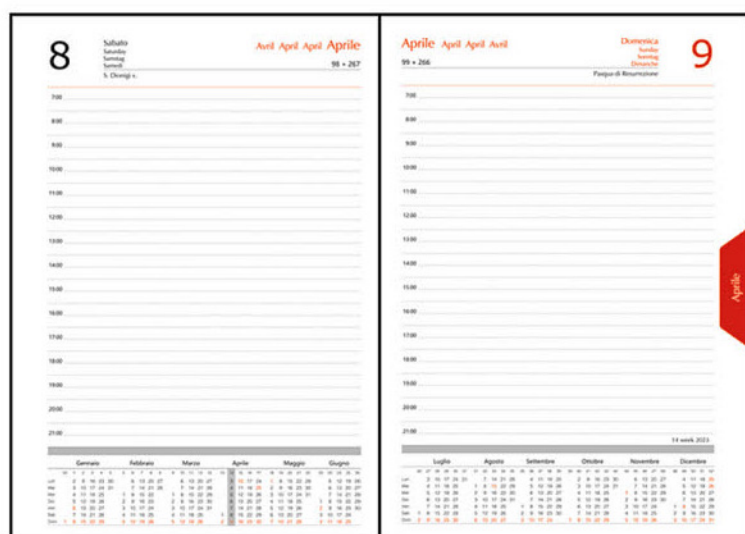

**PAGG. 384 RUBRICATO
 SABATO E DOMENICA SEPARATI**



RO

NE

VE

BL

GR

BO

H31102 AGENDA SETTIMANALE

128 pagine settimanali
edizione multilingue: IT - GB - FR - DE - ES - PT
inserti informativi, rubrica telefonica
quadranti imbottiti, segnapagina
materiale: balakron tecnico

☑ f.to agenda: 17x24 cm ca ☑ 24

AST31 Astuccio su richiesta

QUADRICROMIA a richiesta



f.to: 17x24 cm ca
interno settimanale



quadranti imbottiti

6	7	8	9	10	11
Giorni / Giorni Lunedì / Monday	Mercoledì / Wednesday Mardi / Tuesday	Venerdì / Friday Jeudi / Thursday	Sabato / Saturday Vendredi / Friday	Domenica / Sunday Sabato / Saturday	11
1	2	3	4	5	6
7	8	9	10	11	12
13	14	15	16	17	18
19	20	21	22	23	24
25	26	27	28	29	30
31					



BO



VE

NE

RY

GR

BL

RO



La carta proviene da
materiale certificato
FSC®: materiale riciclato
e/o legno controllato.

H40102 PLANNING DA TAVOLO

128 pagine settimanali
edizione multilingue: IT - GB - FR - DE - ES - PT
inserti informativi, rubrica telefonica
materiale: balakron tecnico

☑ f.to agenda: 30x14 cm ca ☑ 30

AST40 Astuccio su richiesta



f.to: 30x14 cm ca



RO



VE



RY

BL



GR



BO



NE



La carta proviene da
materiale certificato
FSC®, materiale riciclato
e/o legno controllato.

H55220 AGENDA GIORNALIERA

320 pagine sab. e dom. abbinati
 grafica a quadretti
 edizione multilingue: IT - GB - FR - DE - ES - PT
 inserti informativi,
 rubrica telefonica, segnapagina
 materiale: coagulato termovirante
 f.to agenda: 17x24 cm ca  24
AST22 Astuccio su richiesta



f.to: 17x24 cm ca
 sabato e domenica abbinati

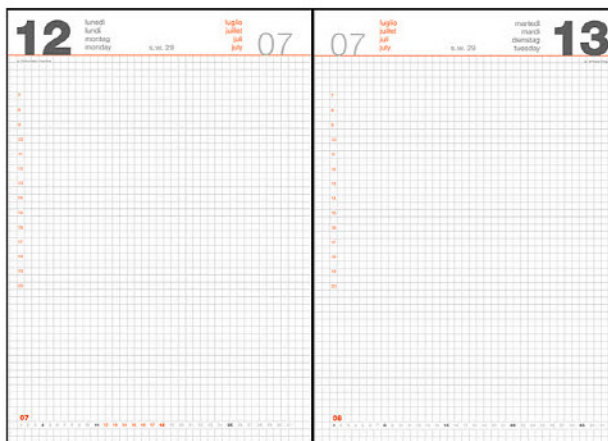

quadranti imbottiti

INTERNO QUADRETTATO**TERMОВIRANTE**

La carta proviene da
 materiale certificato
 FSC®: materiale riciclato
 o/o legno controllato.

H50102 AGENDA GIORNALIERA

320 pagine sab. e dom. abbinati
 grafica a quadretti
 edizione multilingue: IT - GB - FR - DE - ES - PT
 inserti informativi,
 rubrica telefonica, segnapagina
 materiale: balakron tecnico
 f.to agenda: 15x21 cm ca  24

AST05 Astuccio su richiesta

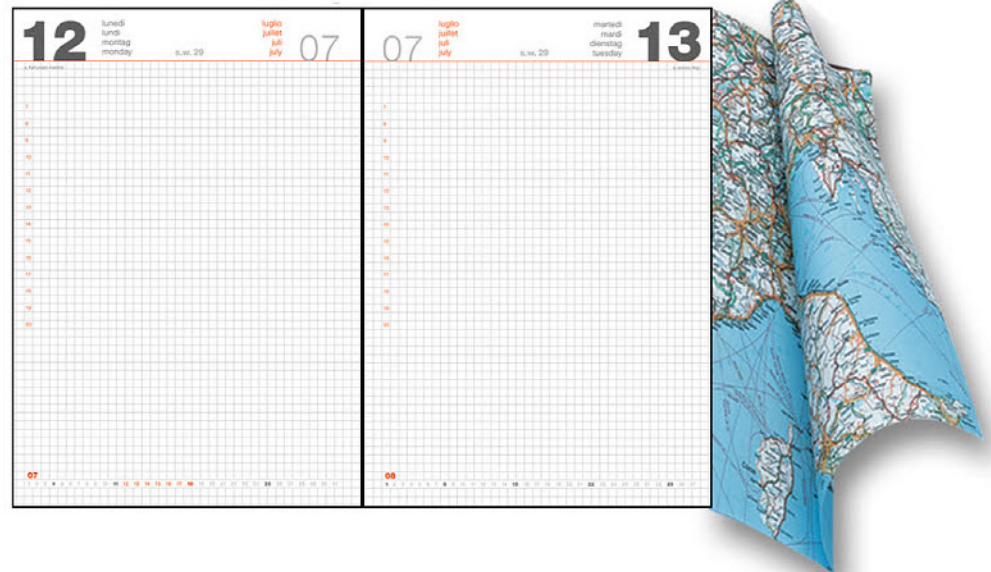

f.to: 15x21 cm ca
 sabato e domenica abbinati

INTERNO QUADRETTATO

RY



BO



La carta proviene da
 materiale certificato
 FSC®. materiale riciclato
 e/o legno controllato.

H01106 AGENDA GIORNALIERA

320 pagine sab. e dom. abbinati
 edizione multilingue: IT - GB - FR - DE - ES - PT
 inserti informativi, rubrica telefonica
 angoli arrotondati,
 portapenna (penna esclusa),
 segnapagina, elastico.
 materiale: coagulato
 ☑ f.to agenda: 12x17 cm ca ☎ 30

AST01 Astuccio su richiesta

QUADRICROMIA a richiesta

 **f.to: 12X17 cm ca**
 sabato e domenica abbinati



La carta proviene da
 materiale certificato
 FSC®: materiale riciclato
 e/o legno controllato.

VM

S21106 AGENDA SETTIMANALE

128 pagine settimanali + 32 di notes
 edizione multilingue: IT - GB - FR - DE - ES - PT
 inserti informativi, rubrica telefonica
 angoli arrotondati,
 portapenna (penna esclusa),
 segnapagina, elastico.
 materiale: coagulato
 ☑ f.to agenda: 9x14 cm ca 📦 50

AST09 Astuccio su richiesta
QUADRICROMIA a richiesta



f.to: 9x14 cm ca
 sabato e domenica abbinati

AGENDA PAG. 128



GRAFICA BICOLORE

NOTES PAG. 32

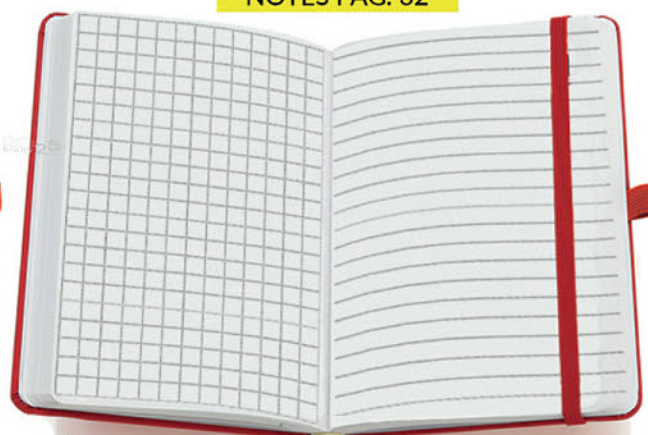

BL

**COLORI
DISPONIBILI**

NE RO

AR AG

RY BO

VM GR



La carta proviene da
 materiale certificato
 FSC®; materiale riciclato
 e/o legno controllato.

84

LINEA TERMОВIRANTE

H15220 AGENDA GIORNALIERA

384 pagine sab. e dom. separati
edizione multilingue: IT - GB - FR - DE - ES - PT
inserti informativi, rubrica telefonica
angoli arrotondati.
materiale: coagulato termovirante

☑ f.to agenda: 15x21 cm ca 24

AST05 Astuccio su richiesta



f.to: 15X21 cm ca
sabato e domenica separati



Millesimo a Rilievo

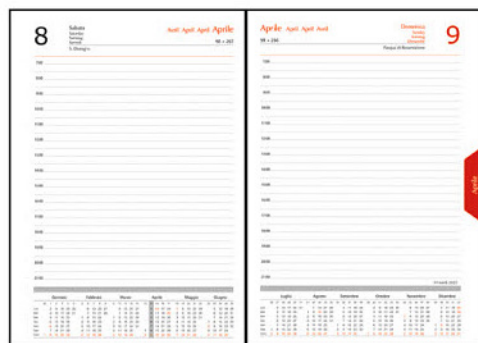

**PAGG. 384 RUBRICATO
SABATO e DOMENICA SEPARATI**

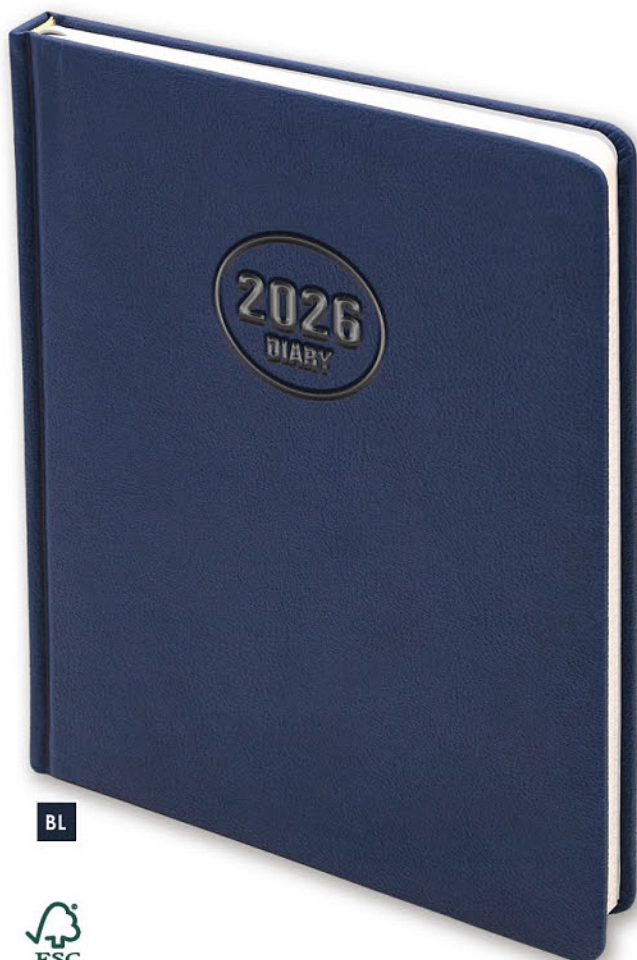

BL

TERMОВIRANTE



GR

RO



La carta proviene da
materiale certificato
FSC®. materiale riciclato
e/o legno controllato.

H28106BL LIBRO PRENOTAZIONI

576 pagine ven. sab. e festivi in doppia pagina
 edizione multilingue: IT - GB - FR - DE - ES - PT
 inserti informativi, rubrica telefonica
 materiale: gommato

f.to agenda: 21x29,7cm ca 10

AST28 Astuccio su richiesta

 **f.to: 21x29,7 cm ca**
 ven. sab. e festivi in doppia pagina

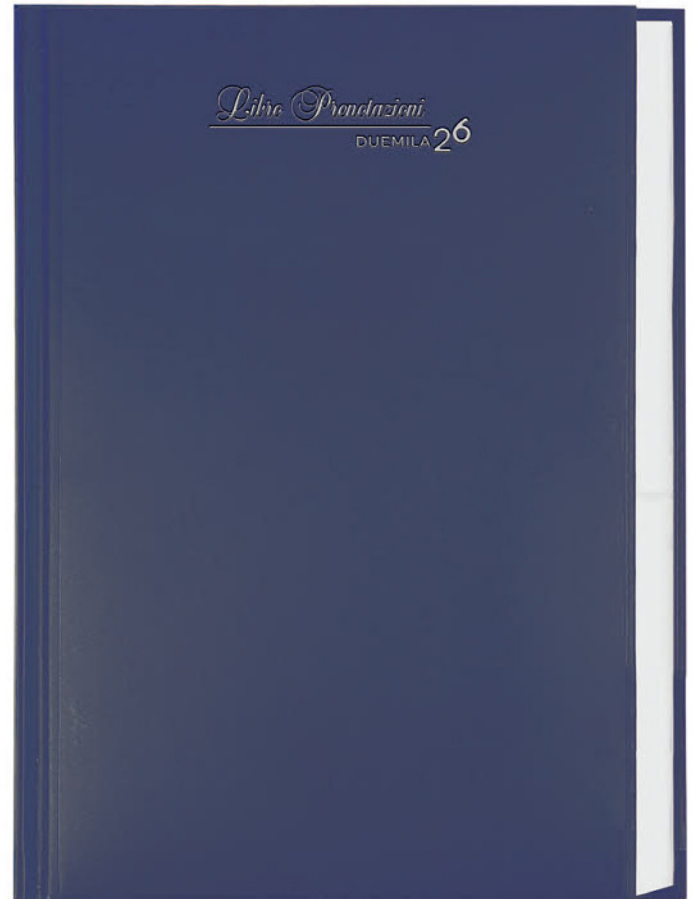
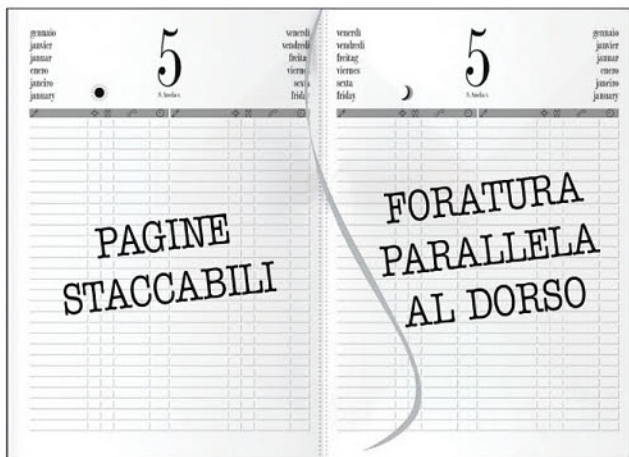

H08200 AGENDA CASA

368 pag. sab. e dom. abbinati
 carta bianca con stampa a 4 colori
 inserti informativi con ricette
 quadranti cartonati imbottiti, segnapagina
 materiale: cartonato imbottito

f.to agenda: 15x21 cm ca 20

AST05 Astuccio su richiesta

 **f.to: 15x21cm ca**
 sab. e dom. abbinati



La carta proviene da
 materiale certificato
 FSC®, materiale riciclato
 e/o legno controllato.

H05109 AGENDA GIORNALIERA

320 pagine sab. e dom. abbinati
 edizione multilingue: IT - GB - FR - DE - ES - PT
 inserti informativi, rubrica telefonica
 cartina geografica.
 materiale: matra

☑ f.to agenda: 15x21 cm ca 📄20

AST05 Astuccio su richiesta

H01109 AGENDA GIORNALIERA

320 pagine sab. e dom. abbinati
 edizione multilingue: IT - GB - FR - DE - ES - PT
 inserti informativi, rubrica telefonica
 cartina geografica.
 materiale: matra

☑ f.to agenda: 11x17 cm ca 📄20

AST01 Astuccio su richiesta



f.to: 15X21 cm ca
 sabato e domenica abbinati



f.to: 11x17 cm ca
 sabato e domenica abbinati

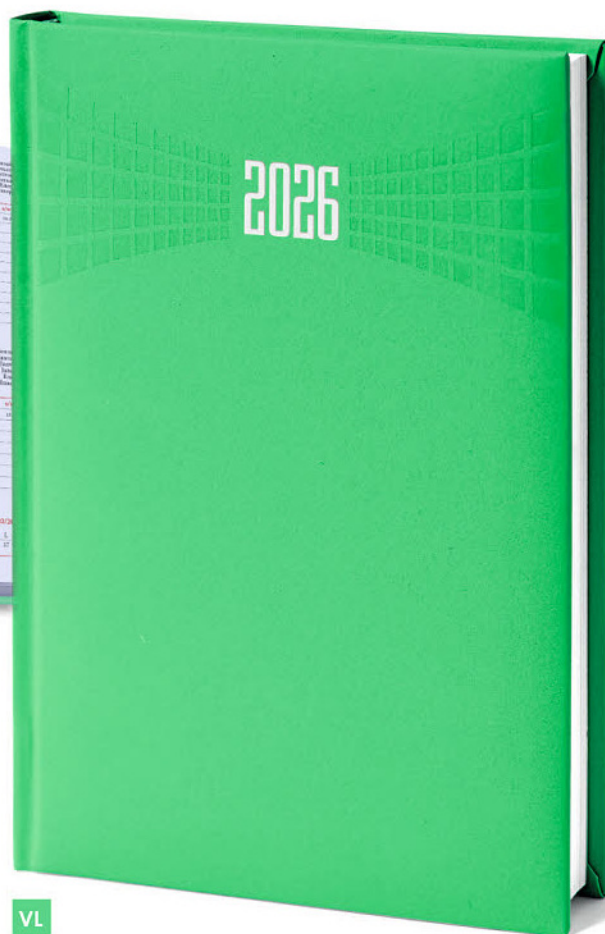

VL



VA



RY



AR



AZ



La carta proviene da
 materiale certificato
 FSC®: materiale riciclato
 e/o legno controllato.

H31109 AGENDA SETTIMANALE

128 pagine settimanali
 edizione multilingue: IT - GB - FR - DE - ES - PT
 inserti informativi, rubrica telefonica
 cartina geografica.
 materiale: matra

☑ f.to agenda: 17x24 cm ca 📦 30

AST31 Astuccio su richiesta



f.to: 17x24 cm ca
 interno settimanale



VA



RY



AZ



VL



AR



La carta proviene da
 materiale certificato
 FSC®, materiale riciclato
 e/o legno controllato.

88

LINEA MATRA

H25109 AGENDA GIORNALIERA MAXI

384 pagine sab. e dom. separati
edizione multilingue: IT - GB - FR - DE - ES - PT
inserti informativi, rubrica telefonica
cartina geografica, angolo perforato.
materiale: matra

☑ f.to agenda: 21x29,7 cm ca 📦 10

AST25 Astuccio su richiesta



f.to: 21x29,7 cm ca
sab. e dom. separati



BL



NE



RO



La carta proviene da
materiale certificato
FSC®: materiale riciclato
e/o legno controllato.

H35109 AGENDA SETTIMANALE MAXI

128 pagine settimanali
 edizione multilingue: IT - GB - FR - DE - ES - PT
 inserti informativi, rubrica telefonica
 cartina geografica, angolo perforato.
 materiale: matra

☑ f.to agenda: 21x29,7 cm ca 📦 10

AST35 Astuccio su richiesta



f.to: 21x29,7 cm ca
 interno settimanale

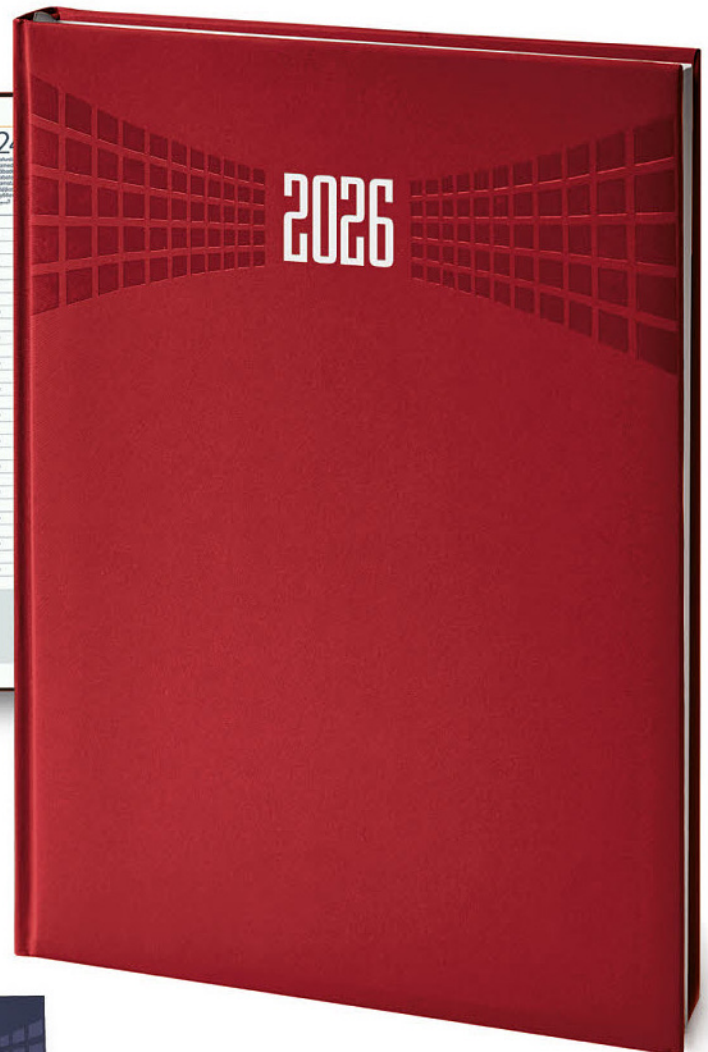

RO



NE



BL



La carta proviene da
 materiale certificato
 FSC®, materiale riciclato
 e/o legno controllato.

H40109 PLANNING

128 pagine settimanali

edizione multilingue: IT - GB - FR - DE - ES - PT

inserti informativi, rubrica telefonica

materiale: matra

☑ f.to agenda: 30x15 cm ca 📅 20

AST40 Astuccio su richiestaf.to: 30x15 cm ca
settimanale

AR



RY

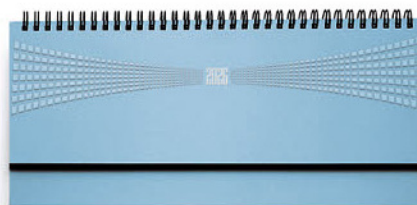

AZ



VL

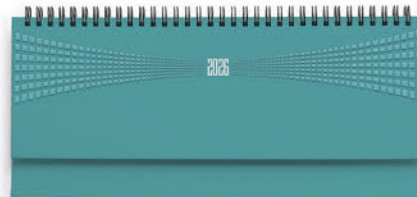

VA



La carta proviene da
materiale certificato
FSC®: materiale riciclato
e/o legno controllato.

S20109 AGENDA SETTIMANALE

128 pagine settimanali
 edizione multilingue: IT - GB - FR - DE - ES - PT
 inserti informativi, rubrica telefonica
 cartina geografica.

materiale: matra

☑ f.to agenda: 8x14 cm ca 📦 10/100

AST20 Astuccio su richiesta



f.to: 8x14 cm ca
 interno settimanale



RY



AR



VA



VE



AZ



La carta proviene da
 materiale certificato
 FSC®; materiale riciclato
 e/o legno controllato.

H05225 AGENDA GIORNALIERA

320 pagine sab. e dom. abbinati
 edizione multilingue: IT - GB - FR - DE - ES - PT
 inserti informativi, rubrica telefonica
 materiale: Printflex termovirante
 f.to agenda: 15x21 cm ca  5/20

AST05 Astuccio su richiesta



f.to: 15x21cm ca
 giornaliera sab. dom. abbinati



f.to: 11x17cm ca
 giornaliera sab. dom. abbinati

H01225 AGENDA GIORNALIERA

320 pagine sab. e dom. abbinati
 edizione multilingue: IT - GB - FR - DE - ES - PT
 inserti informativi, rubrica telefonica
 materiale: Printflex termovirante
 f.to agenda: 11x17 cm ca  5/20

AST01 Astuccio su richiesta

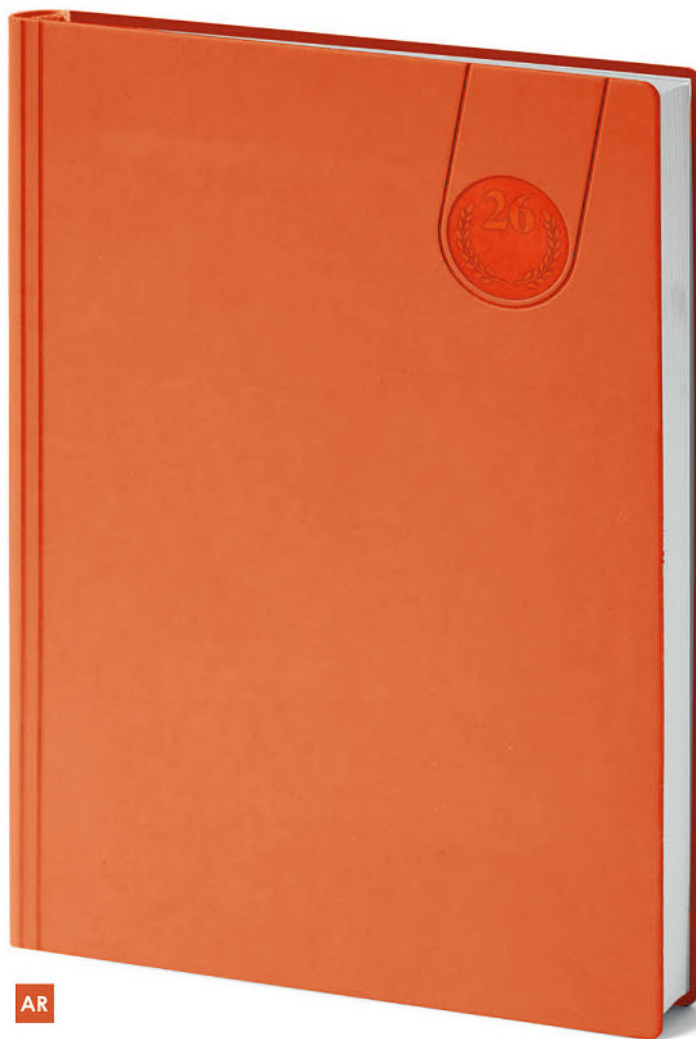

AR



RO



VA



GI



AZ



TF



BL



La carta proviene da
 materiale certificato
 FSC®; materiale riciclato
 e/o legno controllato.

H22225 AGENDA GIORNALIERA

396 pagine sab. dom. separati
 edizione multilingue: IT - GB - FR - DE - ES - PT
 inserti informativi, rubrica telefonica
 cartina geografica.

materiale: Printflex termovirante
 ☑ f.to agenda: 17x24 cm ca ☑ 5/20

AST22 Astuccio su richiesta



f.to: 17x24 cm ca
 giornaliera sab. dom. separati

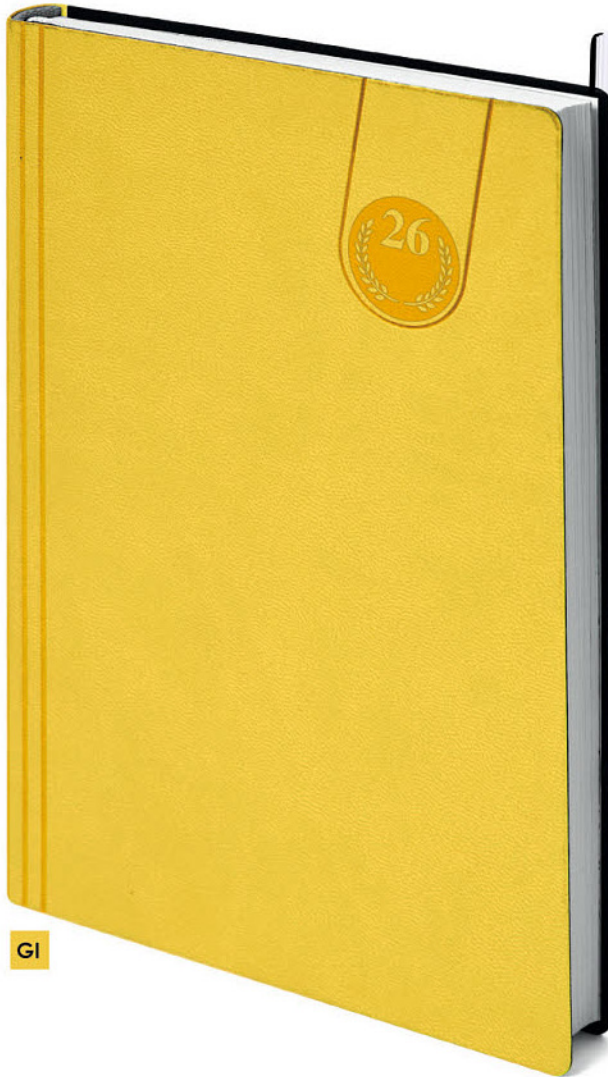

GI



AR



AZ



BL



TF



VA



RO



La carta proviene da
 materiale certificato
 FSC®. materiale riciclato
 e/o legno controllato.



AZ

H60225 AGENDA GIORNALIERA

320 pagine sab. e dom. abbinati
 edizione multilingue: IT - GB - FR - DE - ES - PT
 inserti informativi, rubrica telefonica
 cartina geografica.

materiale: Printflex termovirante

f.to agenda: 11x17 cm ca  5/20

AST01 Astuccio su richiesta



f.to: 11x17 cm ca
 giornaliera



INTERNO RUBRICATO



BL



AR



RO



La carta proviene da
 materiale certificato
 FSC®: materiale riciclato
 e/o legno controllato.

H31225 AGENDA SETTIMANALE

128 pagine settimanali
 edizione multilingue: IT - GB - FR - DE - ES - PT
 inserti informativi, rubrica telefonica
 cartina geografica.

materiale: Printflex termovirante
 ☑ f.to agenda: 17x24 cm ca ☑ 5/20

AST31 Astuccio su richiesta

 **f.to: 17x24 cm ca**
 settimanale

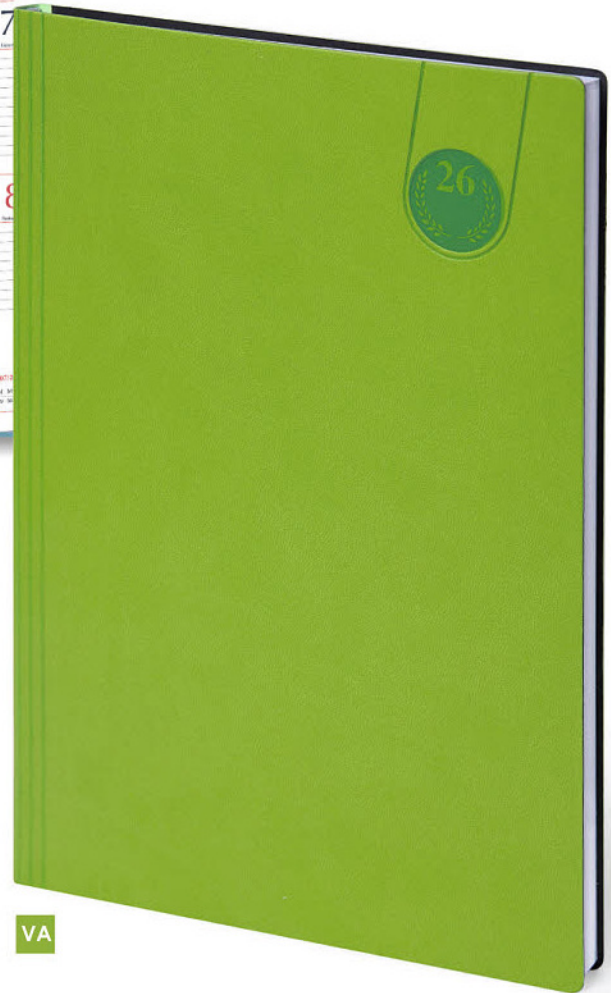

BL



TF

VA



RO



AR



GI



AZ



La carta proviene da
 materiale certificato
 FSC®, materiale riciclato
 e/o legno controllato.

H40225 PLANNING

128 pagine

edizione multilingue: IT - GB - FR - DE - ES - PT

inserti informativi, rubrica telefonica

materiale: termovirante

☑ f.to agenda: 30X15cm ca ☑ 5/20

AST40 Astuccio su richiesta

f.to: 30X15 cm ca.



VA



TF



AR

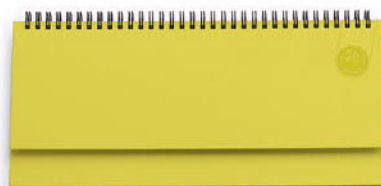

GI



AZ



BL



RO



La carta proviene da
materiale certificato
FSC®: materiale riciclato
e/o legno controllato.

S20225 AGENDA SETTIMANALE

128 pagine settimanali
 edizione multilingue: IT - GB - FR - DE - ES - PT
 inserti informativi, rubrica telefonica
 cartina geografica.

materiale: Printflex termovirante

☑ f.to agenda: 8X14cm ca ☎ 5/100

AST20 Astuccio su richiesta

 **f.to: 8x14 cm ca**
 interno settimanale

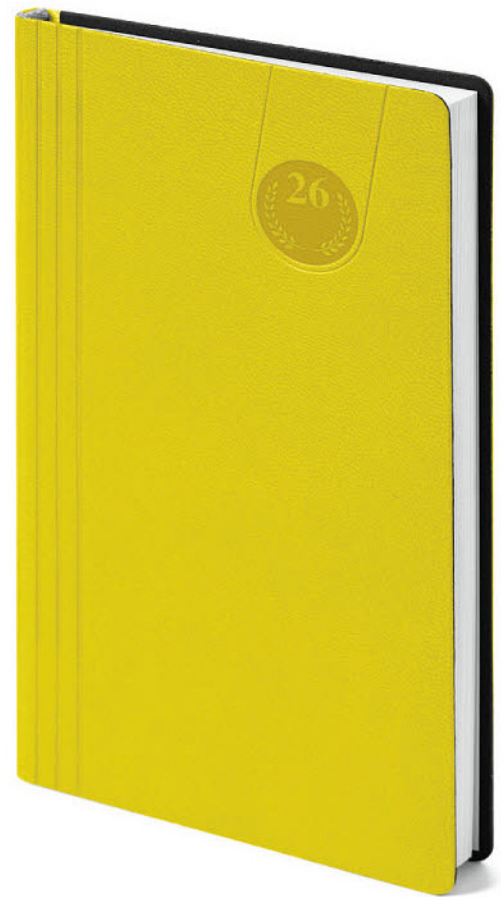
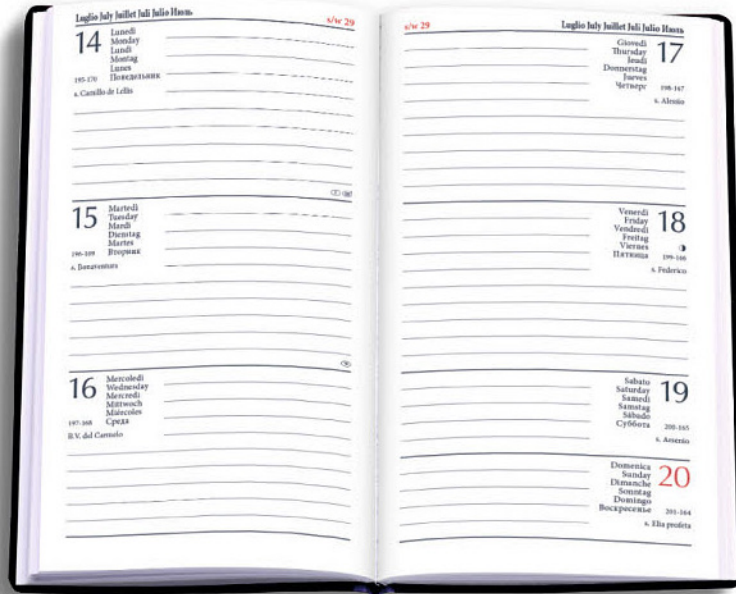

GI



TF



AZ



CP



BL



VA



AR



RO



La carta proviene da
 materiale certificato
 FSC®; materiale riciclato
 e/o legno controllato.

98

LINEA GOMMATO ITALIA

**H05120****AGENDA GIORNALIERA**

320 pag. sab. e dom. abbinati
 edizione multilingue: IT - GB - FR - DE - ES - PT
 inserti informativi, rubrica telefonica
 quadranti imbottiti, segnapagine
 inserto cartografico
 materiale: gommato

☑ f.to agenda: 15x21 cm ca 📦 20

AST05 Astuccio su richiesta



f.to:15x21 cm ca
 sab. e dom. abbinati

**H31120****AGENDA SETTIMANALE**

132 pagine settimanali
 edizione multilingue: IT - GB - FR - DE - ES - PT
 inserti informativi, rubrica telefonica
 quadranti imbottiti, segnapagine, inserto cartografico
 materiale: gommato

☑ f.to agenda: 17x24 cm ca 📦 30

AST31 Astuccio su richiesta



f.to:17x24 cm ca
 settimanale



La carta proviene da
 materiale certificato
 FSC®; materiale riciclato
 e/o legno controllato.

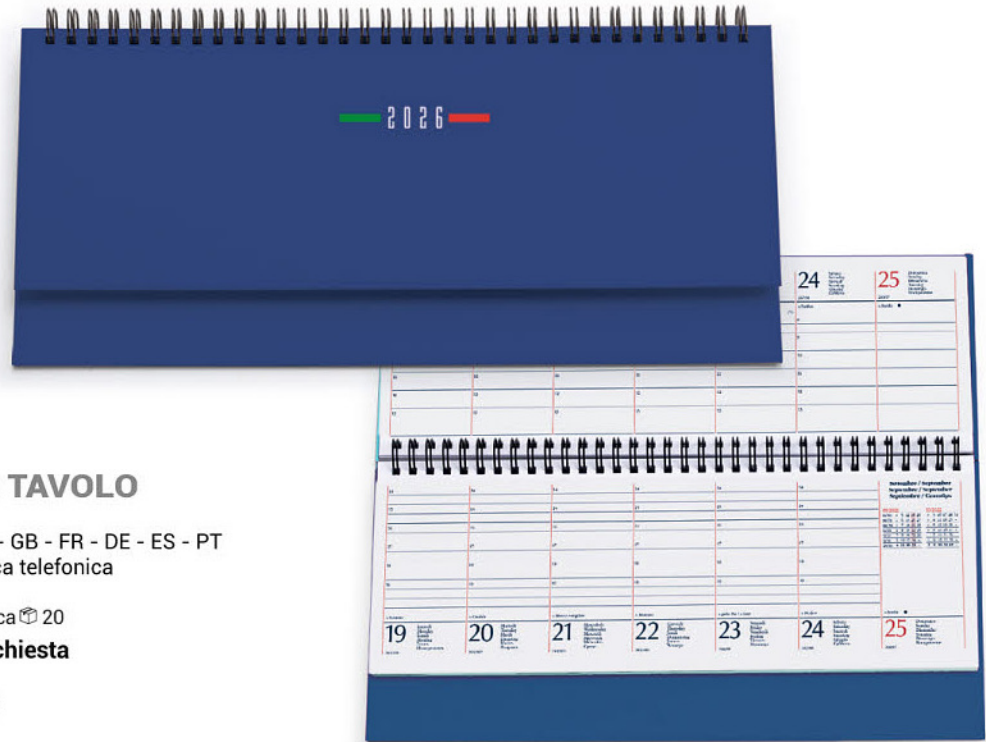

H40120 PLANNING DA TAVOLO

128 pagine settimanali
edizione multilingue: IT - GB - FR - DE - ES - PT
inserti informativi, rubrica telefonica
materiale: gommato
 f.to agenda: 30x15 cm ca 📦 20
AST40 Astuccio su richiesta



f.to: 30x15 cm ca
settimanale



S20120 AGENDA TASCABILE

128 pag. sab. e dom. abbinati
edizione multilingue: IT - GB - FR - DE - ES - PT
inserti informativi, rubrica telefonica
quadranti imbottiti, segnapagina
materiale: gommato
 f.to agenda: 8x14 cm ca 📦 20
AST20 Astuccio su richiesta



f.to: 8x14 cm ca
settimanale



H01120 AGENDA GIORNALIERA

320 pag. sab. e dom. abbinati
edizione multilingue: IT - GB - FR - DE - ES - PT
inserti informativi, rubrica telefonica
quadranti imbottiti, segnapagina
materiale: gommato
 f.to agenda: 11x17 cm ca 📦 20
AST01 Astuccio su richiesta



f.to: 11x17 cm ca
sab. e dom. abbinati



La carta proviene da
materiale certificato
FSC®, materiale riciclato
e/o legno controllato.

100

LINEA SPIRALE



H40304

PLANNING SPIRALATO SETTIMANALE

128 pagine settimanali
 edizione multilingue: IT - GB - FR - DE - ES - PT
 inserti informativi, rubrica telefonica
 materiale: polipropilene
 f.to agenda: 30x15 cm ca  20

AST40 Astuccio su richiesta



f.to: 30x15 cm ca
 settimanale



GI



H05304

AGENDA SPIRALATA GIORNALIERA

328 pag. sab. e dom. abbinati
 edizione multilingue: IT - GB - FR - DE - ES - PT
 inserti informativi, rubrica telefonica
 quadranti imbottiti, segnapagina
 materiale: polipropilene
 f.to agenda: 15x21 cm ca  20

AST05SP Astuccio su richiesta



f.to: 15x21 cm ca
 sab. e dom. abbinati

GI



 La carta proviene da
 materiale certificato
 FSC®: materiale riciclato
 e/o legno controllato.

**H31304****AGENDA SPIRALATA SETTIMANALE**

144 pagine settimanali
 edizione multilingue: IT - GB - FR - DE - ES - PT
 inserti informativi, rubrica telefonica
 quadranti imbottiti, segnapagina, inserto cartografico
 materiale: polipropilene

f.to agenda: 17x24 cm ca  30

AST31SP Astuccio su richiesta



f.to: 17x24 cm ca
 settimanale

AZ



RO

AR

GR

GI

VL



La carta proviene da
 materiale certificato
 FSC®, materiale riciclato
 e/o legno controllato.



VS

H05223**AGENDA GIORNALIERA**

324 pagine sab. e dom. abbinati
edizione multilingue: IT - GB - FR - DE - ES - PT
inserti informativi, rubrica telefonica,
cartina geografica. Chiusura con elastico
materiale: matra

☑ f.to agenda: 15x21 cm ca ☑ 5/20

AST05 Astuccio su richiesta



f.to: 15x21 cm ca
giornaliera

H01223**AGENDA GIORNALIERA**

320 pagine sab. e dom. abbinati
edizione multilingue: IT - GB - FR - DE - ES - PT
inserti informativi, rubrica telefonica,
cartina geografica. Chiusura con elastico
materiale: matra

☑ f.to agenda: 11x17 cm ca ☑ 5/20

AST01 Astuccio su richiesta



f.to: 11x17 cm ca
giornaliera



RO



RY



AR



VA



La carta proviene da
materiale certificato
FSC®: materiale riciclato
e/o legno controllato.

H31223 AGENDA SETTIMANALE

128 pagine settimanali
 edizione multilingue: IT - GB - FR - DE - ES - PT
 inserti informativi, rubrica telefonica
 cartina geografica. Chiusura con elastico.
 materiale: matra

☑ f.to agenda: 17x24 cm ca ☑ 5/20

AST31 Astuccio su richiesta



f.to: 17x24 cm ca
 interno settimanale

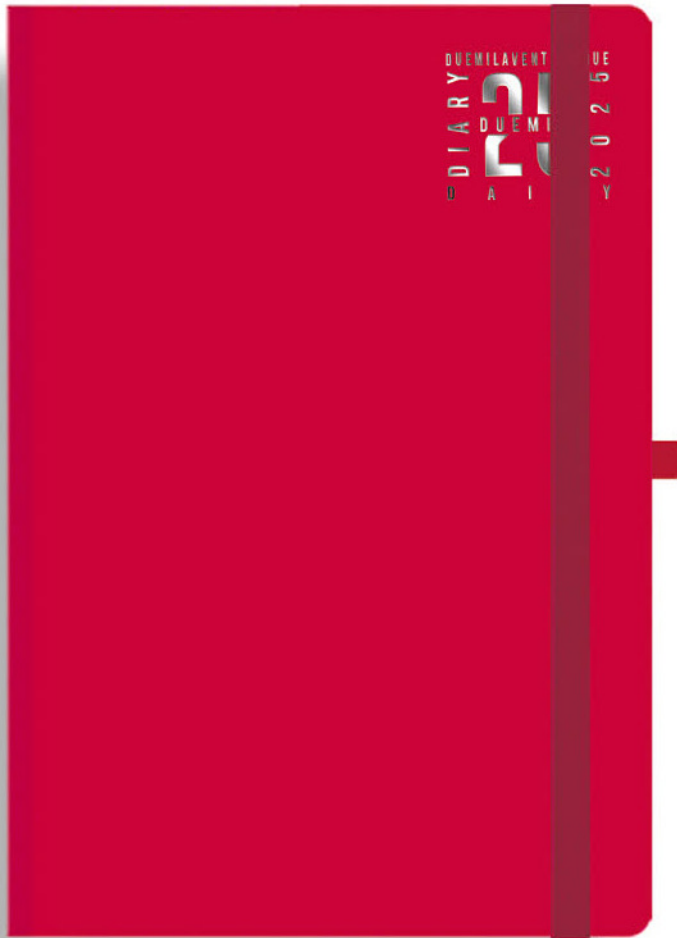

RO



VE

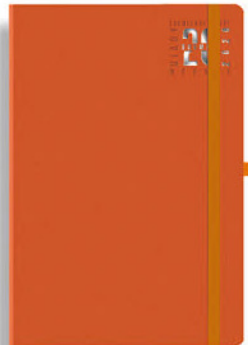

AR

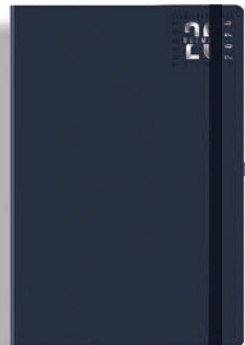

BL



RY



La carta proviene da
 materiale certificato
 FSC®, materiale riciclato
 e/o legno controllato.

H05350 AGENDA GIORNALIERA

320 pagine sab. e dom. abbinati
edizione multilingue: IT - GB - FR - DE - ES - PT
inserti informativi, rubrica telefonica
con portapenna (penna esclusa)
astuccio compreso
materiale: tam serigrafato
☑ f.to agenda: 15X21 cm ca

 **f.to: 15x21 cm ca**
sab. e dom. abbinati



NE



BL



GR



La carta proviene da
materiale certificato
FSC®: materiale riciclato
e/o legno controllato.

H05325 AGENDA GIORNALIERA

320 pagine sab. e dom. abbinati
 edizione multilingue: IT - GB - FR - DE - ES - PT
 inserti informativi, rubrica telefonica
 astuccio compreso
 materiale: termovirante
 ☑ f.to agenda: 15X21cm ca

 **f.to: 15x21 cm ca**
 sab. e dom. abbinati



La carta proviene da
 materiale certificato
 FSC®, materiale riciclato
 e/o legno controllato.

H05390 AGENDA GIORNALIERA

320 pagine sab. e dom. abbinati
 edizione multilingue: IT - GB - FR - DE - ES - PT
 inserti informativi, rubrica telefonica.
 Astuccio compreso
 materiale: similpelle
 ☑ f.to agenda: 15x21 cm ca

 f.to: 15x21 cm ca
 sab. e dom. abbinati



BL



BL



RO



OC



La carta proviene da
 materiale certificato
 FSC®; materiale riciclato
 e/o legno controllato.

H05360 AGENDA GIORNALIERA

320 pagine sab. e dom. abbinati
 edizione multilingue: IT - GB - FR - DE - ES - PT
 inserti informativi, rubrica telefonica
 Astuccio compreso
 materiale: PU termovirante
 ☑ f.to agenda: 15x21 cm ca

 **f.to: 15x21 cm ca**
 sab. e dom. abbinati



BG



BL



GR



BG

H05392 AGENDA GIORNALIERA

320 pagine sab. e dom. abbinati
 edizione multilingue: IT - GB - FR - DE - ES - PT
 inserti informativi, rubrica telefonica
 cartina geografica. Chiusura con bottone
 Astuccio compreso
 materiale: Similpelle

☑ f.to agenda: 15x21cm ca



f.to: 15x21 cm ca
 sab. e dom. abbinati

H21392 AGENDA GIORNALIERA

320 pagine sab. e dom. abbinati
 edizione multilingue: IT - GB - FR - DE - ES - PT
 inserti informativi, rubrica telefonica
 cartina geografica. Chiusura con bottone
 Astuccio compreso
 materiale: Similpelle

☑ f.to agenda: 17x24cm ca



f.to: 17x24 cm ca
 sab. e dom. abbinati



AR



LI



VA



La carta proviene da
 materiale certificato
 FSC®; materiale riciclato
 e/o legno controllato.



H15480 AGENDA GIORNALIERA

384 pag. sab. e dom. separati
 edizione multilingue: IT - GB - FR - DE - ES - PT
 rubrica telefonica, segnapagine
 chiusura con fibbia, tasca interna
 porta tessere, astuccio compreso
 materiale: similpelle
 f.to agenda: 15x21 cm ca

 **f.to: 15x21 cm ca**
 sab. e dom. separati



H15481 AGENDA GIORNALIERA

384 pag. sab. e dom. separati
 edizione multilingue: IT - GB - FR - DE - ES - PT
 rubrica telefonica, segnapagine
 chiusura con cerniera, tasca interna
 porta tessere, astuccio compreso
 materiale: similpelle
 f.to agenda: 15x21 cm ca

 **f.to: 15x21 cm ca**
 sab. e dom. separati



La carta proviene da
 materiale certificato
 FSC®. materiale riciclato
 e/o legno controllato.

110

LINEA
PORTAFOGLIO

H15395 AGENDA GIORNALIERA

384 pagine giornaliere sab. e dom. separati
edizione multilingue: IT - GB - FR - DE - ES - PT
inserti informativi, rubrica telefonica,
chiusura con targhetta metallica
calamitata adatta a stampa laser
Tasche interne per alloggio agenda
astuccio compreso

materiale: coagulato termovirante

☑ f.to agenda: 15x21 cm ca

QUADRICROMIA a richiesta



f.to: 15x21 cm ca
sab. e dom. separati



TERMOVIRANTE

RO

AR

BL



BL



La carta proviene da
materiale certificato
FSC®: materiale riciclato
e/o legno controllato.

H31395 AGENDA SETTIMANALE

128 pagine settimanali
edizione multilingue: IT - GB - FR - DE - ES - PT
inserti informativi, rubrica telefonica,
chiusura con targhetta metallica calamitata
adatta a stampa laser
Tasche interne per alloggio agenda
astuccio compreso
materiale: coagulato termovirante
☑ f.to agenda: 17x24cm ca

 f.to: 17x24 cm ca
interno settimanale

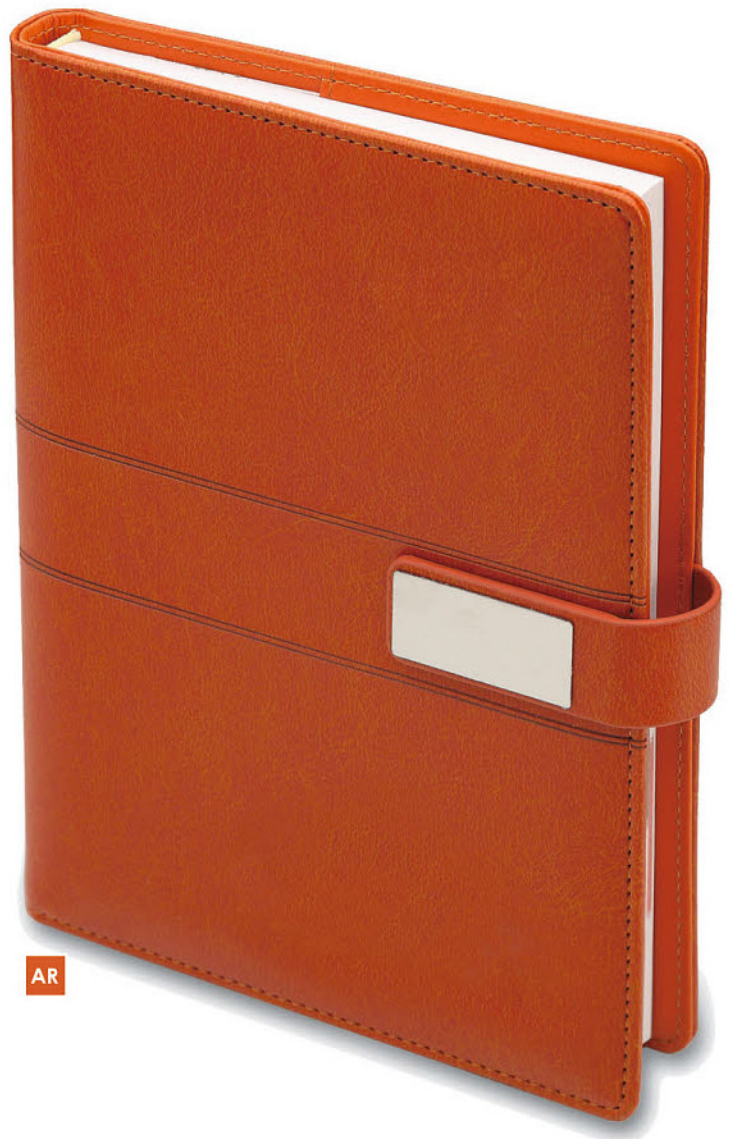
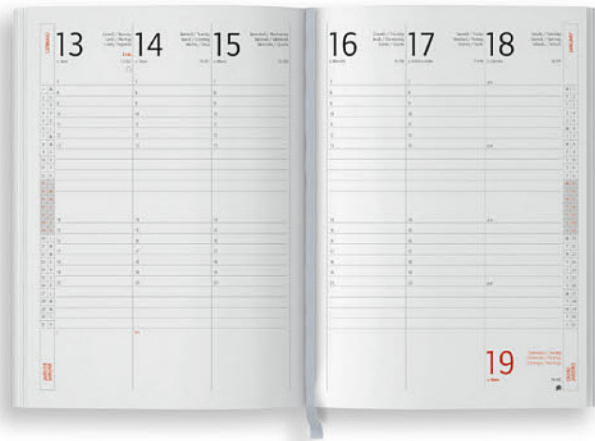

La carta proviene da
materiale certificato
FSC®, materiale riciclato
e/o legno controllato.

H15430 AGENDA GIORNALIERA

320 pagine sab. e dom. separati
 Vari scomparti interni porta card,
 inserto penna (penna esclusa)
 edizione multilingue: IT - GB - FR - DE - ES - PT
 inserti informativi, rubrica telefonica.
 Astuccio compreso
 materiale: similpelle
 f.to agenda: 15x21 cm ca

 **f.to: 15x21 cm ca**
 sab. e dom. separati



AR



La carta proviene da
 materiale certificato
 FSC®: materiale riciclato
 e/o legno controllato.



BL



AC

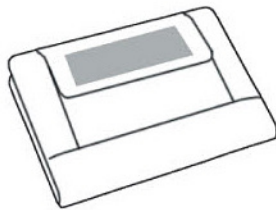

**Stampa
a Fuoco**



H15560 AGENDA GIORNALIERA

384 pag. sab. e dom. separati
 edizione multilingue: IT - GB - FR - DE - ES - PT
 inserti informativi e rubrica telefonica
 segnapagina, inserto cartografico
 chiusura con fibbia, porta penna
 penna non inclusa, astuccio compreso
 materiale: ecopelle
 f.to agenda: 15x21 cm ca

 f.to: 15x21 cm ca
 sab. e dom. separati





RO

H05530 AGENDA GIORNALIERA

320 pagine sab. e dom. abbinati
 carta bianca gr. 60 con stampa a 2 colori
 edizione multilingue: IT - GB- FR- DE - ES - PT
 inserti informativi, rubrica telefonica,
 quadranti imbottiti angoli tondi, chiusura con fibbia,
 inserto cartografico, segnapagina,
 portapenna (penna esclusa), 6 tasche p/card
 materiale: ecopelle

f.to agenda: 15x21 cm ca

f.to: 15x21 cm ca
 sab. e dom. abbinati

AR



RY



VL



La carta proviene da
 materiale certificato
 FSC®: materiale riciclato
 e/o legno controllato.

H05520 AGENDA GIORNALIERA

320 pag. sab. e dom. abbinati
 edizione multilingue: IT - GB - FR - DE - ES - PT
 inserti informativi e rubrica telefonica
 quadranti imbottiti angoli tondi, inserto cartografico
 segnapagina,
 astuccio compreso
 materiale: similpelle
 ☑ f.to agenda: 15x21 cm ca

 **f.to: 15x21 cm ca**
 sab. e dom. abbinati



NE



NE



BL



RO



La carta proviene da
 materiale certificato
 FSC®, materiale riciclato
 e/o legno controllato.

H22410 AGENDA GIORNALIERA

404 pag. sab. e dom. separati
 edizione multilingue: IT - GB - FR - DE - ES - PT
 inserti informativi e rubrica telefonica
 quadranti imbottiti, inserto cartografico
 segnapagine, chiusura con bottone a scatto
 4 tasche porta tessere, porta documenti
 inserto per penna (penna esclusa)
 interno estraibile, astuccio compreso
 materiale: similpelle
 f.to agenda: 17x24 cm ca

 **f.to: 17x24 cm ca**
 giornaliera sab. e dom. separati



H31410 AGENDA SETTIMANALE

128 pagine settimanali
 edizione multilingue: IT - GB - FR - DE - ES - PT
 inserti informativi e rubrica telefonica
 quadranti imbottiti, inserto cartografico
 segnapagine, chiusura con bottone a scatto
 4 tasche porta tessere, porta documenti
 inserto per penna (penna esclusa)
 interno estraibile, astuccio compreso
 materiale: similpelle

 **f.to: 17x24 cm ca**
 settimanale



BO



NE



BL



La carta proviene da
 materiale certificato
 FSC®: materiale riciclato
 e/o legno controllato.

H05570 AGENDA GIORNALIERA

320 pag. sab. e dom. abbinati
 edizione multilingue: IT - GB - FR - DE - ES - PT
 inserti informativi e rubrica telefonica
 inserto cartografico, segnapagine,
 inserto per penna (penna esclusa)
 interno estraibile, astuccio compreso
 materiale: similpelle
 ☑ f.to agenda: 15x21 cm ca



f.to: 15x21 cm ca
 sab. e dom. abbinati



RO



BL



NE



RO



La carta proviene da
 materiale certificato
 FSC®, materiale riciclato
 e/o legno controllato.

H15800 AGENDA GIORNALIERA

320 pag. sab. e dom. separati
 edizione multilingue: IT - GB - FR - DE - ES - PT
 inserti informativi e rubrica telefonica
 quadranti imbottiti angoli tondi, inserto cartografico
 segnapagina, chiusura con fibbia
 porta tessere, astuccio compreso
 materiale: pelle
 f.to agenda: 15x21 cm ca

 **f.to: 15x21cm ca**
 giornaliera sab. dom. separati

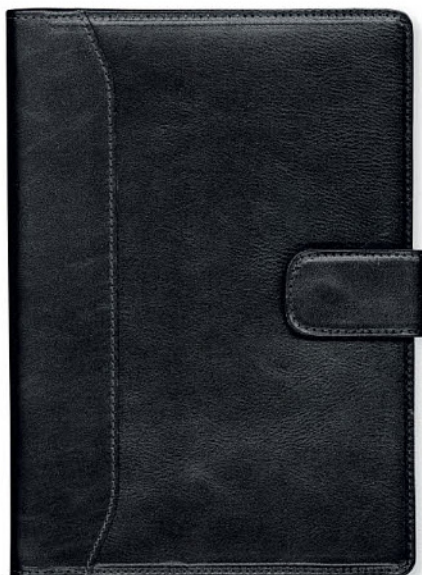

NE



Vera Pelle



CU

H22800 AGENDA GIORNALIERA

320 pag. sab. e dom. separati
 edizione multilingue: IT - GB - FR - DE - ES - PT
 inserti informativi e rubrica telefonica
 quadranti imbottiti angoli tondi, inserto cartografico
 segnapagina, chiusura con fibbia
 porta tessere, astuccio compreso
 materiale: pelle
 f.to agenda: 17x24 cm ca

 **f.to: 17x24 cm ca**
 giornaliera sab. dom. separati



NE



Vera Pelle



CU



H15900MA AGENDA GIORNALIERA

384 pag. sab. e dom. separati
 edizione multilingue: IT - GB - FR - DE - ES - PT
 inserti informativi e rubrica telefonica
 inserto cartografico
 segnapagina, chiusura con fibbia
 porta tessere, astuccio compreso
 materiale: cuoio
 ☑ f.to agenda: 15x21 cm ca

 **interno 15x21**
sab. e dom. separati



*Vero cuoio fiorentino
 pieno fiore*



La carta proviene da
 materiale certificato
 FSC®, materiale riciclato
 e/o legno controllato.

H23950 AGENDA GIORNALIERA

434 pagine carta avorio, stampa a 1 colore
 16 pagine inserto cartografico mondiale
 edizione multilingue: IT - GB, inserti informativi
 rubrica telefonica, segnapagina doppio
 quadranti imbottiti cuciti, astuccio lusso
 materiale: poliuretano termovirante
 ☑ f.to agenda: 17x24cm ca

 **f.to: 17x24cm ca**
 giornaliera

**H32950 AGENDA SETTIMANALE**

264 pagine carta avorio, stampa a 1 colore
 16 pagine inserto cartografico mondiale
 edizione multilingue: IT - GB, inserti informativi
 rubrica telefonica, segnapagina doppio
 quadranti imbottiti cuciti, astuccio lusso
 materiale: poliuretano termovirante
 ☑ f.to agenda: 26,5x21cm ca

 **f.to: 26,5x21cm ca**
 settimanale



quadranti **imbottiti cuciti**

Termovirante

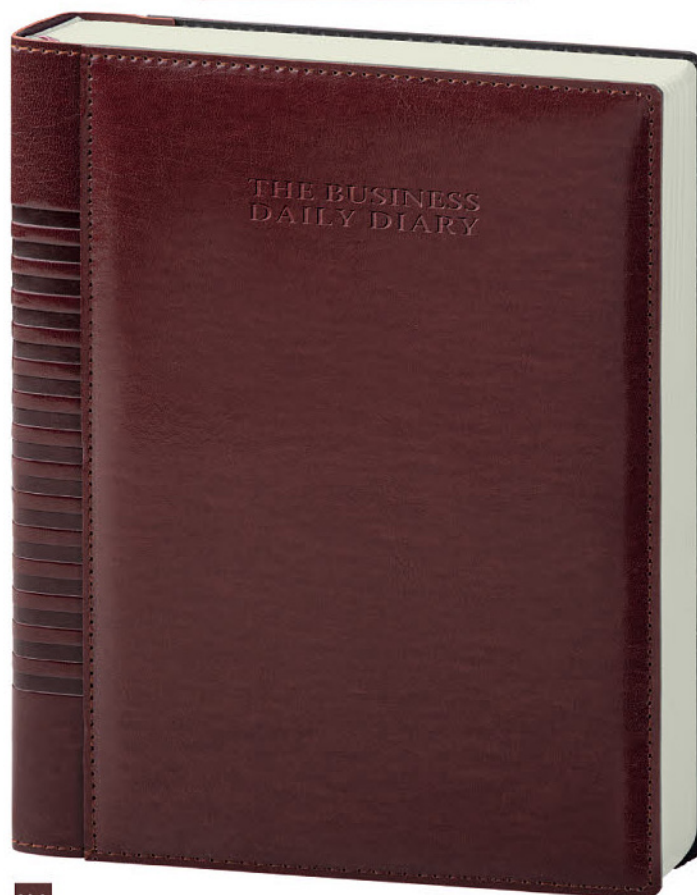

La carta proviene da
 materiale certificato
 FSC®: materiale riciclato
 e/o legno controllato.

1425 NOTES CON PORTAPENNE

Fascia in R-Pet

Pagg. 160

Carta stampata a righe
angoli arrotondati

Portapenne (Penna Esclusa)

Materiale: Coagulato

Stampa: serigrafica o stampa a fuoco

☑ f.to agenda: 14x21 cm ca



f.to: 14x21 cm ca



GRAFICA A RIGHE



La carta proviene da
materiale certificato
FSC®: materiale riciclato
e/o legno controllato.

1407 NOTES A RIGHE

quaderno a righe con copertina in PU
carta avorio con stampa a 1 colore
quadranti ad angoli tondi segnapagine
chiusura con elastico

materiale: midi cartonato
☑ f.to notes: 15x21 cm ca 📄 50



f.to: 15x21 cm ca



VL



GI



RO



NE



GR



BL

1406 NOTES A QUADRETTI

160 pagine a quadretti carta bianca
quadranti ad angoli tondi
segnapagine chiusura con elastico

materiale: midi cartonato
☑ f.to notes: 9x14 cm ca 📄 20



f.to: 9x14 cm ca

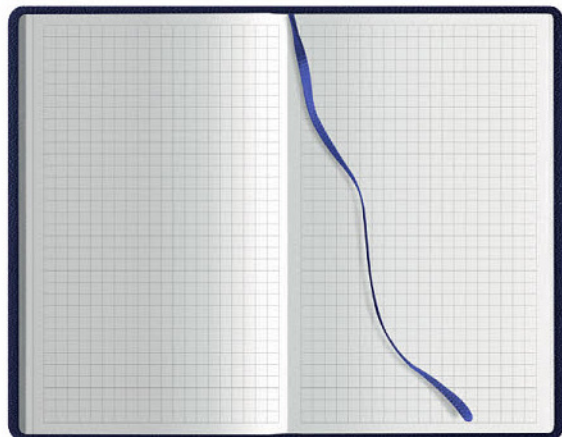

NE

BL



La carta proviene da
materiale certificato
FSC®: materiale riciclato
e/o legno controllato.

1420 NOTES CON PU

notes in PU

Carta bianca stampata a righe

160 pagine

elastico e segnapagina in tinta
angoli arrotondati

Materiale: ecopelle PU

Stampa: serigrafica o stampa a fuoco

☑ f.to notes: 9x14cm ca ☑ 80/20



f.to: 9x14 cm ca

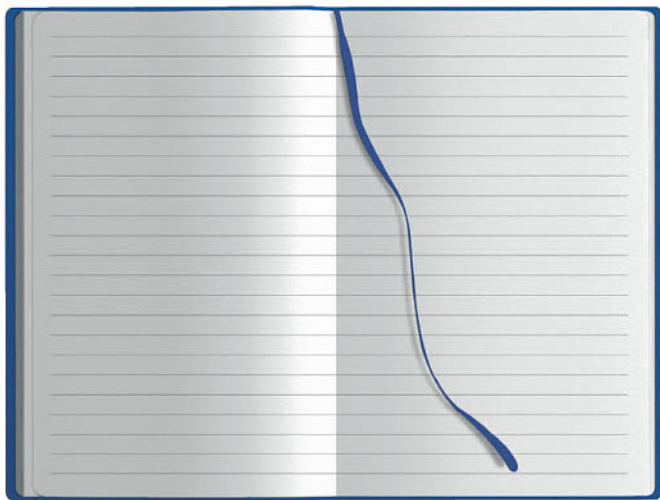

160 pagine a righe carta bianca

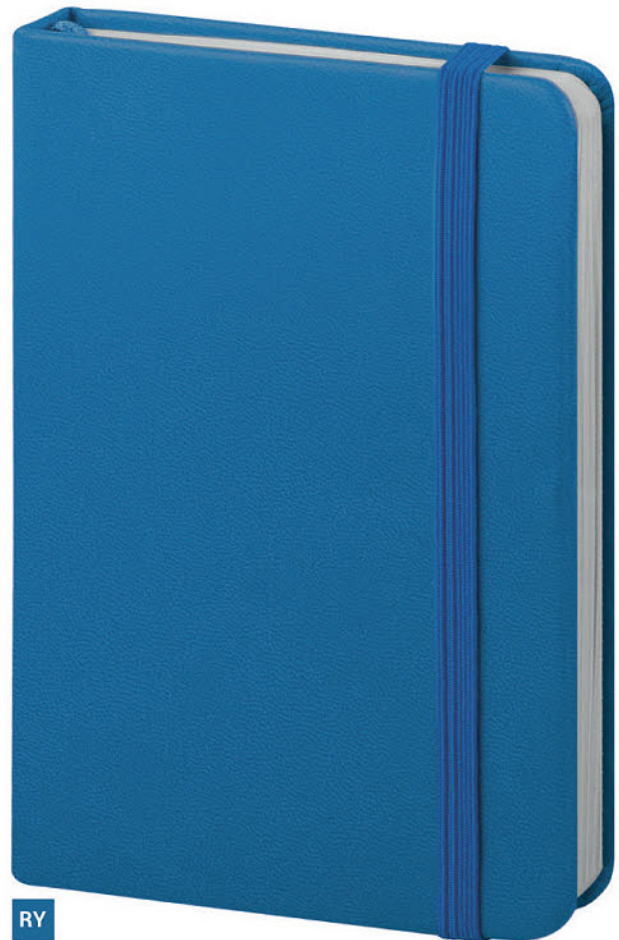

RY



NE



BL



VL



GI



La carta proviene da
materiale certificato
FSC®, materiale riciclato
e/o legno controllato.

1462 BLOCCO APPUNTI

blocco appunti
 disponibile in colore verde o azzurro
 grafica puntinata
 50 fogli
 cartonato e spillato in testa
 materiale: carta, cartoncino
 Stampa: serigrafica in testa

f.to notes: A4 21x29,7 cm ca  20

 f.to: 21x29,7 cm ca



SPAZIO PER PERSONALIZZAZIONE:
 cm. 19x2,5

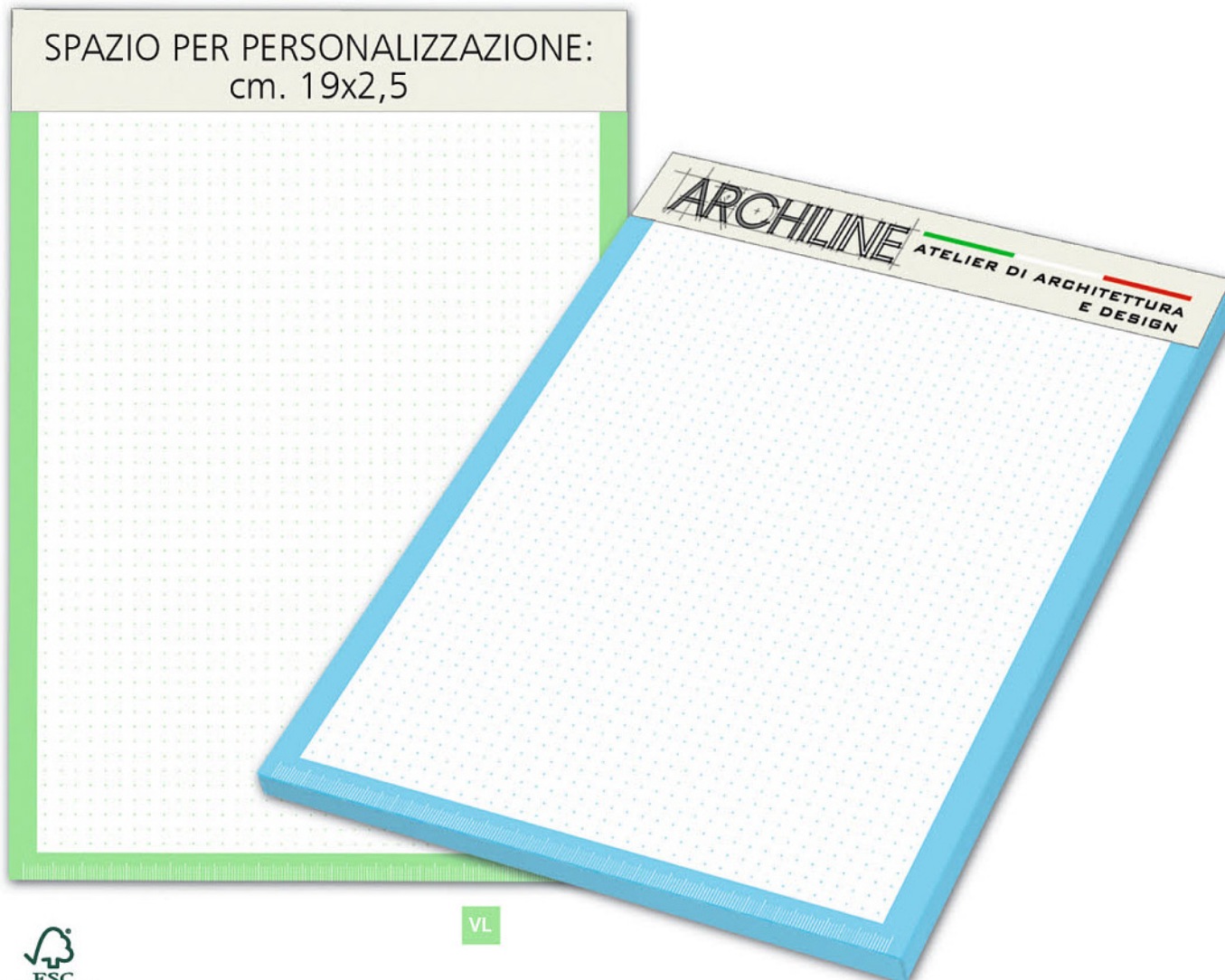

VL

AZ



La carta proviene da
 materiale certificato
 FSC®; materiale riciclato
 e/o legno controllato.

**1060 BLOCCO CARTA**

blocco carta con stiloforo portapenne

carta bianca 1° qualità gr. 80

F.to foglio 10x10 cm

Incollato in testa

Stampa serigrafica su cartoncino

f.to notes: 11 x 10 x 3,5 cm ca  20

 f.to: 11x10x3,5 cm ca

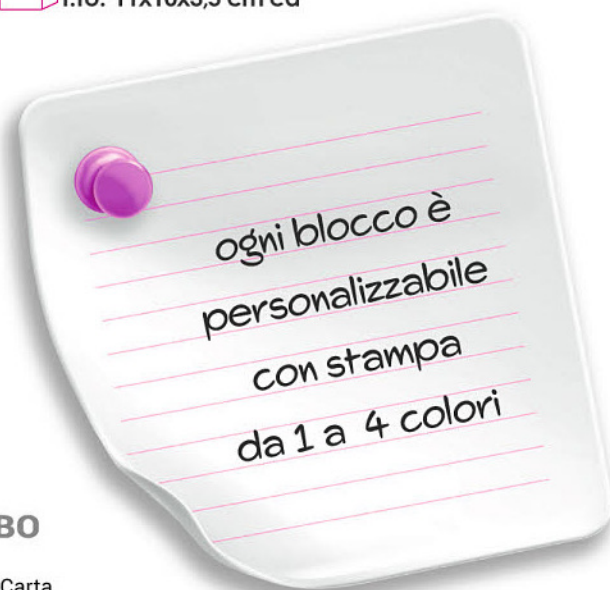
**1057 CUBO**

cubo

Block Notes di Carta

carta bianca 1° qualità gr. 80

F.to 10x10x5 cm

Incollato in testa

Da personalizzare sui 4 lati da 1 a 4 colori

f.to notes: 8,5x8,5x8,5 cm ca  20

 f.to: 8,5x8,5x8,5 cm ca

**1122 MEZZO CUBO**

mezzo cubo

Block Notes di Carta

carta bianca 1° qualità gr. 80

F.to 10x10x5 cm

Incollato in testa

Da personalizzare sui 4 lati da 1 a 4 colori

f.to notes: 8,5x8,5x4,3 cm ca  20

 f.to: 8,5x8,5x4,3 cm ca

Per la personalizzazione foglio-foglio da 1 a 4 colori

richiedere preventivo.

1320 BLOCCO DI POST-IT

Blocco di post-it
 con penna coordinata in cartone riciclato inclusa
 con un originale design bicolore
 copertina morbida al tatto
 con striscia autochudente
 abbinata sulla parte superiore
 e rifinita in robusto cartone riciclato rigido.
 Con portapenna integrato sul dorso,
 70 fogli lisci, 25 post it grandi, 25 post it medi e 100 post it mini.
 25 Note Adesive 7,6 x 9 cm. 25 Note Adesive 3,8 x 6 cm.
 100 Mini Note Adesive 1,2 x 4,8 cm
 Penna Cartone Riciclata Inclusa
 Cartone Riciclato

f.to notes: 9x14cm ca 50/25



f.to: 10.2 x 14.2 cm ca



RY



NE



RO



GI



VL



La carta proviene da
 materiale certificato
 FSC®: materiale riciclato
 e/o legno controllato.

1192 SOTTOMANO

- planning da tavolo multicolor
- carta uso mano gr. 80
- carta bianca con stampa a 4 colori
- base in PVC bianco
- supporto in cartone gr. 400
- f.to spazio pubblicitario: **cm 41,5x2 ca**
- f.to planning: **cm 43,5x31 ca**
- imballo: **pz. 25**

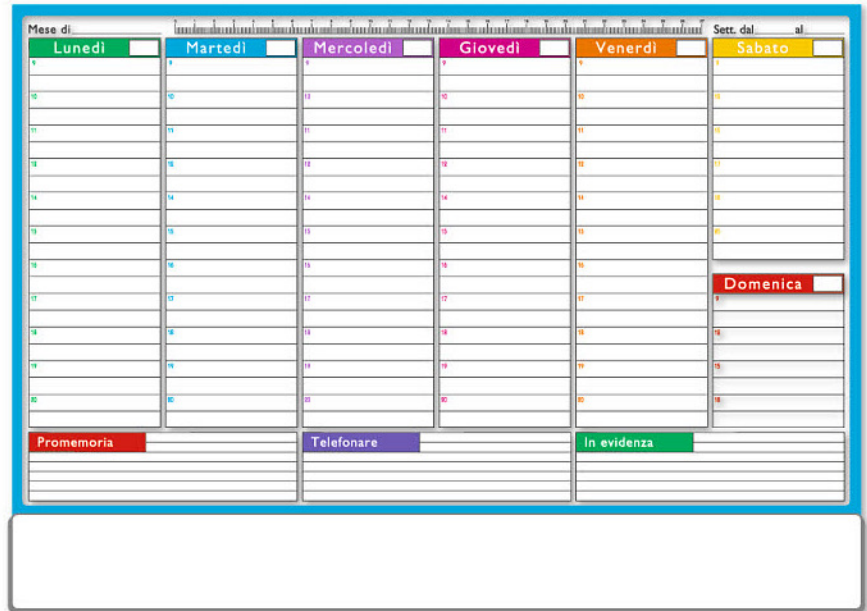

SPAZIO PER PERSONALIZZAZIONE: cm. 35x2,8



1195 SOTTOMANO

- planning da tavolo multicolor
- testata cartoncino bianco
- carta bianca con stampa a 4 colori
- f.to testata: **cm 43x4 ca**
- f.to planning: **cm 43x31 ca**
- imballo: **pz. 25**



La carta proviene da materiale certificato FSC®. Materiale riciclato e/o legno controllato.

**CALENDARI
OLANDESI**

Articolo	Pag.
026	27
101	24
102	25
105	24
107	25
120	23
125	22
125FF	22
125T1	21
126	26
136	18
136FF	18
140	18
140FF	18
143	19
144	13
145	13
147	12
148	17
148RO/FF	17
148VE/FF	17
148T1	21
151	14
152	12
152FF	12
154	11
155	11
156	20
159	16
160	10
161	10
164	9
165	8
190	6
192	7
195	5
198	5
508	4
560	4
730	27
770	2

Articolo Pag.

774	3
810	23
CURSORE	2

**CALENDARI
ILLUSTRATI****Articolo Pag.**

049	51
157	42
215	41
219	62
220	63
249	50
401	45
500	59
502	48
503	47
504	44
509	60
510	46
515	52
529	61
531	56
532	55
533	53
534	54
544	58
550	43
601	49
631	57
632	57
649	51
800	40

**CALENDARI
SEXY**

Articolo	Pag.
233	65
235	67
288	71
301	70
310	72
425	64
525	68
538	66

**CALENDARI
DA TAVOLO**

Articolo	Pag.
040	29
042	28
051	31
055	33
060	34
065	35
073	39
080	38
081	32
083	30
085	37
088	36
091	30
093	32

**AGENDE
BLOCCO FISSO**

Articolo	Pag.
H01106	82
H01109	86
H01120	99
H01223	102
H01225	92
H05100	75
H05102	76
H05109	86
H05120	98
H05223	102

Articolo Pag.

H05225	92
H05304	100
H08200	85
H15220	84
H22100	75
H22102	77
H22225	93
H23950	120
H25109	88
H28106BL	85
H31100	75
H31102	78
H31109	87
H31120	98
H31223	103
H31225	95
H31304	101
H32950	120
H35109	89
H40100	75
H40102	79
H40109	90
H40120	99
H40225	96
H40304	100
H50102	81
H55220	80
H60225	94

**AGENDE
TASCABILI**

Articolo	Pag.
S20109	91
S20120	99
S20225	97
S21106	83

**AGENDE
PORTAFOGLIO**

Articolo	Pag.
H05325	105
H05350	104
H05360	107
H05390	106
H05392	108
H05520	115
H05530	114
H05570	117
H15395	110
H15430	112
H15480	109
H15481	109
H15560	113
H15800	118
H15900MA119	
H21392	108
H22410	116
H22800	118
H31395	111
H31410	116

NOTES

Articolo	Pag.
1057	125
1060	125
1122	125
1192	127
1195	127
1320	126
1406	122
1407	122
1420	123
1425	121
1462	124

