

Sameur
Sabado

Domingo



LINEA IMPORT[®]
dal 1985 pubblicità promozioni regalistica

CALENDARI
digital
collection
2 0 1 8



// duemiladiciassette

CA-80 Calendario canna ILLUSTRAZIONI ASSORTITE

Calendario in canna corredato di astuccio con 10 soggetti assortiti in cartone da 100 pz. **(Non è possibile ordinare soggetti singoli)**
Dimensioni calendario: cm 32 x 75
Dimensioni stampa: mm 260 x 80
Imballo: n.100

Calendario + stampa 1 colore o in quadricromia
f.to stampa mm 260 x 80

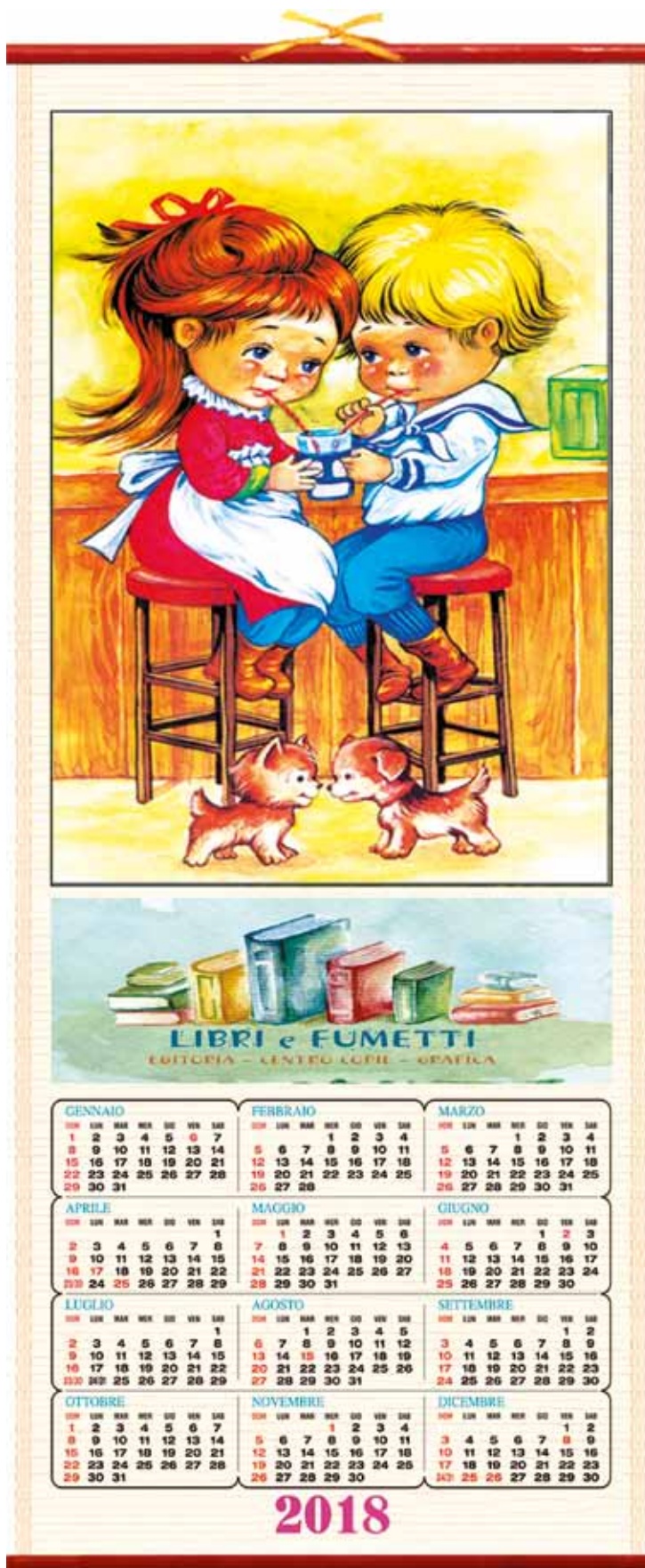
CA-80	n° 100	n° 200	n° 300	n° 500	n°1.000 e +
st. 1 colore	€ 2,690	€ 2,630	€ 2,590	€ 2,550	€ 2,530
digit./quadricromia	€ 3,950	€ 3,890	€ 3,850	€ 3,800	€ 3,750
+ costo fisso per avviamento macchine € 36 per ogni diverso formato di testata. (Ristampa € 30)					



GENNAIO 1 2 3 4 5 6 7 8 9 10 11 12 13 14 15 16 17 18 19 20 21 22 23 24 25 26 27 28 29 30 31	FEBBRAIO 1 2 3 4 5 6 7 8 9 10 11 12 13 14 15 16 17 18 19 20 21 22 23 24 25 26 27 28	MARZO 1 2 3 4 5 6 7 8 9 10 11 12 13 14 15 16 17 18 19 20 21 22 23 24 25 26 27 28 29 30 31
APRILE 1 2 3 4 5 6 7 8 9 10 11 12 13 14 15 16 17 18 19 20 21 22 23 24 25 26 27 28 29	MAGGIO 1 2 3 4 5 6 7 8 9 10 11 12 13 14 15 16 17 18 19 20 21 22 23 24 25 26 27 28 29 30 31	GIUGNO 1 2 3 4 5 6 7 8 9 10 11 12 13 14 15 16 17 18 19 20 21 22 23 24 25 26 27 28 29 30
LUGLIO 1 2 3 4 5 6 7 8 9 10 11 12 13 14 15 16 17 18 19 20 21 22 23 24 25 26 27 28 29	AGOSTO 1 2 3 4 5 6 7 8 9 10 11 12 13 14 15 16 17 18 19 20 21 22 23 24 25 26 27 28 29 30 31	SETTEMBRE 1 2 3 4 5 6 7 8 9 10 11 12 13 14 15 16 17 18 19 20 21 22 23 24 25 26 27 28 29 30
OCTOBRE 1 2 3 4 5 6 7 8 9 10 11 12 13 14 15 16 17 18 19 20 21 22 23 24 25 26 27 28 29 30 31	NOVEMBRE 1 2 3 4 5 6 7 8 9 10 11 12 13 14 15 16 17 18 19 20 21 22 23 24 25 26 27 28 29 30	DICEMBRE 1 2 3 4 5 6 7 8 9 10 11 12 13 14 15 16 17 18 19 20 21 22 23 24 25 26 27 28 29 30

2018

Festività internazionali



F.III
MARTINANGELI s.n.c.

Infissi in Alluminio e Carpenteria Metallica
Zona Industriale Squartabue - 62019 RECANATI (MC)
Tel. 071.978688 - Fax 071.7506037 - martinangeli.infissi@libero.it

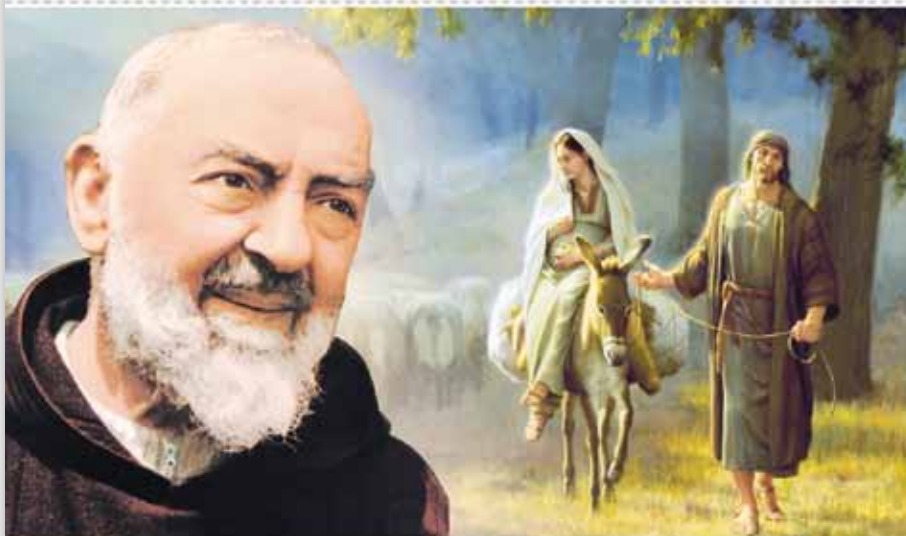

- San Pio da Pietrelcina

MIRACOLI
Stabire una delusione per la pun-
suzione del sovrannaturale o meglio
mezzo dei quali le leggi della natura ob-
no - cioè la volontà di Dio. I miracoli di
Pio da Pietrelcina nel corso della sua vita.
La natura del miracolo - si ferma attento
Padre Pio invece sempre i miracoli a rit-
una luce delle grazie ricevute. Risale al 1911
uno dei primi miracoli di Padre Pio. Una
Maddalena, fra Pio pensò di andare a raccoglie-
mi da mandare alla via Duria, a Pietrelcina,
dimostrato un grande affetto. La donna occorren-
pio e conserò il sacchetto per ricono-
sca, facendosi luce con una lampada ad olio, su-
scare un cassetto dove il marito custodiva la pol-
scrittura appiccò il fucile ed il cassetto esplose avve-
pieno volto. Uscendo di dolore: via Duria perse dal-
che aveva contenuto le castagne di fra Pio e lo pose in
mo di porre scillo alle ustioni. Immediatamente il do-
ne e sul volto della donna non restò alcun segno delle

GENNAIO 2018

DIC. 2017
1 V
2 S
3 D
4 L
5 M
6 G
7 V
8 S
9 D
10 L
11 M
12 M
13 G
14 V
15 S
16 D
17 L
18 M
19 M
20 G
21 V
22 S
23 D
24 L
25 M
26 M
27 G
28 V
29 S
30 D
31 D

1 LUN	17 MER
2 MAR	18 GIO
3 MER	19 VEN
4 GIO	20 SAB
5 VEN	21 DOM
6 SAB	22 LUN
7 DOM	23 MAR
8 LUN	24 MER
9 MAR	25 GIO
10 MER	26 VEN
11 GIO	27 SAB
12 VEN	28 DOM
13 SAB	29 LUN
14 DOM	30 MAR
15 LUN	31 MER
16 MAR	

FER. 2018
1 G
2 V
3 S
4 D
5 L
6 M
7 M
8 G
9 V
10 S
11 D
12 L
13 M
14 M
15 G
16 V
17 S
18 D
19 L
20 M
21 M
22 G
23 V
24 S
25 D
26 L
27 M
28 M

"Ogni giorno è un giorno in più per donare, un giorno in più per sognare, un giorno in più per vivere."
S. Pio da Pietrelcina

Festività internazionali - Retro in quadricromia

★ Padre Pio, santo e frate cattolico segnato dalla santità.



San Pio CA-100
Mensile 12 fogli - Stampato fronte/retro
Carta patinata 70 gr f.to cm 29x47
Imballo: n.100

Calendario + stampa su testata in quadricromia.
Testata A: formato stampa vedi pag. 51

CA-100 n° 100 n° 200 n° 300 n° 500 n°1.000 e +
San Pio €1,697 €1,598 €1,536 €1,497 €1,459
+ costo fisso per avviamento macchine €36
per ogni diverso formato di testata. (Ristampa €30)



Supermarket Murè:
Via Garibaldi, 23 - Tel. 011 5532431 Cell. 380 4651389 - 10123 CHERI (TO)
E-mail: belafkih86@gmail.com

La Papa gesuita

nomina a Papa

Venerabile del 13 marzo 2013, al quinto scrutinio, è eletto papa assumendo il nome di Francesco in onore di San Francesco d'Assisi, il primo gesuita a diventare papa ed il primo pontefice proveniente dal continente americano, nonché il primo extraeuropeo dai tempi di Gregorio III.

Fratelli e sorelle, buonavere! Voi sapete che il dovere del concilio era di dare un vescovo a Roma. Sembra che i miei fratelli cardinali siano andati a prendersi quasi alla fine del mondo, ma siamo qui. Vi ringrazio dall'accoglienza. La comunità diocesana di Roma ha il suo vescovo: grazie! E prima di tutti, vorrei fare una preghiera per il nostro vescovo emerito, Benedetto XVI. Preghiamo tutti insieme, per lui, perché il Signore lo benedica e la Madonna lo custodisca. E adesso, incantiamoci questo cammino. Vescovo e popolo. Questo cammino della Chiesa di Roma, che è quella che presiede nella carità tutte le Chiese. Un cammino di fratellanza, di amore, di fiducia tra noi. E adesso vorrei dare la Benedizione, ma prima - prima, vi chiedo un favore: prima che il vescovo benedica il popolo, vi chiedo un favore: chiedendo la benedizione per il suo popolo, vi chiedo un favore: chiedendo la benedizione per il suo popolo, vi chiedo un favore: chiedendo la benedizione per il suo popolo. Facilito in silenzio questa preghiera di voi su di me.

Vescovo. Facilito in silenzio questa preghiera di voi su di me. Nel suo primo discorso pubblico come papa, dopo aver salutato affettuosamente la folla con un cordiale e semplice "buonasera", ha chiesto di pregare per Benedetto XVI, recitando insieme a tutti i fedeli la preghiera del Padre nostro, dell'Ave Maria e del Gloria al Padre.

e papale

Il pontefice ad assumere il nome di la prima volta dopo undici secoli, dal 1878, quando fu utilizzato da un papa, Giovanni Paolo I. Il quale usò i nomi dei predecessori, Giovanni XXIII e Paolo VI. Ma, in occasione del suo incontro con il papa, in occasione del suo incontro con il papa, in occasione del suo incontro con il papa.

Ho accanto a me l'arcivescovo emerito di prefetto emerito della Congregazione per Claudio Hummer. Quando la cosa divenne mi confortava. E quando i voti sono saliti ai miei confortava, perché è stato eletto il papa, mi bacò e mi disse: «Non dimenticarti gli ai poveri ho pensato a Francesco d'Assisi. Poi, la parola è entrata qui i poveri, i poveri. Poi, ai poveri ho pensato a Francesco d'Assisi, fino a tutti, sempre, sempre lo scultore prigioniero, fino a tutti, l'uomo della pace. E così, è venuto il nome, l'uomo che ama e custodisce il creato, in questo non noi abbiamo con il creato una relazione non è l'uomo che ci dà questo spirito di pace, l'uomo che vorrebbe una Chiesa povera e per i poveri».

Il papa dal Pontefice è lo stesso sotto al momento della nome episcopale. Fatti saliti i simboli della dignità di la mia (al posto della stola) porta tra due chiavi d'argento, passate in decusse ascoltate allo scudo rosso. Collocato tra le estremità dei cordoni rossi che intorno del passacape e inoltre presente il motto del PAPAIO ATQUE ELIGENDO.

GENNAIO 2018

1	LUN	San. 1
2	MAR	San. 1
3	MER	San. 1
4	GRO	San. 1
5	VEN	San. 1
6	SAB	San. 1
7	DOM	San. 1
8	LUN	San. 2
9	MAR	San. 2
10	MER	San. 2
11	GRO	San. 2
12	VEN	San. 2
13	SAB	San. 2
14	DOM	San. 2
15	LUN	San. 3
16	MAR	San. 3
17	MER	San. 3
18	GRO	San. 3
19	VEN	San. 3
20	SAB	San. 3
21	DOM	San. 3
22	LUN	San. 4
23	MAR	San. 4
24	MER	San. 4
25	GRO	San. 4
26	VEN	San. 4
27	SAB	San. 4
28	DOM	San. 4
29	LUN	San. 5
30	MAR	San. 5
31	MER	San. 5

* La parola di Papa Francesco, un uomo umile fra gli umili.

Retro in quadricromia - Festività internazionali

CA-101 Papa Francesco
Mensile 12 fogli - Stampato fronte/retro
Carta patinata 70 gr f.to cm 29x47
Imballo: n. 100

Calendario + stampa su testata in quadricromia.
Testata A: f.to stampa vedi pag. 51

CA-101 n° 100 n° 200 n° 300 n° 500 n° 1.000 e +
Papa Francesco € 1,697 € 1,598 € 1,536 € 1,497 € 1,459

+ costo fisso per avviamento macchine € 36
per ogni diverso formato di testata. (Ristampa € 30)



OTTICA GALATI

NUOVO SERVIZIO: TOPOGRAFIA CORNEALE

Montatura e Lenti delle migliori marche • Misurazione della vista computerizzata
Applicazione Lenti a Contatto morbide e rigide • Gas Permeabili e per Cheratocono



GENNAIO 2018

1 V	2 S	3 D	4 L	5 M	6 M	7 G	8 V	9 S	10 D	11 L	12 M	13 M	14 G	15 V	16 S	17 D	18 L	19 M	20 M	21 G	22 V	23 S	24 D	25 L	26 M	27 M	28 G	29 V	30 S	31 D
1 LUN	2 MAR	3 MER	4 GIO	5 VEN	6 SAB	7 DOM	8 LUN	9 MAR	10 MER	11 GIO	12 VEN	13 SAB	14 DOM	15 LUN	16 MAR	17 MER	18 GIO	19 VEN	20 SAB	21 DOM	22 LUN	23 MAR	24 MER	25 GIO	26 VEN	27 SAB	28 DOM	29 LUN	30 MAR	31 MER



Festività internazionali - Retro in quadricromia

* Madre Teresa di Calcutta, donna di fede, speranza e carità.



Madre Teresa di Calcutta CA-102

Mensile 12 fogli - Stampato fronte/retro
Carta patinata 70 gr f.to cm. 29x47
Imballo: n.100

Calendario + stampa su testata in quadricromia.
Testata A: formato stampa vedi pag. 51

CA-102 Madre Teresa n° 100 € 1,697 n° 200 € 1,598 n° 300 € 1,536 n° 500 € 1,497 n° 1.000 e+ € 1,459
+ costo fisso per avviamento macchine € 36 per ogni diverso formato di testata. (Ristampa € 30)

Magico
Wedding Planner
Flower Designer

cato
ggio

GENNAIO 2018

1	LUN	1°	17	MER	17
2	MAR	2°	18	GIO	18
3	MER	3°	19	VEN	19
4	GIO	4°	20	SAB	20
5	VEN	5°	21	DOM	21
6	SAB	6°	22	LUN	22
7	DOM	7°	23	MAR	23
8	LUN	8°	24	MER	24
9	MAR	9°	25	GIO	25
10	MER	10°	26	VEN	26
11	GIO	11°	27	SAB	27
12	VEN	12°	28	DOM	28
13	SAB	13°	29	LUN	29
14	DOM	14°	30	MAR	30
15	LUN	15°	31	MER	31
16	MAR	16°			

★ Utili istruzioni e consigli per la cura dei vostri fiori.

Retro in quadricromia - Festività internazionali

CA-103 Fiori

Mensile 12 fogli - Stampato fronte/retro
Carta patinata 70 gr f.to cm 29x47
Imballo: n.100

Calendario + stampa su testata in quadricromia.
Testata A: f.to stampa vedi pag. 51

CA-103 Fiori n° 100 n° 200 n° 300 n° 500 n°1.000 e +
€ 1,697 € 1,598 € 1,536 € 1,497 € 1,459

+ costo fisso per avviamento macchine € 36
per ogni diverso formato di testata. (Ristampa € 30)

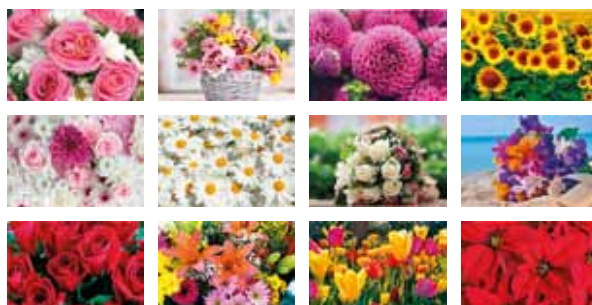

cartolibreria cicerone giocattoli

PALLONCINERIA
PALLONCINI, ALLESTIMENTI, ANIMAZIONE & CO.

LIBRI Per Bambini - Articoli Prima infanzia - Articoli Da regalo - Confiaggio ad elio
Composizioni e sculture di Palloncini - Allestimenti feste ed eventi

Via C. Montanari, 57/P. MOZZECANE (Vr) - Tel./Fax: 045 7930751 - ciceroneconceptstore@cioup.com

GENNAIO 2018

1 V	1 LUN	17 MER	1 DIC 2017	1 GEN 2018
2 S	2 MAR	18 GIO	2 DIC 2017	2 V
3 D	3 MER	19 VEN	3 DIC 2017	3 S
4 L	4 GIO	20 SAB	4 DIC 2017	4 D
5 M	5 VEN	21 DOM	5 DIC 2017	5 L
6 M	6 SAB	22 LUN	6 DIC 2017	6 M
7 V	7 DOM	23 MAR	7 DIC 2017	7 M
8 V	8 LUN	24 MER	8 DIC 2017	8 V
9 S	9 MAR	25 GIO	9 DIC 2017	9 V
10 D	10 MER	26 VEN	10 DIC 2017	10 S
11 L	11 GIO	27 SAB	11 DIC 2017	11 D
12 M	12 VEN	28 DOM	12 DIC 2017	12 L
13 M	13 SAB	29 LUN	13 DIC 2017	13 M
14 G	14 DOM	30 MAR	14 DIC 2017	14 M
15 V	15 LUN	31 MER	15 DIC 2017	15 G
16 S	16 MAR		16 DIC 2017	16 V
17 D			17 DIC 2017	17 S
18 L			18 DIC 2017	18 D
19 M			19 DIC 2017	19 L
20 M			20 DIC 2017	20 M
21 G			21 DIC 2017	21 M
22 V			22 DIC 2017	22 V
23 S			23 DIC 2017	23 S
24 D			24 DIC 2017	24 D
25 L			25 DIC 2017	25 D
26 M			26 DIC 2017	26 L
27 M			27 DIC 2017	27 M
28 V			28 DIC 2017	28 M
29 D			29 DIC 2017	29 M
30 S			30 DIC 2017	30 M
31 D			31 DIC 2017	31 M



Festività internazionali - Retro in quadricromia

* Racconti, fiabe e favole per volare sulle ali della fantasia.

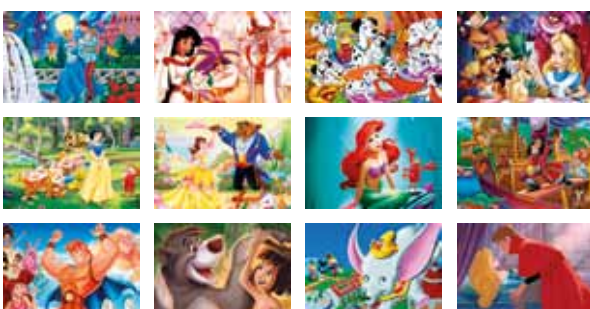

Favole CA-105

Mensile 12 fogli - Stampato fronte/retro
Carta patinata 70 gr f.to cm 29x47
Imballo: n.100

Calendario + stampa su testata in quadricromia.
Testata A: formato stampa vedi pag. 51

CA-105 Favole n° 100 n° 200 n° 300 n° 500 n° 1.000 e +
€ 1,697 € 1,598 € 1,536 € 1,497 € 1,459

+ costo fisso per avviamento macchine € 36
per ogni diverso formato di testata. (Ristampa € 30)

COME SCEGLIERE IL CANE GIUSTO

REGOLE D'ORO PER NON SBAGLIARE
Attenzione a una decisione che durerà a lungo: almeno dieci anni.
Razze giuste per i bambini.
I cani femmina sono più tranquilli.

IL TUO PROPRIO CANE
semplici ed efficaci, il cane giusto per la tua vita.

...la scelta di un cane è una decisione importante che influisce sulla tua vita per molti anni. ...

...la scelta di un cane è una decisione importante che influisce sulla tua vita per molti anni. ...

PERDINCIBRACCO

Largo Salvo D'Acquisto, 24 - **BUSSOLENGO (VR)**
Tel./Fax: **045 7150189**
info@perdincibracco.com - www.perdincibracco.com

PerdincibraccoPetShop

GENNAIO 2018

<p>1 LUN 1144 Maria Maddalena</p> <p>2 MAR 1145 S. Basilio & Gregorio</p> <p>3 MER 1146 S. Costantino</p> <p>4 GIO 1147 S. Spirito & Ciriaco</p> <p>5 VEN 1148 S. Antonio</p> <p>6 SAB 1149 S. Felice & Nereo</p> <p>7 DOM 1150 S. Agostino</p> <p>8 LUN 1151 S. Venceslao</p> <p>9 MAR 1152 S. Eusebio</p> <p>10 MER 1153 S. Felice</p> <p>11 GIO 1154 S. Spirito</p> <p>12 VEN 1155 S. Costantino</p> <p>13 SAB 1156 S. Antonio</p> <p>14 DOM 1157 S. Felice</p> <p>15 LUN 1158 S. Venceslao</p> <p>16 MAR 1159 S. Eusebio</p>	<p>17 MER 1160 S. Agostino</p> <p>18 GIO 1161 S. Felice</p> <p>19 VEN 1162 S. Antonio</p> <p>20 SAB 1163 S. Spirito & Ciriaco</p> <p>21 DOM 1164 S. Spirito</p> <p>22 LUN 1165 S. Venceslao</p> <p>23 MAR 1166 S. Eusebio</p> <p>24 MER 1167 S. Felice & Nereo</p> <p>25 GIO 1168 S. Spirito</p> <p>26 VEN 1169 S. Spirito</p> <p>27 SAB 1170 S. Spirito</p> <p>28 DOM 1171 S. Spirito</p> <p>29 LUN 1172 S. Spirito</p> <p>30 MAR 1173 S. Spirito</p> <p>31 MER 1174 S. Spirito</p>	<p>1 GIO</p> <p>2 V S</p> <p>3 D L</p> <p>4 L M</p> <p>5 S G</p> <p>6 M M</p> <p>7 V C</p> <p>8 O V</p> <p>9 D L</p> <p>10 L M</p> <p>11 M M</p> <p>12 M G</p> <p>13 V S</p> <p>14 D L</p> <p>15 L M</p> <p>16 M M</p> <p>17 V S</p> <p>18 D L</p> <p>19 L M</p> <p>20 M M</p> <p>21 M G</p> <p>22 V S</p> <p>23 D L</p> <p>24 L M</p> <p>25 M M</p> <p>26 V S</p> <p>27 D L</p> <p>28 L M</p>
--	---	--

✳ Conosciamo davvero i nostri animali? Scopriamo insieme esigenze e abitudini di cani e gatti. [Retro in quadricromia - Festività internazionali](#)

CA-108 Cani e Gatti
Mensile 12 fogli - Stampato fronte/retro
Carta patinata 70 gr f.to cm 29x47
Imballo: n.100

Calendario + stampa su testata in quadricromia.
Testata **A**: f.to stampa vedi pag. 51

CA-108 Cani e Gatti n° 100 n° 200 n° 300 n° 500 n°1.000 e +
€ 1,697 € 1,598 € 1,536 € 1,497 € 1,459

+ costo fisso per avviamento macchine € 36
per ogni diverso formato di testata. (Ristampa € 30)

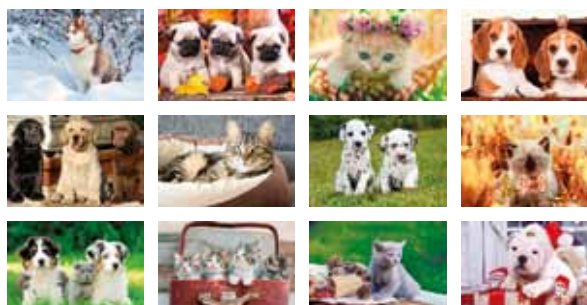

ILLINOIS

d i s c o p u b

DIC 2017
GENNAIO 2018
FEB 2018

1 V	1 Lunedì	17 Mercoledì	1 G
2 S	2 Martedì	18 Giovedì	2 V
3 D	3 Mercoledì	19 Venerdì	3 S
4 L	4 Giovedì	20 Sabato	4 D
5 M	5 Venerdì	21 Domenica	5 L
6 M	6 Sabato	22 Lunedì	6 M
7 G	7 Domenica	23 Martedì	7 M
8 V	8 Lunedì	24 Mercoledì	8 G
9 S	9 Martedì	25 Giovedì	9 V
10 D	10 Mercoledì	26 Venerdì	10 S
11 L	11 Giovedì	27 Sabato	11 D
12 M	12 Venerdì	28 Domenica	12 L
13 M	13 Sabato	29 Lunedì	13 M
14 G	14 Domenica	30 Martedì	14 M
15 V	15 Lunedì	31 Mercoledì	15 G
16 S	16 Martedì		16 V
17 D			17 S
18 L			18 D
19 M			19 L
20 M			20 M
21 G			21 M
22 V			22 G
23 S			23 V
24 D			24 S
25 L			25 D
26 M			26 L
27 M			27 M
28 G			28 M
29 V			
30 S			
31 D			

LOGIE DI BIR

I TIPI DI BIRRA BELGA

Ciò che fa una birra belga è la sua storia, il suo territorio, il suo clima, il suo gusto. La birra belga è un prodotto di qualità, che si distingue per la sua alta gradazione alcolica e per il suo gusto unico. La birra belga è un prodotto di qualità, che si distingue per la sua alta gradazione alcolica e per il suo gusto unico.

Festività internazionali - Retro in quadricromia

★ Come gustare al meglio la bevanda più conosciuta e apprezzata al mondo.



Birra CA-110

Mensile 12 fogli - Stampato fronte/retro
Carta patinata 70 gr f.to cm 29x47
Imballo: n.100

Calendario + stampa su testata in quadricromia.
Testata A: formato stampa vedi pag. 51

CA-110 Birra	n° 100	n° 200	n° 300	n° 500	n° 1.000 e +
	€ 1,697	€ 1,598	€ 1,536	€ 1,497	€ 1,459

+ costo fisso per avviamento macchine € 36 per ogni diverso formato di testata. (Ristampa € 30)

SUPERNOLO Videonoleggio
Via Fosca, 2 - Mantova

STENO • **PONTI-DE LAURENTIIS-AMATI** • **LUX FILM**

toto a colori

GENNAIO 2018

V8
GREGORIO 2017
DIC. 2017

1	V	17	MER
2	S	18	GIO
3	D	19	VEN
4	L	20	SAB
5	M	21	DOM
6	M	22	LUN
7	G	23	MAR
8	V	24	MER
9	S	25	GIO
10	L	26	VEN
11	L	27	SAB
12	M	28	DOM
13	M	29	LUN
14	G	30	MAR
15	V	31	MER
16	D		
17	D		
18	L		
19	M		
20	M		
21	G		
22	V		
23	S		
24	D		
25	L		
26	M		
27	M		
28	G		
29	V		
30	S		
31	D		

FER. 2018

1	G
2	V
3	S
4	D
5	L
6	M
7	M
8	G
9	V
10	S
11	D
12	L
13	M
14	M
15	G
16	V
17	S
18	D
19	L
20	M
21	M
22	G
23	V
24	S
25	D
26	L
27	M
28	M

★ Antonio De Curtis, il principe della risata raccontato attraverso scritti, opere e numerosi film.

Retro in quadricromia - Festività internazionali

CA-112 Totò

Mensile 12 fogli - Stampato fronte/retro
Carta patinata 70 gr f.to cm 29x47
Imballo: n. 100

Calendario + stampa su testata in quadricromia.
Testata A: formato stampa vedi pag. 51

CA-112 n° 100 n° 200 n° 300 n° 500 n°1.000 e +
Totò €1,697 €1,598 €1,536 €1,497 €1,459

+ costo fisso per avviamento macchine € 36
per ogni diverso formato di testata. (Ristampa € 30)





Stazione di servizio Q8

Cucciniello

Bar - Tabacchi

Tel. 0825 756358 | Bar Cucciniello San Tommaso
via De Conciliis, 38 (Loc. Quattrograne) - Avellino

TABACCHI
SELF SERVICE
24 ORE

Lavaggio Auto

SuperEnalotto

Sisal

SCAMBI TELEFONICI
TIN

WIND **vodafone**

SOGNI CABALA

GENNAIO

TOMBOLA LOTTO

1 Lunedì 1-2004 Mary Magdalene & San	2 Martedì 1-1001 San Gaetano & Gregorio	3 Mercoledì 2-002 S. Genesio	4 Giovedì 2-001 S. Ermete & Eusebio	5 Venerdì 1-002 S. Ambrogio	6 Sabato 1-001 S. Felice & N. S.	7 Domenica 2-000 Raffaello & S. Spirito	8 Lunedì 0-001 S. Rocco	9 Martedì 1-000 S. Giovanni	10 Mercoledì 10-000 S. Pillo	11 Giovedì 11-000 S. Spirito	12 Venerdì 12-000 S. Costantino	13 Sabato 13-000 S. Spirito	14 Domenica 14-000 S. Felice	15 Lunedì 15-000 S. Rocco	16 Martedì 16-000 S. Rocco
--	---	--	---	---	--	---	---	---	--	--	---	---	--	---	--



1
L'isola d'Elba



2
La sennò la pignocchia



3
La gatta e' parca



4
L'istalle e' parca



5
La mano e' mora



6
La rana che guarda in terra abbella co' guatte' ribbelle



7
E tuce e' rance



8
La Madonna e' Madonna

17 Mercoledì 17-000 S. Stefano Abate	18 Giovedì 18-000 S. Liborio	19 Venerdì 19-000 S. Vito	20 Sabato 20-000 S. Sebastiano & Felice	21 Domenica 21-000 S. Agostino	22 Lunedì 22-000 S. Rocco	23 Martedì 23-000 S. Onofrio	24 Mercoledì 24-000 S. Francesco di Sales	25 Giovedì 25-000 S. Costantino & Paolo	26 Venerdì 26-000 S. Tito & Teodoro	27 Sabato 27-000 S. Angelo Pastor	28 Domenica 28-000 S. Tommaso d'Aquino	29 Lunedì 29-000 S. Costantino	30 Martedì 30-000 S. Rocco	31 Mercoledì 31-000 S. Rocco & Felice
--	--	---	---	--	---	--	---	---	---	---	--	--	--	---

DICEMBRE 2017						
4	5	6	7	8	9	10
11	12	13	14	15	16	17
18	19	20	21	22	23	24
25	26	27	28	29	30	31

2018

FEBBRAIO 2018						
5	6	7	8	9	10	11
12	13	14	15	16	17	18
19	20	21	22	23	24	25
26	27	28				

TOMBOLA NAPOLETANA CARTELLE

42	60	17	24	31	41	5
53	62	2	25	43		
55	69	74	36	44	52	

69	72	85	10	22			
51	73	89	2	25	53	6	
75			17	28	31	57	69

62	84	7	10	30	40	52
70	86	12	33	46	63	7
73	89	8	16	35	47	77

70	83	10	34	54	71	
85	3	11	25	68	75	
9	13	42	57	76		

Festività internazionali - Retro in quadricromia

* Impariamo a decifrare il significato degli eventi che ci accadono quotidianamente approfondendo la conoscenza della Cabala.

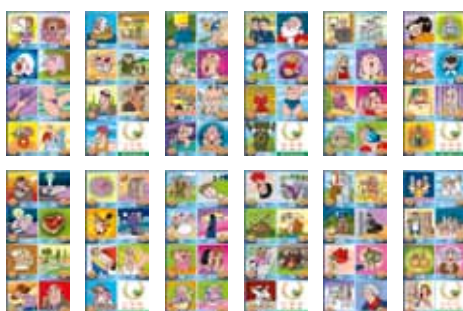

Cabala CA-114

Mensile 12 fogli - Stampato fronte/retro
Carta patinata 70 gr f.to cm 29x47
Imballo: n.100

Calendario + stampa su testata in quadricromia.
Testata A: f.to stampa vedi pag. 51

CA-114 Cabala	<table border="0"> <tr> <td>n° 100</td><td>n° 200</td><td>n° 300</td><td>n° 500</td><td>n° 1.000 e +</td> </tr> <tr> <td>€ 1,697</td><td>€ 1,598</td><td>€ 1,536</td><td>€ 1,497</td><td>€ 1,459</td> </tr> </table> <p>+ costo fisso per avviamento macchine € 36 per ogni diverso formato di testata. (Ristampa € 30)</p>	n° 100	n° 200	n° 300	n° 500	n° 1.000 e +	€ 1,697	€ 1,598	€ 1,536	€ 1,497	€ 1,459
n° 100	n° 200	n° 300	n° 500	n° 1.000 e +							
€ 1,697	€ 1,598	€ 1,536	€ 1,497	€ 1,459							



La mia CASA

Agenzia immobiliare...per tutte le stagioni!

L'INVERNO

- IL SOLSTIZIO D'INVERNO IN 9 GELIDE CURIOSITÀ

IL SOLSTIZIO DI INVERNO
21 dicembre 2016 siamo ufficialmente in
lo infatti il momento che sancisce l'inizio
astronomicamente parlando) e soprattutto
giorno più corto dell'anno, con appena
inuti di sole. Da quel momento in avanti, le
allungarsi!!
voda, anche se aspettiamo con più ansia
va, il solstizio d'inverno è un momento astro-
ne porta con sé una ricchezza di tradizioni e
Ecco le più importanti tra lo scientifico, l'astro-
lo e storico.

LETTERALMENTE
Solstium è una
stare fermi) che
apparente - pa-
sembra compri-
no al solstizio
di calore rispi-
cielo per poi
di avvicinar-
le giornate.

IL SOLE IN
Durante il
cipitare n-
e invinci-
perché
tomo d-
una ci-
rappre-

2018

G E N N A I O

DICEMBRE 2017							FEBBRAIO 2018						
Lunedì	Martedì	Mercoledì	Giovedì	Venerdì	Sabato	Domenica	Lunedì	Martedì	Mercoledì	Giovedì	Venerdì	Sabato	Domenica
4	5	6	7	8	9	10	5	6	7	8	9	10	11
11	12	13	14	15	16	17	12	13	14	15	16	17	18
18	19	20	21	22	23	24	19	20	21	22	23	24	25
25	26	27	28	29	30	31	26	27	28				

1 Lunedì
1.000
Wine & Beer @ Rio

2 Martedì
2.000
in Balla e Sirena

3 Mercoledì
3.000
a Gioiello

4 Giovedì
4.000
in Firenze e Lago

5 Venerdì
5.000
a Assisi

6 Sabato
6.000
Grafica di N.C.

7 Domenica
7.000
Santoro di Lago

8 Lunedì
8.000
a Mantova

9 Martedì
9.000
a Padova

10 Mercoledì
10.000
a ADO

11 Giovedì
11.000
a Igles

12 Venerdì
12.000
a Cinis

13 Sabato
13.000
a Reno

14 Domenica
14.000
a Pella

15 Lunedì
15.000
a Milano

16 Martedì
16.000
a Merano



17 Mercoledì
17.000
a Salsomaggiore

18 Giovedì
18.000
a Livorno

19 Venerdì
19.000
a Merlo

20 Sabato
20.000
in Toscana e Pistoia

21 Domenica
21.000
a Agropoli

22 Lunedì
22.000
a Sesto

23 Martedì
23.000
a Pinerolo

24 Mercoledì
24.000
a Pinerolo e Sesto

25 Giovedì
25.000
Cortina di S. Paolo

26 Venerdì
26.000
in Tirolo e Fiemme

27 Sabato
27.000
a Vigonovo

28 Domenica
28.000
a Sarnano e Agropoli

29 Lunedì
29.000
a Caserta

30 Martedì
30.000
a Marina

31 Mercoledì
31.000
a Salsomaggiore

★ Curiosità, eventi e produzioni tipiche che accompagnano il susseguirsi delle quattro stagioni.

Retro in quadricromia - Festività internazionali

CA-115 4 Stagioni

Mensile 12 fogli - Stampato fronte/retro
Carta patinata 70 gr f.to cm 29x47
Imballo: n.100

Calendario + stampa su testata in quadricromia.
Testata A: formato stampa vedi pag. 51

CA-115 n° 100 n° 200 n° 300 n° 500 n°1.000 e +
4 Stagioni € 1,697 € 1,598 € 1,536 € 1,497 € 1,459
+ costo fisso per avviamento macchine € 36
per ogni diverso formato di testata. (Ristampa € 30)





Process, Civil, Mechanical, Electrical, Instrumentation, Safety, Commissioning Start-up

Tecnigroup s.r.l. Via del Parco, 13 CAP 40015 - Galliera (BO) Italy - Phone: +39 051 6671154 - Fax: +39 051 815661
e-mail: info@tecnigroup.eu - Web: www.tecnigroup.eu



GENNAIO 2018

V8
DICI. 2017

1 V
2 S
3 D
4 L
5 M
6 M
7 O
8 V
9 S
10 D
11 L
12 M
13 M
14 G
15 V
16 S
17 D
18 L
19 M
20 M
21 G
22 V
23 S
24 D
25 L
26 M
27 M
28 G
29 V
30 S
31 D

1	LUN	1 GEN	1 GEN	1 GEN	1 GEN
2	MAR	2 MAR	2 MAR	2 MAR	2 MAR
3	MER	3 MAR	3 MAR	3 MAR	3 MAR
4	GIO	4 MAR	4 MAR	4 MAR	4 MAR
5	VEN	5 MAR	5 MAR	5 MAR	5 MAR
6	SAB	6 MAR	6 MAR	6 MAR	6 MAR
7	DOM	7 MAR	7 MAR	7 MAR	7 MAR
8	LUN	8 MAR	8 MAR	8 MAR	8 MAR
9	MAR	9 MAR	9 MAR	9 MAR	9 MAR
10	MER	10 MAR	10 MAR	10 MAR	10 MAR
11	GIO	11 MAR	11 MAR	11 MAR	11 MAR
12	VEN	12 MAR	12 MAR	12 MAR	12 MAR
13	SAB	13 MAR	13 MAR	13 MAR	13 MAR
14	DOM	14 MAR	14 MAR	14 MAR	14 MAR
15	LUN	15 MAR	15 MAR	15 MAR	15 MAR
16	MAR	16 MAR	16 MAR	16 MAR	16 MAR

17	MER	17 MAR	17 MAR	17 MAR	17 MAR
18	GIO	18 MAR	18 MAR	18 MAR	18 MAR
19	VEN	19 MAR	19 MAR	19 MAR	19 MAR
20	SAB	20 MAR	20 MAR	20 MAR	20 MAR
21	DOM	21 MAR	21 MAR	21 MAR	21 MAR
22	LUN	22 MAR	22 MAR	22 MAR	22 MAR
23	MAR	23 MAR	23 MAR	23 MAR	23 MAR
24	MER	24 MAR	24 MAR	24 MAR	24 MAR
25	GIO	25 MAR	25 MAR	25 MAR	25 MAR
26	VEN	26 MAR	26 MAR	26 MAR	26 MAR
27	SAB	27 MAR	27 MAR	27 MAR	27 MAR
28	DOM	28 MAR	28 MAR	28 MAR	28 MAR
29	LUN	29 MAR	29 MAR	29 MAR	29 MAR
30	MAR	30 MAR	30 MAR	30 MAR	30 MAR
31	MER	31 MAR	31 MAR	31 MAR	31 MAR

W
GEN. 2018

1 G
2 V
3 S
4 D
5 L
6 M
7 M
8 O
9 V
10 S
11 D
12 L
13 M
14 M
15 G
16 V
17 S
18 D
19 L
20 M
21 M
22 G
23 V
24 S
25 D
26 L
27 M
28 M

Festività internazionali - Retro in quadricromia

* Percorrendo le principali attrazioni turistiche ed i sapori tipici di alcune delle città più rappresentative della nostra terra.

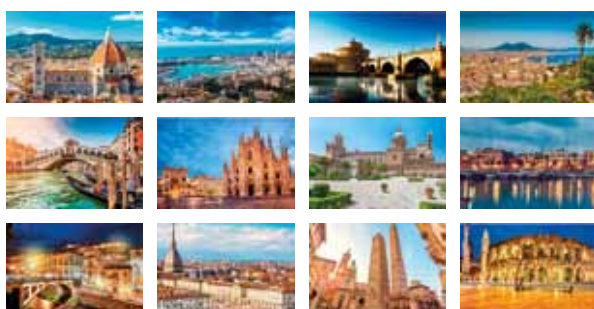

Città d'Italia CA-116

Mensile 12 fogli - Stampato fronte/retro
Carta patinata 70 gr f.to cm 29x47
Imballo: n.100

Calendario + stampa su testata in quadricromia.
Testata A: f.to stampa vedi pag. 51

CA-116 n° 100 n° 200 n° 300 n° 500 n°1.000 e +
Città d'Italia € 1,697 € 1,598 € 1,536 € 1,497 € 1,459
+ costo fisso per avviamento macchine € 36
per ogni diverso formato di testata. (Ristampa € 30)

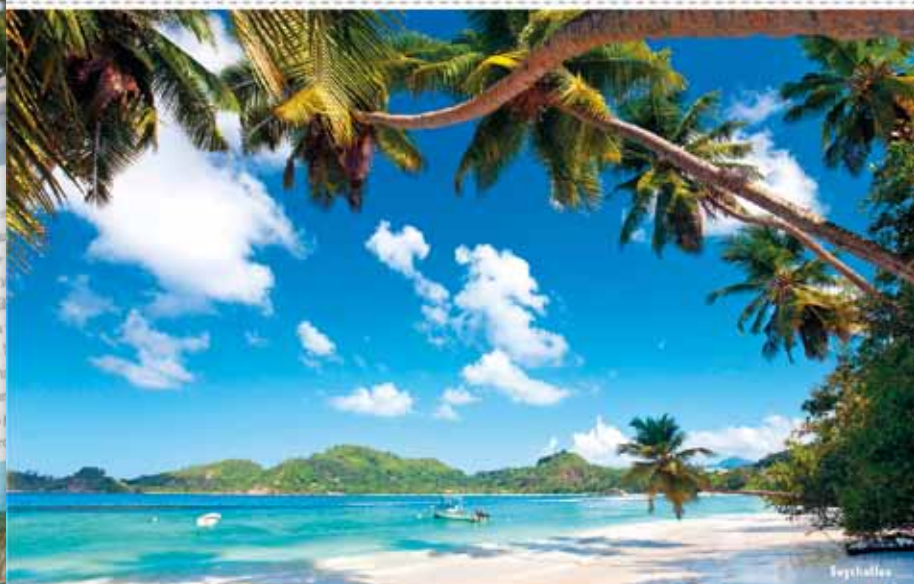

GENNAIO 2018		
1	V	
2	S	
3	D	
4	L	
5	M	
6	M	
7	G	
8	V	
9	S	
10	D	
11	L	
12	M	
13	M	
14	G	
15	V	
16	S	
17	D	
18	L	
19	M	
20	M	
21	G	
22	V	
23	S	
24	D	
25	L	
26	M	
27	M	
28	G	
29	V	
30	S	
31	D	

★ Un viaggio lungo dodici mesi attraverso le spiagge più assolate e le vette più alte dei cinque continenti.

Retro in quadricromia - Festività internazionali

CA-117 Paesaggi
Mensile 12 fogli - Stampato fronte/retro
Carta patinata 70 gr f.to cm 29x47
Imballo: n.100

Calendario + stampa su testata in quadricromia.
Testata A: formato stampa vedi pag. 51

CA-117 Paesaggi n° 100 n° 200 n° 300 n° 500 n°1.000 e +
€ 1,697 € 1,598 € 1,536 € 1,497 € 1,459

+ costo fisso per avviamento macchine € 36
per ogni diverso formato di testata. (Ristampa € 30)

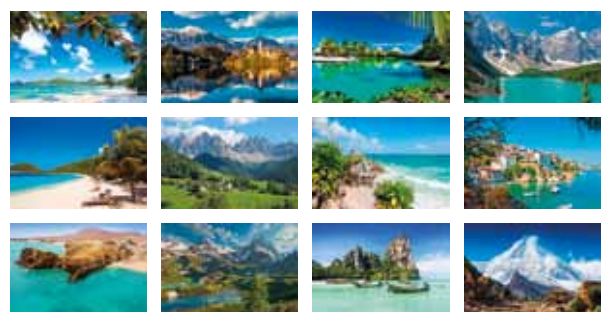

FLY ANYWHERE low cost...senza pensieri!

GENNAIO 2018

RIO DE JANEIRO

CRISTO REDENTORE

1	Lunedì	11-201	17	Mercoledì	11-201
2	Martedì	11-201	18	Giovedì	11-201
3	Mercoledì	11-201	19	Venerdì	11-201
4	Giovedì	11-201	20	Sabato	11-201
5	Venerdì	11-201	21	Domenica	11-201
6	Sabato	11-201	22	Lunedì	11-201
7	Domenica	11-201	23	Martedì	11-201
8	Lunedì	11-201	24	Mercoledì	11-201
9	Martedì	11-201	25	Giovedì	11-201
10	Mercoledì	11-201	26	Venerdì	11-201
11	Giovedì	11-201	27	Sabato	11-201
12	Venerdì	11-201	28	Domenica	11-201
13	Sabato	11-201	29	Lunedì	11-201
14	Domenica	11-201	30	Martedì	11-201
15	Lunedì	11-201	31	Mercoledì	11-201
16	Martedì	11-201			

DICEMBRE 2017 **2018** **FEBBRAIO 2018**



Festività internazionali - Retro in quadricromia

★ Una panoramica su alcuni dei luoghi più incantevoli del mondo e sulle principali opere architettoniche.



Città e meraviglie del mondo **CA-118**

Mensile 12 fogli - Stampato fronte/retro
Carta patinata 70 gr f.to cm 29x47
Imballo: n.100

Calendario + stampa su testata in quadricromia.
Testata **A**: f.to stampa vedi pag. 51

CA-118
Città e meraviglie del mondo n° 100 n° 200 n° 300 n° 500 n°1.000 e +
€ 1,697 € 1,598 € 1,536 € 1,497 € 1,459

+ costo fisso per avviamento macchine € 36
per ogni diverso formato di testata. (Ristampa € 30)



Spa Relaxation

Via fratelli Bandiera, 51
Cossato Ligure



SE
NE DI
GIO

Il massaggio rilassante
Il massaggio rilassante aiuta ad alleviare stress e fatica e a
e coccolati. Le zone del corpo in cui si accumulano le tensioni
multiplici: dalla testa al collo, dalle braccia, alla schiena
massaggio aumenta la flessibilità del corpo, migliora la chi
stimola il flusso di energia e contribuisce a produrre una
vitalità.

Il massaggio per lo sport
Viene considerato parte integrante dell'allenamento di
In particolar modo è necessario di cure sono gambe e
rità inferiori lavorano duramente durante tutto il gi
bene le forze, c'è il rischio che questi muscoli accumu
vitalità.

Il massaggio riabilitativo
Consente di agevolare, dopo ferite o operazioni che
ritorno alla normalità. In questi casi è comunque su
di un fisioterapista.

Il massaggio estetico
Ammorbidisce la pelle e può portare ad una riduz
tima dipende da uno scarso funzionamento del m
fiore, cioè un accumulo di grasso localizzato so
massaggio si può agire sui vasi linfatici rendend
che, per diversi motivi, si è accumulata tra la pe



DIC 2017 GENNAIO 2018 FEB 2018

1 V	1 Lunedì	17 Mercoledì	1 G
2 S	2 Martedì	18 Giovedì	2 V
3 D	3 Mercoledì	19 Venerdì	3 S
4 L	4 Giovedì	20 Sabato	4 D
5 M	5 Venerdì	21 Domenica	5 L
6 M	6 Sabato	22 Lunedì	6 M
7 G	7 Domenica	23 Martedì	7 M
8 V	8 Lunedì	24 Mercoledì	8 G
9 S	9 Martedì	25 Giovedì	9 V
10 D	10 Mercoledì	26 Venerdì	10 S
11 L	11 Giovedì	27 Sabato	11 D
12 M	12 Venerdì	28 Domenica	12 L
13 M	13 Sabato	29 Lunedì	13 M
14 G	14 Domenica	30 Martedì	14 M
15 V	15 Lunedì	31 Mercoledì	15 G
16 S	16 Martedì		16 V
17 D			17 S
18 L			18 D
19 M			19 L
20 M			20 M
21 G			21 M
22 V			22 G
23 S			23 V
24 D			24 S
25 L			25 D
26 M			26 L
27 M			27 M
28 G			28 M
29 V			29 V
30 S			30 S
31 D			31 D



★ Tutti i segreti di bellezza per restare in forma tutto l'anno.

Retro in quadricromia - Festività internazionali

CA-120 Elisir di bellezza

Mensile 12 fogli - Stampato fronte/retro
Carta patinata 70 gr f.to cm 29x47
Imballo: n. 100

Calendario + stampa su testata in quadricromia.
Testata A: f.to stampa vedi pag. 51

CA-120
Elisir di bellezza n° 100 € 1,697 n° 200 € 1,598 n° 300 € 1,536 n° 500 € 1,497 n° 1.000 e+ € 1,459

+ costo fisso per avviamento macchine € 36
per ogni diverso formato di testata. (Ristampa € 30)



TUSCANY

La cucina della maremma



DIC 2017
GENNAIO 2018
FEB 2018

1 V	1 Lunedì	17 Mercoledì	1 G
2 S	2 Martedì	18 Giovedì	2 V
3 D	3 Mercoledì	19 Venerdì	3 S
4 L	4 Giovedì	20 Sabato	4 D
5 M	5 Venerdì	21 Domenica	5 L
6 M	6 Sabato	22 Lunedì	6 M
7 G	7 Domenica	23 Martedì	7 M
8 V	8 Lunedì	24 Mercoledì	8 G
9 S	9 Martedì	25 Giovedì	9 V
10 D	10 Mercoledì	26 Venerdì	10 S
11 L	11 Giovedì	27 Sabato	11 D
12 M	12 Venerdì	28 Domenica	12 L
13 M	13 Sabato	29 Lunedì	13 M
14 G	14 Domenica	30 Martedì	14 M
15 V	15 Lunedì	31 Mercoledì	15 G
16 S	16 Martedì		16 V
17 D			17 S
18 L			18 D
19 M			19 L
20 M			20 M
21 G			21 M
22 V			22 G
23 S			23 V
24 D			24 S
25 L			25 D
26 M			26 L
27 M			27 M
28 G			28 M
29 V			
30 S			
31 D			



Festività internazionali - Retro in quadricromia

* I segreti e le ricette per portare nella tua tavola un piatto da chef stellato!



Cucina stellata CA-124

Mensile 12 fogli - Stampato fronte/retro
Carta patinata 70 gr f.to cm 29x47
Imballo: n.100

Calendario + stampa su testata in quadricromia.
Testata A: formato stampa vedi pag. 51

CA-124 Cucina stellata
 n° 100 € 1,697
 n° 200 € 1,598
 n° 300 € 1,536
 n° 500 € 1,497
 n° 1.000 e+ € 1,459
 + costo fisso per avviamento macchine € 36 per ogni diverso formato di testata. (Ristampa € 30)



Via Colli Alti, 25 - PESARO



GENNAIO

1 Lunedì 11.04
1.04
A. Basso

2 Martedì
1.04
A. Basso

3 Mercoledì
1.04
A. Basso

4 Giovedì
1.04
A. Basso

5 Venerdì
1.04
A. Basso

6 Sabato
1.04
A. Basso

7 Domenica
1.04
A. Basso

8 Lunedì 1.04
1.04
A. Basso

9 Martedì
1.04
A. Basso

10 Mercoledì
1.04
A. Basso

11 Giovedì
1.04
A. Basso

12 Venerdì
1.04
A. Basso

13 Sabato
1.04
A. Basso

14 Domenica
1.04
A. Basso

15 Lunedì 1.04
1.04
A. Basso

16 Martedì
1.04
A. Basso

La ricetta del mese

Ravioli al radicchio e speck

Ingredienti
Farina 300 g, uova 3, tuorli 2, radicchio 400 g, speck 200 g, formaggio di fossa 100 g, ricotta 200 g, scalogno 1, olio extravergine d'oliva, burro, salvia, pepe

Preparazione
Lavare il radicchio e tagliato a striscioline. Mettere a rosolare un trito di scalogno in una padella con un po' di olio. Aggiungere lo speck tagliato a fettucce sottili e il radicchio. Cuocere sin quando i liquidi non saranno tutti evaporati. In una terrina a parte aggiungere allo speck e al radicchio la ricotta, il formaggio di fossa, i due tuorli e il pepe. Amalgamare per bene il tutto. Fare la pasta seguendo la nostra ricetta. Spianata e formate i ravioli, aiutandovi con un tagliarandi oppure con bicchieri. Riemplili con l'impasto preparato precedentemente, quindi chiudeteli spennellando i bordi con un po' d'acqua o di latte in modo tale che si aderiscano bene e non si aprano in cottura. Riposeteli in un vassoio con un po' di semola che servirà a non farli attaccare gli uni con gli altri. Preparate il condimento facendo sciogliere in un pentolino a fuoco dolce almeno 150 gr di burro. Aggiungete una 70 di foglie di salvia e del pepe. Cuscite i ravioli in abbondante acqua salata. Ci verranno giusti 3 ritorni per cuocerli, scolateli e condite con burro e salvia. Impiattate i ravioli ricompletando con una spolverata di pepe.

Mercoledì 17
17.04
A. Basso

Giovedì 18
18.04
A. Basso

Venerdì 19
19.04
A. Basso

Sabato 20
20.04
A. Basso

Domenica 21
21.04
A. Basso

Lunedì 22
22.04
A. Basso

Martedì 23
23.04
A. Basso

Mercoledì 24
24.04
A. Basso

Giovedì 25
25.04
A. Basso

Venerdì 26
26.04
A. Basso

Sabato 27
27.04
A. Basso

Domenica 28
28.04
A. Basso

Lunedì 29
29.04
A. Basso

Martedì 30
30.04
A. Basso

Mercoledì 31
31.04
A. Basso

DICEMBRE 2017							FEBBRAIO 2018						
Lunedì	Martedì	Mercoledì	Giovedì	Venerdì	Sabato	Domenica	Lunedì	Martedì	Mercoledì	Giovedì	Venerdì	Sabato	Domenica
4	5	6	7	8	9	10	5	6	7	8	9	10	11
11	12	13	14	15	16	17	12	13	14	15	16	17	18
18	19	20	21	22	23	24	19	20	21	22	23	24	25
25	26	27	28	29	30	31	26	27	28				

* Crea il menu più adatto alle tue esigenze in base a ingredienti, portata, tempo e tipo di cottura.

Retro in quadricromia - Festività internazionali

CA-132 Gastronomia
Mensile 12 fogli - Stampato fronte/retro
Carta patinata 70 gr f.to cm 29x47
Imballo: n.100

Calendario + stampa su testata in quadricromia.
Testata A: formato stampa vedi pag. 51

CA-132 Gastronomia n° 100 n° 200 n° 300 n° 500 n° 1.000 e +
€ 1,697 € 1,598 € 1,536 € 1,497 € 1,459

+ costo fisso per avviamento macchine € 36
per ogni diverso formato di testata. (Ristampa € 30)

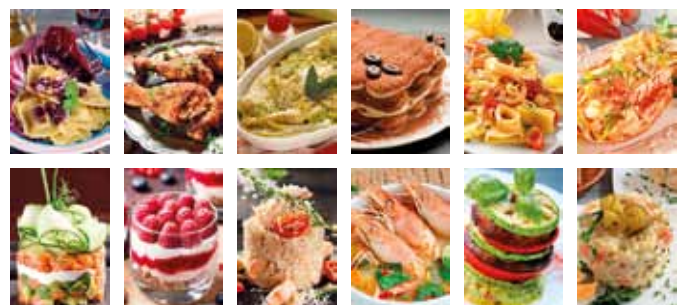



Pizzeria

Come una Volta

Chiusura Lunedì - E' gradita la prenotazione

Via Chiesa Nuova, Sezze (LT) - Tel: 348.3836785



GENNAIO 2018

1 V	2 S	3 D	4 L	5 M	6 G	7 V	8 S	9 D	10 L	11 M	12 M	13 M	14 G	15 V	16 S	17 D	18 L	19 M	20 M	21 G	22 V	23 S	24 D	25 L	26 M	27 M	28 G	29 V	30 S	31 D
1 LUN	2 MAR	3 MER	4 GIO	5 VEN	6 SAB	7 DOM	8 LUN	9 MAR	10 MER	11 GIO	12 VEN	13 SAB	14 DOM	15 LUN	16 MAR	17 MER	18 GIO	19 VEN	20 SAB	21 DOM	22 LUN	23 MAR	24 MER	25 GIO	26 VEN	27 SAB	28 DOM	29 LUN	30 MAR	31 MER



UN PO' DI STORIA







Festività internazionali - Retro in quadricromia

* Scopriamo i segreti della Pizza seguendo le originali ricette della tradizione napoletana.

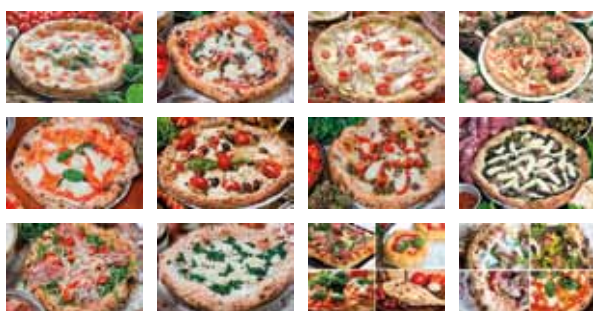

Pizza CA-136

Mensile 12 fogli - Stampato fronte/retro
Carta patinata 70 gr f.to cm 29x47
Imballo: n.100

Calendario + stampa su testata in quadricromia.
Testata A: f.to stampa vedi pag. 51

CA-136	n° 100	n° 200	n° 300	n° 500	n° 1.000 e +
Pizza	€ 1,697	€ 1,598	€ 1,536	€ 1,497	€ 1,459

+ costo fisso per avviamento macchine € 36 per ogni diverso formato di testata. (Ristampa € 30)

N ELIMINARE I CARBOIDRATI DALLA DIETA

IL GIUSTO EQUILIBRIO

Preziosi
PANIFICIO A LEGNA

Produzione e Punto Vendita: Via Barone Nisco 5, Giorgio Del Sannio (BN) - Tel. 0824 337525
Punto Vendita: Corso Umberto I - n. 166 Avellino Tel. 0825 71926

GENNAIO 2018

<p>1 V 2 S 3 D 4 L 5 M 6 M 7 G 8 V 9 S 10 D 11 L 12 M 13 M 14 G 15 V 16 S 17 D 18 L 19 M 20 M 21 G 22 V 23 S 24 D 25 L 26 M 27 M 28 O 29 V 30 S 31 D</p>	<p>1 LUN 2 MAR 3 MER 4 GIO 5 VEN 6 SAB 7 DOM 8 LUN 9 MAR 10 MER 11 GIO 12 VEN 13 SAB 14 DOM 15 LUN 16 MAR</p>	<p>17 MER 18 GIO 19 VEN 20 SAB 21 DOM 22 LUN 23 MAR 24 MER 25 GIO 26 VEN 27 SAB 28 DOM 29 LUN 30 MAR 31 MER</p>	<p>1 G 2 V 3 D 4 L 5 M 6 M 7 G 8 V 9 S 10 S 11 D 12 L 13 M 14 M 15 G 16 V 17 S 18 D 19 L 20 M 21 M 22 O 23 V 24 S 25 D 26 L 27 M 28 M</p>
---	---	--	---

★ Due degli alimenti più diffusi e consumati in Italia: approfondiamo le varianti di pane e pasta.

Retro in quadricromia - Festività internazionali

CA-138 Pane e Pasta
Mensile 12 fogli - Stampato fronte/retro
Carta patinata 70 gr f.to cm 29x47
Imballo: n.100

Calendario + stampa su testata in quadricromia.
Testata **A**: formato stampa vedi pag. 51

CA-138 n° 100 n° 200 n° 300 n° 500 n°1.000 e +
Pane e Pasta € 1,697 € 1,598 € 1,536 € 1,497 € 1,459

+ costo fisso per avviamento macchine € 36
per ogni diverso formato di testata. (Ristampa € 30)





GENNAIO 2018		FEB. 2018	
1 V	1 LUN	17 MER	1 G
2 S	2 MAR	18 GIO	2 V
3 D	3 MER	19 VEN	3 S
4 L	4 GIO	20 SAB	4 D
5 M	5 VEN	21 DOM	5 L
6 M	6 SAB	22 LUN	6 M
7 V	7 DOM	23 MAR	7 M
8 D	8 LUN	24 MER	8 G
9 S	9 MAR	25 GIO	9 V
10 L	10 MER	26 VEN	10 S
11 M	11 GIO	27 SAB	11 D
12 M	12 VEN	28 DOM	12 L
13 G	13 SAB	29 LUN	13 M
14 V	14 DOM	30 MAR	14 M
15 S	15 LUN	31 MER	15 G
16 D	16 MAR		16 V
17 L			17 S
18 M			18 D
19 M			19 L
20 G			20 M
21 V			21 G
22 S			22 M
23 D			23 V
24 L			24 S
25 M			25 D
26 M			26 L
27 G			27 M
28 V			28 G
29 S			29 V
30 D			30 S
31 L			31 D

Festività internazionali - Retro in quadricromia

★ Le differenti identità culinarie che caratterizzano ogni regione del Bel Paese.



Prodotti tipici CA-140

Mensile 12 fogli - Stampato fronte/retro
Carta patinata 70 gr f.to cm 29x47
Imballo: n.100

Calendario + stampa su testata in quadricromia.
Testata A: f.to stampa vedi pag. 51

CA-140
Prodotti tipici n° 100 € 1,697 n° 200 € 1,598 n° 300 € 1,536 n° 500 € 1,497 n° 1.000 e + € 1,459
+ costo fisso per avviamento macchine € 36 per ogni diverso formato di testata. (Ristampa € 30)

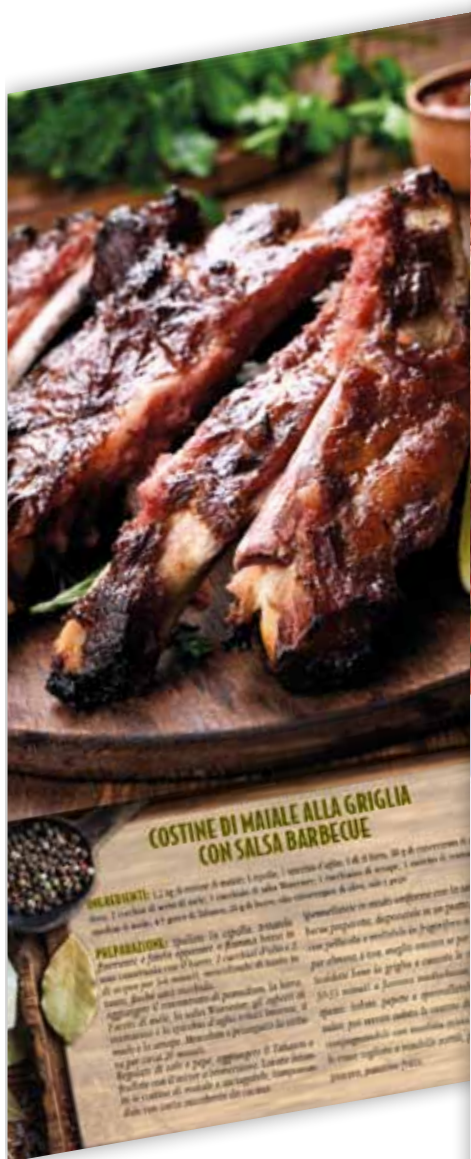

SUPERMERCATI

Qualità
al centesimo

TUTTI I GIORNI SPECIALISTI NELLA QUALITÀ

ORTOFRUTTA - MACELLERIA E PRONTO CUOCI - PRODOTTI TIPICI DEI NEBRODI - ENOTECA "BUSTO DI VINO"

Casei per tradizione

MACELLERIA

Pascoli dei Nebrodi
La Piana Caprese

GENNAIO 2018

<p>1 V 2 S 3 D 4 L 5 M 6 M 7 D 8 V 9 S 10 D 11 L 12 M 13 M 14 G 15 V 16 S 17 D 18 L 19 M 20 M 21 G 22 V 23 S 24 D 25 L 26 M 27 M 28 O 29 V 30 S 31 D</p>	<p>1 LUN 2 MAR 3 MER 4 GIO 5 VEN 6 SAB 7 DOM 8 LUN 9 MAR 10 MER 11 GIO 12 VEN 13 SAB 14 DOM 15 LUN 16 MAR</p>	<p>17 MER 18 GIO 19 VEN 20 SAB 21 DOM 22 LUN 23 MAR 24 MER 25 GIO 26 VEN 27 SAB 28 DOM 29 LUN 30 MAR 31 MER</p>	<p>1 G 2 V 3 S 4 D 5 L 6 M 7 M 8 G 9 V 10 S 11 D 12 L 13 M 14 M 15 G 16 V 17 S 18 D 19 L 20 M 21 M 22 G 23 V 24 S 25 D 26 L 27 M 28 M</p>
---	---	--	---

* Alla griglia, in padella o al forno, le innumerevoli cotture adatte a pregiati tagli di carne.

Retro in quadricromia - Festività internazionali

CA-142 Carni

Mensile 12 fogli - Stampato fronte/retro
Carta patinata 70 gr f.to cm 29x47
Imballo: n.100

Calendario + stampa su testata in quadricromia.
Testata A: formato stampa vedi pag. 51

CA-142 n° 100 n° 200 n° 300 n° 500 n°1.000 e +
Carni € 1,697 € 1,598 € 1,536 € 1,497 € 1,459

+ costo fisso per avviamento macchine € 36
per ogni diverso formato di testata. (Ristampa € 30)



GIANNI PESCHERIA

IL PESCE PESCATO
LO TROVI DA NOI

Piazza IV Novembre, 19
MARCON (Venezia)



V S
DIC. 2017

GENNAIO 2018

A
FEB. 2018

	1 LUN	14 Jan s. Stefano & Giustina		17 MER	17 Jan s. Antonio Abate		1 G
2	MAR	15 Jan s. Radice & Gregorio		18 GIO	18 Jan s. Liberato		2 V
3	MER	16 Jan s. Cassiano		19 VEN	19 Jan s. Vito		3 O
4	GIO	17 Jan s. Simeone & Iudith		20 SAB	20 Jan s. Sebastiano & Adelfo		4 L
5	VEN	18 Jan s. Andrea		21 DOM	21 Jan s. Agostino		5 M
6	SAB	19 Jan s. Felice & Adelfo		22 LUN	22 Jan s. Rocco		6 M
7	DOM	20 Jan s. Sebastiano & Adelfo		23 MAR	23 Jan s. Teodoro		7 M
8	LUN	21 Jan s. Rocco		24 MER	24 Jan s. Francesco & Sisto		8 V
9	MAR	22 Jan s. Costantino		25 GIO	25 Jan s. Felice & Adelfo		9 V
10	MER	23 Jan s. Felice & Adelfo		26 VEN	26 Jan s. Teodoro		10 S
11	GIO	24 Jan s. Agostino		27 SAB	27 Jan s. Agostino		11 O
12	VEN	25 Jan s. Teodoro		28 DOM	28 Jan s. Francesco & Sisto		12 L
13	SAB	26 Jan s. Felice & Adelfo		29 LUN	29 Jan s. Costantino		13 L
14	DOM	27 Jan s. Agostino		30 MAR	30 Jan s. Rocco		14 M
15	LUN	28 Jan s. Felice & Adelfo		31 MER	31 Jan s. Sebastiano & Adelfo		15 M
16	MAR	29 Jan s. Costantino					16 M

Festività internazionali - Retro in quadricromia

* Gli odori, i colori e i sapori del mare in numerose ricette pensate esclusivamente per voi.

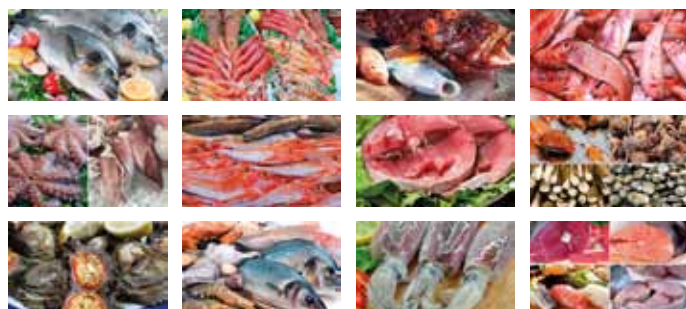

Mare in tavola CA-144

Mensile 12 fogli - Stampato fronte/retro
Carta patinata 70 gr f.to cm 29x47
Imballo: n.100

Calendario + stampa su testata in quadricromia.
Testata A: f.to stampa vedi pag. 51

CA-144
Mare in tavola

n° 100	n° 200	n° 300	n° 500	n° 1.000 e +
€ 1,697	€ 1,598	€ 1,536	€ 1,497	€ 1,459

+ costo fisso per avviamento macchine € 36
per ogni diverso formato di testata. (Ristampa € 30)

Pere e broccoli

PERE.
Il Pero comunis, appartiene alla famiglia delle Rosaceae e cresce in tutte le zone del mondo temperato, sia in Europa occidentale, sia in Asia e Africa.

Il pero è un frutto molto nutriente, ricco di carboidrati, dalle 0,4 % di proteine, dal 11 % di fibre alimentari e dalle vitamine B1, B2, B3, B5, B6, vitamina C, acido beta-carotene, organoacido, acido ascorbico, acido glutammico, alanina, cistina, glicina, leucina, lisina, prolina, metionina, serina, treonina.

Composizione chimica dei broccoli
I broccoli crudi contengono l'82% di acqua, lo 0,2% di proteine, il 2,8% di zuccheri, il 1,4% di fibre, il 1,1% di vitamine A, la vitamina C, il 1,1% di vitamine E, K e I. Sono inoltre presenti il calcio, il fosforo, il potassio, il sodio, il magnesio, il ferro, il manganese, il rame, il zinco, il selenio, il cobalto, il nichel, il vanadio, il silicio, il boro, il cromo, il molibdeno, il manganese, il rame, il zinco, il selenio, il cobalto, il nichel, il vanadio, il silicio, il boro, il cromo, il molibdeno.

Proprietà dei broccoli.
Questi vegetali sono ricchi di fibre, di vitamine A, C, E, K e I. Sono inoltre presenti il calcio, il fosforo, il potassio, il sodio, il magnesio, il ferro, il manganese, il rame, il zinco, il selenio, il cobalto, il nichel, il vanadio, il silicio, il boro, il cromo, il molibdeno.

Proprietà salutari dei broccoli
I broccoli sono un ortaggio ricco di sali minerali come calcio, ferro e potassio. Contengono anche vitamina C, vitamina B1 e B2, fibre alimentari e mufrofanoli, una sostanza che previene la crescita di cellule cancerogene, impedisce il processo di divisione cellulare con conseguente apoptosi (morte della cellula) ed esplica un'azione protettiva contro i tumori intestinali, polmonari e del seno.

ARCOBALENO DELLA FRUTTA

**IMPORT-EXPORT
COMMERCIO ALL'INGROSSO
DI FRUTTA E ORTAGGI FRESCHI**

Via Palestriani, 14 - Bologna

GENNAIO

1 Lunedì
11-01
a. Ferrara

2 Martedì
12-01
a. Ferrara

3 Mercoledì
13-01
a. Ferrara

4 Giovedì
14-01
a. Ferrara

5 Venerdì
15-01
a. Ferrara

6 Sabato
16-01
a. Ferrara

7 Domenica
17-01
a. Ferrara

8 Lunedì
18-01
a. Ferrara

9 Martedì
19-01
a. Ferrara

10 Mercoledì
20-01
a. Ferrara

11 Giovedì
21-01
a. Ferrara

12 Venerdì
22-01
a. Ferrara

13 Sabato
23-01
a. Ferrara

14 Domenica
24-01
a. Ferrara

15 Lunedì
25-01
a. Ferrara

16 Martedì
26-01
a. Ferrara

LA FRUTTA DEL MESE



Vantaggi delle Pere
Sode, succose, rinfrescanti, le pere ci aiutano ad affrontare le alte temperature con un picco di idratazione in più. Sono frutti di media grandezza, ricocciuti scientificamente come Pyrus communis, la specie più diffusa e coltivata d'Europa. Nonostante il loro alto contenuto di carboidrati, le pere hanno un basso indice glicemico, per questo motivo possono essere consumate senza alcun problema, anche nell'alimentazione di soggetti diabetici.

ORTAGGI DI STAGIONE



Le proprietà salutari dei Broccoli
I broccoli sono ortaggi ricchi di sali minerali come calcio, ferro e potassio. Contengono anche vitamina C, vitamina B1 e B2, fibre alimentari e mufrofanoli, una sostanza che previene la crescita di cellule cancerogene, impedisce il processo di divisione cellulare con conseguente apoptosi (morte della cellula) ed esplica un'azione protettiva contro i tumori intestinali, polmonari e del seno.

Mercoledì
27-01
a. Ferrara

17

Giovedì
28-01
a. Ferrara

18

Venerdì
29-01
a. Ferrara

19

Sabato
30-01
a. Ferrara

20

Domenica
31-01
a. Ferrara

21

Lunedì
01-02
a. Ferrara

22

Martedì
02-02
a. Ferrara

23

Mercoledì
03-02
a. Ferrara

24

Giovedì
04-02
a. Ferrara

25

Venerdì
05-02
a. Ferrara

26

Sabato
06-02
a. Ferrara

27

Domenica
07-02
a. Ferrara

28

Lunedì
08-02
a. Ferrara

29

Martedì
09-02
a. Ferrara

30

Mercoledì
10-02
a. Ferrara

31

DICEMBRE 2017						
Lunedì	Martedì	Mercoledì	Giovedì	Venerdì	Sabato	Domenica
4	5	6	7	8	9	10
11	12	13	14	15	16	17
18	19	20	21	22	23	24
25	26	27	28	29	30	31

2018

FEBBRAIO 2018						
Lunedì	Martedì	Mercoledì	Giovedì	Venerdì	Sabato	Domenica
5	6	7	8	9	10	11
12	13	14	15	16	17	18
19	20	21	22	23	24	25
26	27	28				

* La freschezza di frutta e verdura per combattere i segni del tempo.

Retro in quadricromia - Festività internazionali

CA-146 Frutta e Verdura

Mensile 12 fogli - Stampato fronte/retro
Carta patinata 70 gr f.to cm 29x47
Imballo: n.100

Calendario + stampa su testata in quadricromia.
Testata A: formato stampa vedi pag. 51

CA-146
Frutta e Verdura
n° 100 n° 200 n° 300 n° 500 n°1.000 e +
€ 1,697 € 1,598 € 1,536 € 1,497 € 1,459
+ costo fisso per avviamento macchine € 36
per ogni diverso formato di testata. (Ristampa € 30)

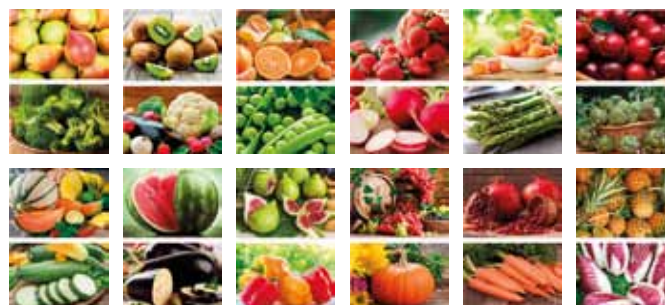

TORREFAZIONE CAFFÈ

SAN MARCO

VENDITA INGROSSO E DETTAGLIO - CAFFÈ - THE - SOLUBILI

GENNAIO

2018

1	LUN	San 1
2	MAR	
3	MER	
4	GIO	
5	VEN	
6	SAB	
7	DOM	
8	LUN	San 2
9	MAR	
10	MER	
11	GIO	
12	VEN	
13	SAB	
14	DOM	
15	LUN	San 3
16	MAR	
17	MER	
18	GIO	
19	VEN	
20	SAB	
21	DOM	
22	LUN	San 4
23	MAR	
24	MER	
25	GIO	
26	VEN	
27	SAB	
28	DOM	
29	LUN	San 5
30	MAR	
31	MER	

IL CAFFÈ NAPOLETANO

... alla pizza, ai maccheroni e ai babà, il caffè è il re degli altri mostri sacri, è uno dei suoi pochi d'orgoglio più buone che da qualsiasi altra parte, non è molto napoletano: nel senso che è furbo.

Perché è proprio lì, a Napoli, il segreto del successo di questo caffè. Ed è questo, a Napoli, il caffè: un bevanda gradita da ingegneri da soli, scienziati, politici, avvocati, medici, professori, ecc. Perché il segreto del caffè napoletano è un modo per rivelarsi che i piani della vita vanno condotti con un po' di napoletano. La parola - chiave del napoletano è proprio questa: "socialità".

Perché è proprio lì, a Napoli, il segreto del successo di questo caffè. Ed è questo, a Napoli, il caffè: un bevanda gradita da ingegneri da soli, scienziati, politici, avvocati, medici, professori, ecc. Perché il segreto del caffè napoletano è un modo per rivelarsi che i piani della vita vanno condotti con un po' di napoletano. La parola - chiave del napoletano è proprio questa: "socialità".

Festività internazionali - Retro in quadricromia

* Dolci, caffè e bevande, un universo di sapori da gustare in compagnia.



Goloserie CA-148

Mensile 12 fogli - Stampato fronte/retro
Carta patinata 70 gr f.to cm 29x47
Imballo: n.100

Calendario + stampa su testata in quadricromia.
Testata A: f.to stampa vedi pag. 51

CA-148	n° 100	n° 200	n° 300	n° 500	n°1.000 e +
Goloserie	€ 1,697	€ 1,598	€ 1,536	€ 1,497	€ 1,459

+ costo fisso per avviamento macchine € 36
per ogni diverso formato di testata. (Ristampa € 30)



Miele PRACONI
www.mielepraconi.it

Apicoltura Praconi

Az. Ag. Praconi Lando & Figli S.S.
Via Rio Salto Primo, 116
47030 - San Mauro Pascoli (FC)
Tel. Fax 0541932561

GENNAIO

1 Lunedì Luna
Mare Scuro & Buio

2 Martedì Luna
Mare Scuro & Buio

3 Mercoledì Luna
Mare Scuro & Buio

4 Giovedì Luna
Mare Scuro & Buio

5 Venerdì Luna
Mare Scuro & Buio

6 Sabato Luna
Mare Scuro & Buio

7 Domenica Luna
Mare Scuro & Buio

8 Lunedì Luna
Mare Scuro & Buio

9 Martedì Luna
Mare Scuro & Buio

10 Mercoledì Luna
Mare Scuro & Buio

11 Giovedì Luna
Mare Scuro & Buio

12 Venerdì Luna
Mare Scuro & Buio

13 Sabato Luna
Mare Scuro & Buio

14 Domenica Luna
Mare Scuro & Buio

15 Lunedì Luna
Mare Scuro & Buio

16 Martedì Luna
Mare Scuro & Buio

LUNARE

LUNA IN CAPRICORNO

(dal 22 Dicembre al 20 Gennaio)

I nati sotto il segno del Capricorno sono indolentemente dei grandi diplomatici. Sono essere responsabili, ma anche materialisti e spesso pessimisti. Tendono ad essere un po' ambiziosi, desiderosi di raggiungere il vertice sociale e grazie alla loro infinita pazienza, sanno anche come utilizzare le persone giuste che li aiutino a realizzare i loro scopi. Non hanno mai fretta, non sono impudali e credono nella buona educazione.

SEMINE E RACCOLTI

Nel mese di gennaio è possibile procedere alla semina in serra. Particolare attenzione, dal punto di vista della protezione dal gelo, dovrà essere posta alla semina di peperoni, pomodori, melanzane, rucola e basilico. Se il clima lo permette è possibile seminare direttamente in piena terra fave, piselli e carote. Chi ha a propria disposizione degli alberi da frutto potrà inoltre raccogliere e gustare mele, arance, mandarini, mandaranci, pere e pompelmi.

17 Mercoledì Luna
Mare Scuro & Buio

18 Giovedì Luna
Mare Scuro & Buio

19 Venerdì Luna
Mare Scuro & Buio

20 Sabato Luna
Mare Scuro & Buio

21 Domenica Luna
Mare Scuro & Buio

22 Lunedì Luna
Mare Scuro & Buio

23 Martedì Luna
Mare Scuro & Buio

24 Mercoledì Luna
Mare Scuro & Buio

25 Giovedì Luna
Mare Scuro & Buio

26 Venerdì Luna
Mare Scuro & Buio

27 Sabato Luna
Mare Scuro & Buio

28 Domenica Luna
Mare Scuro & Buio

29 Lunedì Luna
Mare Scuro & Buio

30 Martedì Luna
Mare Scuro & Buio

31 Mercoledì Luna
Mare Scuro & Buio

DICEMBRE 2017							FEBBRAIO 2018						
Lunedì	Martedì	Mercoledì	Giovedì	Venerdì	Sabato	Domenica	Lunedì	Martedì	Mercoledì	Giovedì	Venerdì	Sabato	Domenica
4	5	6	7	8	9	10	5	6	7	8	9	10	11
11	12	13	14	15	16	17	12	13	14	15	16	17	18
18	19	20	21	22	23	24	19	20	21	22	23	24	25
25	26	27	28	29	30	31	26	27	28				

* Attraverso la luna impariamo ad interpretare i segni astrologici che accompagnano la nostra vita quotidiana.

Retro in quadricromia - Festività internazionali

CA-152 Lunario

Mensile 12 fogli - Stampato fronte/retro
Carta patinata 70 gr f.to cm 29x47
Imballo: n.100

Calendario + stampa su testata in quadricromia.
Testata A: f.to stampa vedi pag. 51

CA-152 Lunario n° 100 € 1,697 n° 200 € 1,598 n° 300 € 1,536 n° 500 € 1,497 n° 1.000 e+ € 1,459

+ costo fisso per avviamento macchine € 36 per ogni diverso formato di testata. (Ristampa € 30)



Antica Farmacia

1793

Dr. Claudio Paturzo

CORSO SANGALLO, 52 - MONTE SAN SAVINO (AR) - TEL. 0575 844026



GENNAIO

Il Calendario
del Farmacista

1 Lunedì
1.01.18
S. Stefano
S. Stefano e S. Maria

2 Martedì
2.01.18
S. Felice e S. Adelfo

3 Mercoledì
3.01.18
S. Genesio

4 Giovedì
4.01.18
S. Teodoro e S. Felice

5 Venerdì
5.01.18
S. Felice

6 Sabato
6.01.18
S. Felice e S. Teodoro

7 Domenica
7.01.18
S. Felice e S. Teodoro

8 Lunedì
8.01.18
S. Stefano

9 Martedì
9.01.18
S. Felice

10 Mercoledì
10.01.18
S. Felice

11 Giovedì
11.01.18
S. Felice

12 Venerdì
12.01.18
S. Felice

13 Sabato
13.01.18
S. Felice

14 Domenica
14.01.18
S. Felice

15 Lunedì
15.01.18
S. Felice

16 Martedì
16.01.18
S. Felice



L'INFARTO

L'infarto del miocardio è causato da un restringimento improvviso o dall'occlusione completa dei vasi coronari che portano sangue ossigenato e ricco di nutrienti alle cellule cardiache. Un'arteria improvvisa del flusso sanguigno porta in pochi minuti alla sofferenza cellulare e seguitamente alla morte del tessuto vascolarizzato da lei arteria. La necrosi infartuata può avere dimensioni variabili e, a seconda della sua estensione la funzionalità cardiaca, risulta più o meno compromessa. Il riconoscimento tempestivo delle sintomatologie e il trattamento precoce riducono i danni a carico del miocardio e la mortalità.



La causa più frequente di occlusione è la trombosi, cioè l'accumulo di coaguli di sangue nel lume delle arterie. La trombosi è una conseguenza naturale dell'aterosclerosi, processo di lunga durata dovuto da accumularsi ad allungarsi di una sostanza, che si sommano a familiarità e a patologie più o meno note. La persona che crede di trovarsi in forte ad un soggetto colpito da infarto deve chiamare immediatamente il 118 e tenersi in contatto con questo, eseguire le manovre necessarie nell'attesa dell'arrivo dei soccorsi. Nell'eventualità che all'infarto segua l'arresto cardiocircolatorio è infatti indispensabile iniziare subito il massaggio cardiaco. Il tempo è prezioso e la probabilità di successo della defibrillazione diminuisce rapidamente al passare di ogni minuto.

17 Mercoledì
17.01.18
S. Stefano e S. Felice

18 Giovedì
18.01.18
S. Felice

19 Venerdì
19.01.18
S. Felice

20 Sabato
20.01.18
S. Felice e S. Teodoro

21 Domenica
21.01.18
S. Felice

22 Lunedì
22.01.18
S. Felice

23 Martedì
23.01.18
S. Felice

24 Mercoledì
24.01.18
S. Stefano e S. Felice

25 Giovedì
25.01.18
S. Felice e S. Teodoro

26 Venerdì
26.01.18
S. Felice

27 Sabato
27.01.18
S. Felice

28 Domenica
28.01.18
S. Felice

29 Lunedì
29.01.18
S. Felice

30 Martedì
30.01.18
S. Felice

31 Mercoledì
31.01.18
S. Stefano e S. Felice

DICEMBRE 2017

4	5	6	7	8	9	10
11	12	13	14	15	16	17
18	19	20	21	22	23	24
25	26	27	28	29	30	31

2018

FEBBRAIO 2018

5	6	7	8	9	10	11
12	13	14	15	16	17	18
19	20	21	22	23	24	25
26	27	28				

Attacco di cuore: cause, sintomi, emergenza e cura



Un attacco di cuore è la morte del tessuto cardiaco per via di un'arteria coronaria che si è bloccata. È un'emergenza medica che richiede un intervento immediato. La sopravvivenza dipende dal tempo trascorso tra l'inizio dei sintomi e l'arrivo al pronto soccorso. La morte cardiaca improvvisa è una causa comune di morte in giovane età.



Il sintomo di un attacco di cuore è il dolore al petto che si manifesta con un senso di oppressione, bruciore o peso sul petto. Il dolore si irradia al braccio sinistro, al collo, alla mandibola o alla schiena. Altri sintomi includono sudorazione, nausea, vertigini e mancanza di respiro. Se si avvertono questi sintomi, è necessario chiamare immediatamente il 118 e recarsi al pronto soccorso.

Festività internazionali - Retro in quadricromia

✳ Correggiamo lo stile di vita imparando a prevenire e riconoscere le cause dei nostri problemi di salute.



Farmacia **CA-154**
Mensile 12 fogli - Stampato fronte/retro
Carta patinata 70 gr f.to cm 29x47
Imballo: n.100

Calendario + stampa su testata in quadricromia.
Testata **A**: formato stampa vedi pag. 51

CA-154 Farmacia n° 100 € 1,697 n° 200 € 1,598 n° 300 € 1,536 n° 500 € 1,497 n° 1.000 e + € 1,459
+ costo fisso per avviamento macchine € 36 per ogni diverso formato di testata. (Ristampa € 30)



REVISIONI e RIPARAZIONE
anche sui marchi



GENNAIO

2018

1	dom	1/36
2	lun	1/36
3	mar	
4	mer	
5	gio	
6	ven	1/36
7	sab	
8	dom	1/36
9	lun	1/36
10	mar	
11	mer	
12	gio	
13	ven	
14	sab	
15	dom	1/36
16	lun	1/36
17	mar	
18	mer	
19	gio	
20	ven	
21	sab	
22	dom	1/36
23	lun	1/36
24	mar	
25	mer	
26	gio	
27	ven	
28	sab	
29	dom	1/36
30	lun	1/36
31	mar	

★ 12 immagini di nudi di donna lato B.

Retro in quadricromia - Festività internazionali

CA-160 Nudo lato B
Mensile 12 fogli - Stampato fronte/retro
Carta patinata 70 gr f.to cm 29x47
Imballo: n.100

Calendario + stampa su testata in quadricromia.
Testata **A**: f.to stampa vedi pag. 51

CA-160	n° 100	n° 200	n° 300	n° 500	n°1.000 e +
Nudo lato B	€ 1,697	€ 1,598	€ 1,536	€ 1,497	€ 1,459

+ costo fisso per avviamento macchine € 36
per ogni diverso formato di testata. (Ristampa € 30)

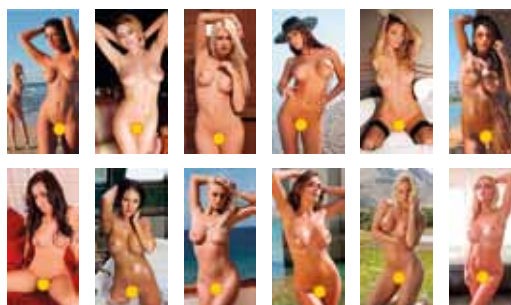

AUTOTECNICA S.N.C.
SPORT CAR EQUIPMENT
www.autotecnica.it
TEL. 0187.861717
info@autotecnica.it

Ferrari

Ferrari GT4 Lusso

GENNAIO 2018

1 V	2 MAR	3 MER	4 GIO	5 VEN	6 SAB	7 DOM	8 LUN	9 MAR	10 MER	11 GIO	12 VEN	13 SAB	14 DOM	15 LUN	16 MAR	17 MER	18 GIO	19 VEN	20 SAB	21 DOM	22 LUN	23 MAR	24 MER	25 GIO	26 VEN	27 SAB	28 DOM	29 LUN	30 MAR	31 MER
-----	-------	-------	-------	-------	-------	-------	-------	-------	--------	--------	--------	--------	--------	--------	--------	--------	--------	--------	--------	--------	--------	--------	--------	--------	--------	--------	--------	--------	--------	--------

Calendar grid for January 2018 with days of the week and dates.

Ferrari

Capostipite delle V12

La Ferrari F12 Berlinetta è un super sportivo a tre porte di Maranello. Linee tipiche Ferrari con un motore V12 Fioravanti da 6.900 cc che produce 709 CV. Il motore è alimentato ai suoi 6 cilindri dall'iniezione elettronica della F12. La potenza del V12 è controllata diretta di velocità e forza più alta mai messa in produzione su una vettura di serie.

TECNICHE

470.000 €
461 cm³
104 km/h
V12
0.208 sec
710 CV
600 km

PRESTAZIONI

Accelerazione
0-100 km/h in 3,1 sec.

Vel. Massima
= 310 km/h

Potenza Complessiva
710 CV

Festività internazionali - Retro in quadricromia

★ Un giro lungo le piste a bordo di alcune delle auto sportive più performanti del momento.

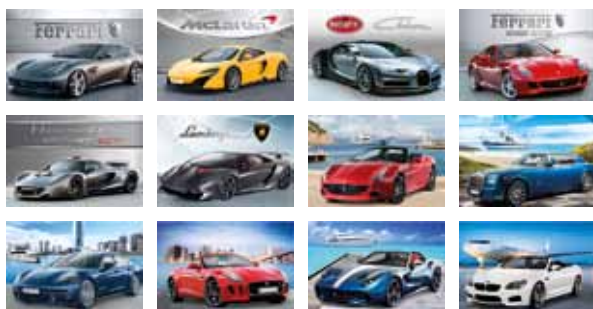

Auto sportive CA-162

Mensile 12 fogli - Stampato fronte/retro
Carta patinata 70 gr f.to cm 29x47
Imballo: n.100

Calendario + stampa su testata in quadricromia.
Testata A: formato stampa vedi pag. 51

CA-162 Auto sportive

n° 100	n° 200	n° 300	n° 500	n° 1.000 e +
€ 1,697	€ 1,598	€ 1,536	€ 1,497	€ 1,459

+ costo fisso per avviamento macchine € 36
per ogni diverso formato di testata. (Ristampa € 30)



★ Crea il menu più adatto alle tue esigenze in base a ingredienti, portata, tempo e tipo di cottura.

Retro in quadricromia - Festività internazionali

CA-187 Silhouette Gastronomia

Mensile 12 fogli - Stampato fronte/retro
Carta patinata 70 gr f.to cm 14,3x47
Imballo: n.100

Calendario + stampa su testata in quadricromia.
Testata C: f.to stampa vedi pag. 51

CA-187 Silhouette Gastronomia n° 100 n° 200 n° 300 n° 500 n°1.000 e +
€ 1,497 € 1,399 € 1,298 € 1,237 € 1,196
+ costo fisso per avviamento macchine € 36
per ogni diverso formato di testata. (Ristampa € 30)

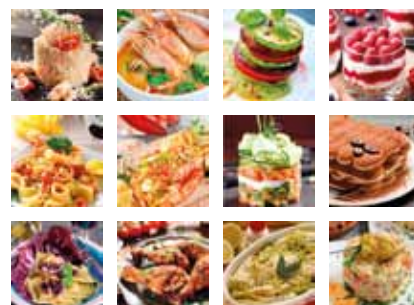



Festività internazionali - Retro in quadricromia

* Alla griglia, in padella o al forno, le innumerevoli cotture adatte a pregiati tagli di carne.

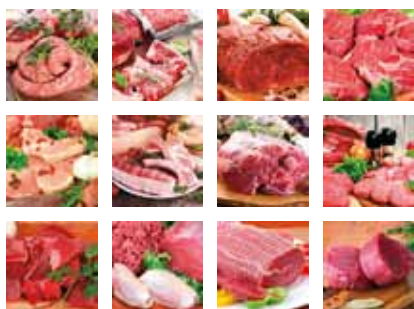

Silhouette Carni CA-189

Mensile 12 fogli - Stampato fronte/retro
Carta patinata 70 gr f.to cm 14,3x47
Imballo: n.100

Calendario + stampa su testata in quadricromia.
Testata C: formato stampa vedi pag. 51

CA-189	n° 100	n° 200	n° 300	n° 500	n°1.000 e +
Silhouette	€ 1,497	€ 1,399	€ 1,298	€ 1,237	€ 1,196
Carni	+ costo fisso per avviamento macchine € 36 per ogni diverso formato di testata. (Ristampa € 30)				



★ Conosciamo davvero i nostri animali?
Scopriamo insieme esigenze e abitudini di cani e gatti.

CA-191 Silhouette Cani e Gatti

Mensile 12 fogli - Stampato fronte/retro
Carta patinata 70 gr f.to cm 14,3x47
Imballo: n. 100

Calendario + stampa su testata in quadricromia.
Testata C: f.to stampa vedi pag. 51

CA-191 Silhouette Cani e Gatti

n° 100	n° 200	n° 300	n° 500	n° 1.000 e +
€ 1,497	€ 1,399	€ 1,298	€ 1,237	€ 1,196

+ costo fisso per avviamento macchine € 36
per ogni diverso formato di testata. (Ristampa € 30)

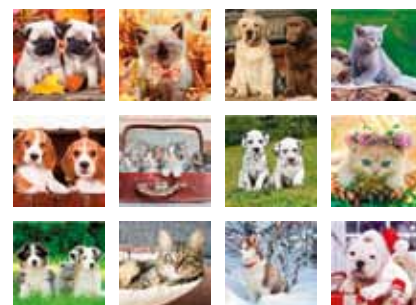



VE



RO



BL

CA-550 OLANDESE PASSAFOGLIO
Rosso - Verde - Blu

Mensile 12 fogli - Carta naturale 70 gr, f.to **cm 31 x 53,5**
F.to testata: cm 34 x 12 circa - Imballo: n. 100

Calendario + stampa su testata in quadricromia.
Testata **E**: f.to stampa vedi pag. 51

CA-550	n° 100	n° 200	n° 300	n° 500	1.000 e +
Stampa 1 colore	€ 1,697	€ 1,649	€ 1,598	€ 1,577	€ 1,538
Stampa 2 colori	€ 2,059	€ 1,996	€ 1,959	€ 1,938	€ 1,917
Digitale transfer	€ 3,757	€ 3,558	€ 3,807	€ 3,459	€ 3,417

+ costo fisso per avviamento macchine € 36
per ogni diverso formato di testata. (Ristampa € 30)

CA-670 SILHOUETTE COLOR

Mensile 12 fogli Carta patinata 70 gr
Formato **cm 14,3 x 47** - Imballo: n.100

Calendario + stampa su testata in quadricromia.
Testata **C**: f.to stampa vedi pag. 51

CA-670	n° 100	n° 200	n° 300	n° 500	1.000 e +
Silhouette color	€ 1,438	€ 1,339	€ 1,257	€ 1,219	€ 1,178

+ costo fisso per avviamento macchine € 36
per ogni diverso formato di testata. (Ristampa € 30)



CA-610 Olandese quadrettato

Mensile 12 fogli
Carta patinata 70 gr - Formato **cm 29 x 47**
Imballo: n.100

Olandese moderno **CA-615**

Mensile 12 fogli
Carta patinata 70 gr - Formato **cm 29 x 47**
Imballo: n.100

Calendario + stampa su testata in quadricromia.
Testata **A**: f.to stampa vedi pag. 51

CA-610 n° 100 n° 200 n° 300 n° 500 1.000 e +
Olandese quadrettato €1,599 €1,538 €1,478 €1,417 €1,398

+ costo fisso per avviamento macchine € 36
per ogni diverso formato di testata. (Ristampa € 30)

Calendario + stampa su testata in quadricromia.
Testata **A**: f.to stampa vedi pag. 51

CA-615 n° 100 n° 200 n° 300 n° 500 1.000 e +
Olandese moderno €1,599 €1,538 €1,478 €1,417 €1,398

+ costo fisso per avviamento macchine € 36
per ogni diverso formato di testata. (Ristampa € 30)



CA-619 Olandese antico

Mensile 12 fogli
Carta patinata 70 gr - Formato **cm 29 x 47**
Imballo: n.100

Calendario + stampa su testata in quadricromia.
Testata **A**: f.to stampa vedi pag. 51

CA-619	n° 100	n° 200	n° 300	n° 500	1.000 e +
Olandese antico	€ 1,599	€ 1,538	€ 1,478	€ 1,417	€ 1,398

+ costo fisso per avviamento macchine € 36
per ogni diverso formato di testata. (Ristampa € 30)

Olandese basic **CA-662**

Mensile 12 fogli
Carta patinata 70 gr - Formato **cm 29 x 47**
Imballo: n.100

Calendario + stampa su testata in quadricromia.
Testata **A**: f.to stampa vedi pag. 51

CA-662	n° 100	n° 200	n° 300	n° 500	1.000 e +
Olandese basic	€ 1,498	€ 1,397	€ 1,359	€ 1,298	€ 1,257

+ costo fisso per avviamento macchine € 36
per ogni diverso formato di testata. (Ristampa € 30)

VE



RO



BL

Festività internazionali

CA-635 Olandese Notes
Rosso - Verde - Blu

Mensile 12 fogli - Carta patinata 70 gr f.to **cm 29 x 47**
Imballo: n.100

Calendario + stampa su testata in quadricromia.
Testata **A**: f.to stampa vedi pag. 51

CA-635	n° 100	n° 200	n° 300	n° 500	1.000 e +
Olandese notes	€ 1,498	€ 1,397	€ 1,359	€ 1,298	€ 1,257

+ costo fisso per avviamento macchine € 36
per ogni diverso formato di testata. (Ristampa € 30)

Olandese Classico



VE



BL



RO

Festività internazionali

Olandese Classico CA-661 Rosso - Verde - Blu

Mensile 12 fogli - Carta patinata 70 gr f.to cm 29 x 47
Imballo: n.100

Calendario + stampa su testata in quadricromia.
Testata A: f.to stampa vedi pag. 51

CA-661 n° 100 n° 200 n° 300 n° 500 1.000 e +
Olandese classico € 1,398 € 1,297 € 1,249 € 1,198 € 1,157

+ costo fisso per avviamento macchine € 36
per ogni diverso formato di testata. (Ristampa € 30)



Festività internazionali

CA-614 Olandese Swedish

Mensile 12 fogli - Carta patinata 70 gr f.to **cm 29 x 47**
Imballo: n.100

Calendario + stampa su testata in quadricromia.
Testata **A**: f.to stampa vedi pag. 51

CA-614	n° 100	n° 200	n° 300	n° 500	1.000 e +
Olandese Swedish	€ 1,498	€ 1,397	€ 1,359	€ 1,298	€ 1,257

+ costo fisso per avviamento macchine € 36
per nani diverso formato di testata. (Ristampa € 30)



VE



BL



RO

Festività internazionali

Olandese Bicolore CA-640
Rosso - Verde - Blu

Mensile 12 fogli - Carta patinata 70 gr f.to cm 29 x 47
Imballo: n.100

Calendario + stampa su testata in quadricromia.
Testata A: f.to stampa vedi pag. 51

CA-640 n° 100 n° 200 n° 300 n° 500 1.000 e +
Olandese Bicolore € 1,498 € 1,397 € 1,359 € 1,298 € 1,257
+ costo fisso per avviamento macchine € 36
per ogni diverso formato di testata. (Ristampa € 30)



Tabella anno 2019 in ultima pagina

CB-62 Mappe Antiche Calendario tavolo

Mensile 13 fogli con spirale
Carta avorio 100 gr f.to cm 19 x 14,5
Imballo: n.100

Calendario + stampa su testata in quadricromia.
Piedino H: f.to stampa vedi pag. 51

CB-62 Mappe Antiche	n° 100	n° 200	n° 300	n° 500	1.000 e +
Stampa fronte	€ 1,534	€ 1,451	€ 1,431	€ 1,410	€ 1,389
St. Fronte/Retro	€ 2,242	€ 2,180	€ 2,150	€ 2,129	€ 2,108

+ costo fisso per avviamento macchine € 36
per ogni diverso impianto. [Ristampa € 30]



Tabella anno 2019 in ultima pagina

CB-64 Italia Antica Calendario tavolo

Mensile 13 fogli con spirale
Carta avorio 100 gr f.to cm 19 x 14,5
Imballo: n.100

Calendario + stampa su testata in quadricromia.
Piedino H: f.to stampa vedi pag. 51

CB-64 Italia Antica	n° 100	n° 200	n° 300	n° 500	1.000 e +
Stampa fronte	€ 1,534	€ 1,451	€ 1,431	€ 1,410	€ 1,389
St. Fronte/Retro	€ 2,242	€ 2,180	€ 2,150	€ 2,129	€ 2,108

+ costo fisso per avviamento macchine € 36
per ogni diverso impianto. [Ristampa € 30]





Tabella anno 2019 in ultima pagina

CB-65 Come eravamo Calendario tavolo

Mensile 13 fogli con spirale
Carta avorio 100 gr f.to **cm 19 x 14,5**
Imballo: n.100

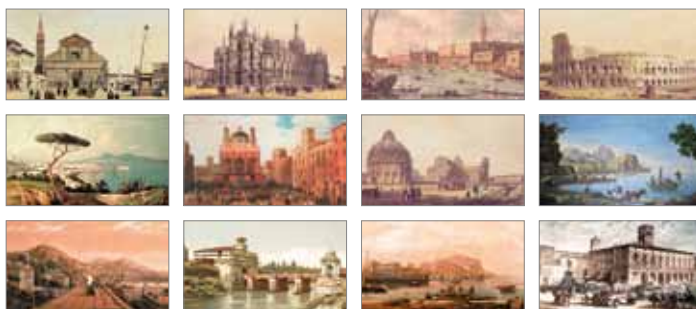
Calendario + stampa su testata in quadricromia.
Piedino **H**: f.to stampa vedi pag. 49

CB-65 Come eravamo	n° 100	n° 200	n° 300	n° 500	1.000 e +
Stampa fronte	€ 1,534	€ 1,451	€ 1,431	€ 1,410	€ 1,389
St. Fronte/Retro	€ 2,242	€ 2,180	€ 2,150	€ 2,129	€ 2,108

+ costo fisso per avviamento macchine € 36
per ogni diverso impianto. (Ristampa € 30)



Tabella anno 2019 in ultima pagina

CB-66 Gouaches Calendario tavolo

Mensile 13 fogli con spirale
Carta avorio 100 gr f.to **cm 19 x 14,5**
Imballo: n.100

Calendario + stampa su testata in quadricromia.
Piedino **H**: f.to stampa vedi pag. 51

CB-67 Artistico	n° 100	n° 200	n° 300	n° 500	1.000 e +
Stampa fronte	€ 1,534	€ 1,451	€ 1,431	€ 1,410	€ 1,389
St. Fronte/Retro	€ 2,242	€ 2,180	€ 2,150	€ 2,129	€ 2,108

+ costo fisso per avviamento macchine € 36
per ogni diverso impianto. (Ristampa € 30)





Tabella anno 2019 in ultima pagina

CB-402 Paesaggi Calendario tavolo

Mensile 13 fogli con spirale
Carta patinata 100 gr f.to cm 19 x 14,5
Imballo: n.100

Calendario + stampa su testata in quadricromia.
Piedino **H**: f.to stampa vedi pag. 51

CB-402 Paesaggi	n° 100	n° 200	n° 300	n° 500	1.000 e +
Stampa fronte	€ 1,434	€ 1,351	€ 1,331	€ 1,310	€ 1,289
St. Fronte/Retro	€ 2,042	€ 1,980	€ 1,950	€ 1,929	€ 1,908

+ costo fisso per avviamento macchine € 36
per ogni diverso impianto. (Ristampa € 30)



Tabella anno 2019 in ultima pagina

CB-403 Cani e gatti Calendario tavolo

Mensile 13 fogli con spirale
Carta patinata 100 gr f.to cm 19 x 14,5
Imballo: n.100

Calendario + stampa su testata in quadricromia.
Piedino **H**: f.to stampa vedi pag. 51

CB-403 Cani e gatti	n° 100	n° 200	n° 300	n° 500	1.000 e +
Stampa fronte	€ 1,434	€ 1,351	€ 1,331	€ 1,310	€ 1,289
St. Fronte/Retro	€ 2,042	€ 1,980	€ 1,950	€ 1,929	€ 1,908

+ costo fisso per avviamento macchine € 36
per ogni diverso impianto. (Ristampa € 30)





Tabella anno 2019 in ultima pagina

CB-406 Auto sportive Calendario tavolo

Mensile 13 fogli con spirale
Carta patinata 100 gr f.to cm 19 x 14,5
Imballo: n.100

Calendario + stampa su testata in quadricromia.
Piedino H: f.to stampa vedi pag. 51

CB-406 Auto sportive	n° 100	n° 200	n° 300	n° 500	1.000 e +
Stampa fronte	€ 1,434	€ 1,351	€ 1,331	€ 1,310	€ 1,289
St. Fronte/Retro	€ 2,042	€ 1,980	€ 1,950	€ 1,929	€ 1,908

+ costo fisso per avviamento macchine € 36
per ogni diverso impianto. (Ristampa € 30)



Tabella anno 2019 in ultima pagina

CB-410 Bambini Calendario tavolo

Mensile 13 fogli con spirale
Carta patinata 100 gr f.to cm 19 x 14,5
Imballo: n.100

Calendario + stampa su testata in quadricromia.
Piedino H: f.to stampa vedi pag. 51

CB-410 Bambini	n° 100	n° 200	n° 300	n° 500	1.000 e +
Stampa fronte	€ 1,434	€ 1,351	€ 1,331	€ 1,310	€ 1,289
St. Fronte/Retro	€ 2,042	€ 1,980	€ 1,950	€ 1,929	€ 1,908

+ costo fisso per avviamento macchine € 36
per ogni diverso impianto. (Ristampa € 30)





BL

Tabella anno 2019 in ultima pagina

CB-700 Calendario tavolo

Mensile 13 fogli con spirale
Carta patinata gr 100 f.to cm 16 x 14,5 ca
Supporto in cartoncino bianco gr 450
• Imballo: n. 100

Calendario + stampa su testata in quadricromia.
Piedino L: f.to stampa vedi pag. 51

CB-700	n° 100	n° 200	n° 300	n° 500	1.000 e +
Stampa fronte	€ 1,434	€ 1,351	€ 1,331	€ 1,310	€ 1,289
St. Fronte/Retro	€ 2,042	€ 1,980	€ 1,950	€ 1,929	€ 1,908

+ costo fisso per avviamento macchine € 36 per ogni diverso impianto. (Ristampa € 30)



RO

VE



CB-705 Calendario da tavolo

Mensile 13 fogli con spirale - Carta patinata gr 100 f.to cm 19 x 14,5 ca
Supporto in cartoncino bianco gr 450
• Imballo: n. 100

Calendario + stampa su testata in quadricromia.
Piedino H: f.to stampa vedi pag. 51

CB-705	n° 100	n° 200	n° 300	n° 500	1.000 e +
Stampa fronte	€ 1,434	€ 1,351	€ 1,331	€ 1,310	€ 1,289
St. Fronte/Retro	€ 2,042	€ 1,980	€ 1,950	€ 1,929	€ 1,908

+ costo fisso per avviamento macchine € 36 per ogni diverso impianto. (Ristampa € 30)



Tabella anno 2019 in ultima pagina



CB-710 Calendario tavolo

Mensile 13 fogli con spirale
Carta patinata gr 100 f.to **cm 19 x 14,5 ca**
Supporto in cartoncino bianco gr 450
• Imballo: n. 100

Calendario + stampa su testata in quadricromia.
Piedino **H**: f.to stampa vedi pag. 51

CB-710	n° 100	n° 200	n° 300	n° 500	1.000 e +
Stampa fronte	€ 1,434	€ 1,351	€ 1,331	€ 1,310	€ 1,289
St. Fronte/Retro	€ 2,042	€ 1,980	€ 1,950	€ 1,929	€ 1,908

+ costo fisso per avviamento macchine € 36
per ogni diverso impianto. (Ristampa € 30)



Tabella anno 2019 in ultima pagina



BL



Tabella anno 2019 in ultima pagina

CB-715 Calendario da tavolo

Mensile 13 fogli con spirale
Carta patinata gr 100 f.to **cm 19 x 14,5 ca**
Supporto in cartoncino bianco gr 450
• Imballo: n. 100

Calendario + stampa su testata in quadricromia.
Piedino **H**: f.to stampa vedi pag. 51

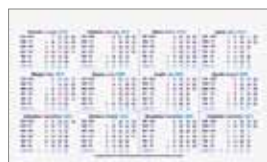
CB-715	n° 100	n° 200	n° 300	n° 500	1.000 e +
Stampa fronte	€ 1,434	€ 1,351	€ 1,331	€ 1,310	€ 1,289
St. Fronte/Retro	€ 2,042	€ 1,980	€ 1,950	€ 1,929	€ 1,908

+ costo fisso per avviamento macchine € 36
per ogni diverso impianto. (Ristampa € 30)



RO



Tabella anno 2019 in ultima pagina



CB-730 Calendario da tavolo

Mensile 13 fogli con spirale
Carta patinata gr 100 f.to **cm 19 x 14,5 ca**
Supporto in cartoncino bianco gr 450
• Imballo: n. 100

Calendario + stampa su testata in quadricromia.
Piedino **H**: f.to stampa vedi pag. 51

CB-730	n° 100	n° 200	n° 300	n° 500	1.000 e +
Stampa fronte	€ 1,434	€ 1,351	€ 1,331	€ 1,310	€ 1,289
St. Fronte/Retro	€ 2,042	€ 1,980	€ 1,950	€ 1,929	€ 1,908

+ costo fisso per avviamento macchine € 36
per ogni diverso impianto. (Ristampa € 30)



BL



VE



Tabella anno 2019
in ultima pagina

CB-745 Trittico da tavolo

Mensile 13 fogli con spirale
Carta patinata gr 100 f.to **cm 13,5 x 19 ca**
Supporto in cartoncino bianco gr 450
• Imballo: n. 100

Calendario + stampa su testata in quadricromia.
Piedino **G**: f.to stampa vedi pag. 51

CB-745	n° 100	n° 200	n° 300	n° 500	1.000 e +
Stampa fronte	€ 1,434	€ 1,351	€ 1,331	€ 1,310	€ 1,289
St. Fronte/Retro	€ 2,042	€ 1,980	€ 1,950	€ 1,929	€ 1,908

+ costo fisso per avviamento macchine € 36
per ogni diverso impianto. (Ristampa € 30)

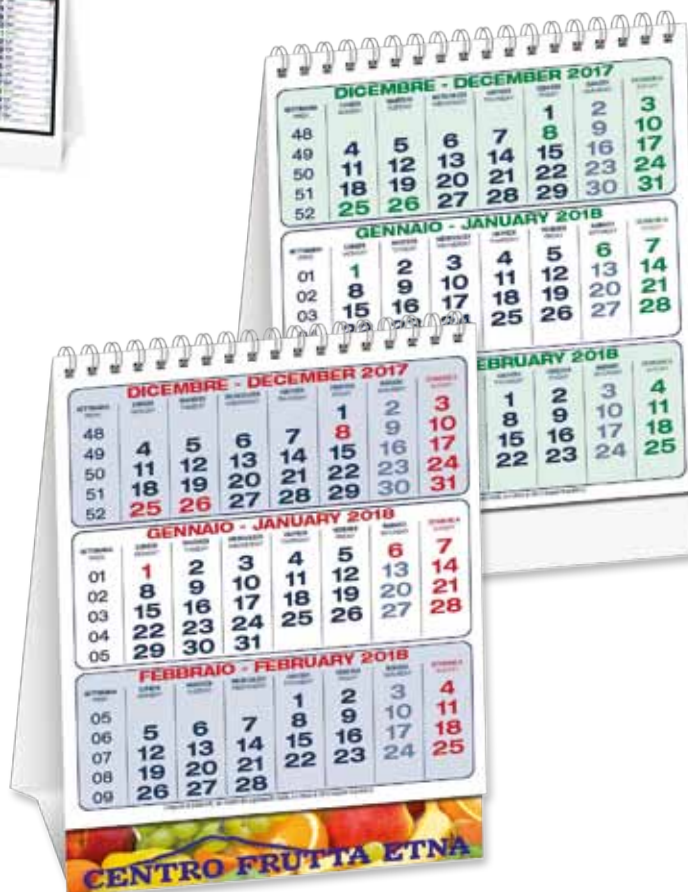

ESEMPIO

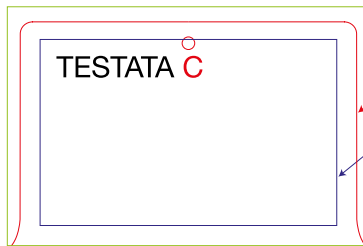

- BORDO TESTATA CALENDARIO (immagine comprensiva di abbondanza) 14,4x9,5 cm
- TAGLIO FUSTELLA 13,4x8,6 cm
- le scritte devono essere posizionate all'interno di questo rettangolo 11,8x7,3 cm

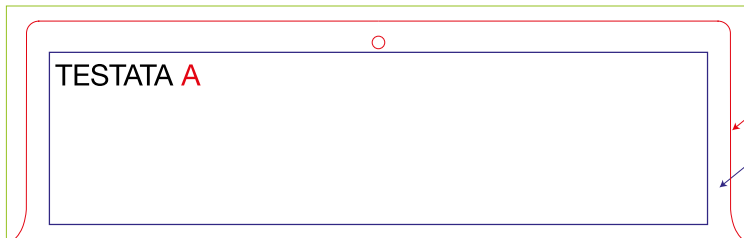

- BORDO TESTATA CALENDARIO (immagine comprensiva di abbondanza) 29,6x9,5 cm
- TAGLIO FUSTELLA 28x8,6 cm
- le scritte devono essere posizionate all'interno di questo rettangolo (26x6,8 cm)

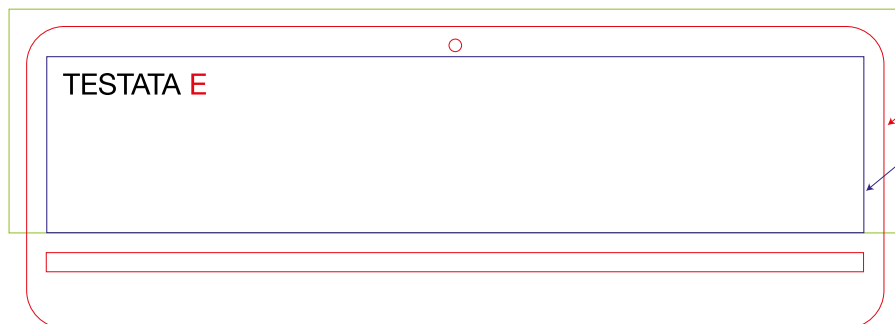

- IMMAGINE COMPENSIVA DI ABBONDANZA 35,5x8,9 cm
- DIMENSIONI TESTATA 34,1x12 cm
- le scritte devono essere posizionate all'interno di questo rettangolo (32,5x7 cm)

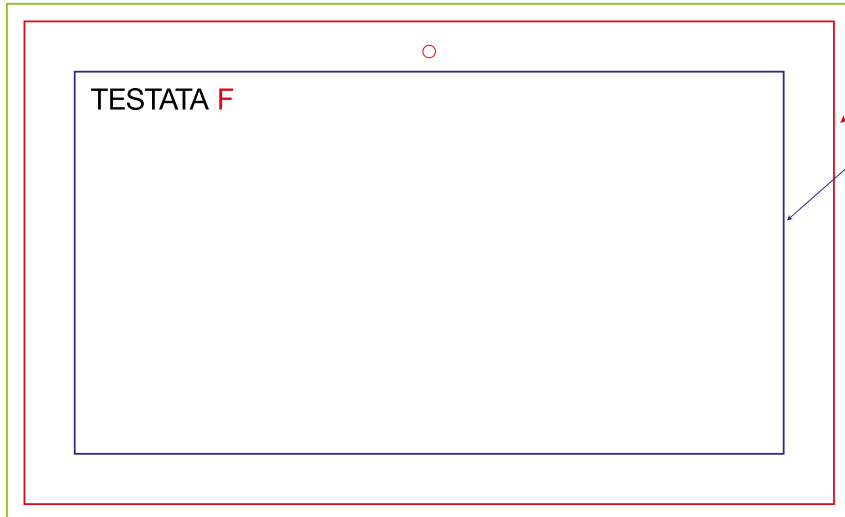

- IMMAGINE COMPENSIVA DI ABBONDANZA 33,6x20,6 cm
- DIMENSIONI TESTATA 31x20 cm
- le scritte devono essere posizionate all'interno di questo rettangolo (28,2x15,2 cm)



- IMMAGINE COMPENSIVA DI ABBONDANZA 19,6x4,2 cm
- TAGLIO 18,9x3,74 cm
- le scritte devono essere posizionate all'interno di questo rettangolo (17,5x3,3 cm)

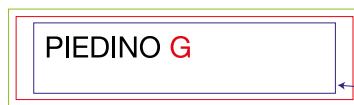

- IMMAGINE COMPENSIVA DI ABBONDANZA 14x3,9 cm
- TAGLIO 13,4x3,3 cm
- le scritte devono essere posizionate all'interno di questo rettangolo (12x2,8 cm)

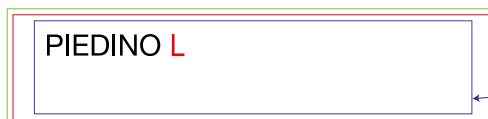

- IMMAGINE COMPENSIVA DI ABBONDANZA 16,4x3,9 cm
- TAGLIO 16x35 cm
- le scritte devono essere posizionate all'interno di questo rettangolo (14,6x31 cm)

LINEA IMPORT
dal 1985 pubblicità promozioni regalistica

LA SERIGRAFIA®

Sempart

// duemiladiciassette



TADDIA FRANCESCO e C. sas
Via Manara, 6 | 44042 Cento FE
T. 051 6830226 | 051 6830392
Fax 051 903438

www.lineaimport.com